М. Ю.

ВАРШАВСКІЙ
ГЛАВНЫЙ АРХИВЪ
ДРЕВНИХЪ АКТОВЪ.

Залъ Г.
Шкафъ 3. Полка 1.
№ 6.

Liber Secundus
Sub litera B. nr 2 et 3.

In quo Continentur Locationes, Ta-
xationes Villarum Ciuitatum, alio-
rumq; bonorum Ducatûs Masouiæ
Sub
Semouito, Preclao, Boleslao, Joanne,
Conrado, alijsq; Ducatûs eiusdem
Principibus
Ab Anno 1471 vsq; ad Annum
1490

Annotatus liber
1471. 2. 3.
Jura ecclesiastica vsque ad annum
prius ab anno 1431. rursus illis
confirmata
1474. 5. 6. 7. 8.
1480. 1. 2. 3. 4. 5. 6.
1490. et 1494

Anno dñi [illegible] [illegible] [illegible]

Anno domini Millesimo Quadringentesimo Octuagesimo octavo Sabbato in Crechonow
In crastino Innocentum Serenissimo Primogenito dato Duce Bohamek Pena vallatam
Quingentas exacte grossos in medijs Inter Nobiles honestasque Margarethas
consorte olim Generosi Bohamis de Kadzonowo quondam dapifer Plocen. et pro
Sibi adhaerentes ab una, et Sigismundo de Czembinczewo latere dicte Margarethe
et pleno ceteris sibi adhaerentes, pro parte ab altera, Interposuit et vallauit, vt esse
Pena omissis ritibus contumelijs Inde Nec mora et non possumbus
Quagnus pena vallata Nobilis Stratoldus de Crosznewo, Andreas et Nobis
germani de Zaborowo, pro prefata Margaretha, fecissent, et pro parte sibi adhaerentibus

Anno domini Millesimo Quadringentesimo Octuagesimo tercio feria tercia post dominicam
Palmarum in Czechonow Nobilis Dominus Stanislaus de Rozbienko Tribunus Cra-
chouiensis, Johannes de Spadzija Marschalcus et Stephanus, Capitaneus Nouiensis de
Czarnoza, Serpantus de Oleschanthy Stephanus de Myeschky, gratia mutua Recognouerunt
quod pro Nobili Sigismundo de Czembinczewo, de pleno sibi adhaerentibus Pena vallatam
Quingentas exactas grossos in medijs Inter Nobiles et honestas Margaretha
consorte olim Generosi Johannis de Kadzonowo dapiferi plocen. Dicte parti sedenti
tuit, et hinc presentibus Sigismundo nunciatis et pleno debitum est, dicto sedenti coram
nobis, de huiusmodi pena vallata, si ad absit plum meritum, et in ea damnato fuerit, liberare
et expedire, si vero aliquod damnum pro vna pena vallata, dicto sedenti, propterea hoc
damnum vacuum erit vnde, sed Sigismundo premonstrato, ad simplices verbos asserendum
presentes Stanislaus Oleschanthy Tribunus, Johannes Spadzyky capitaneus Nouiensis Czarnoznky
Serpantus Stanislaus Oleschanthy et Stephanus de Myeschky sedentes dicti Sigismundi,

Anno dñi 1483 Mercurio quadragesimo octauo die plazbo pena quin
quagenta exactis

Incipit liber seu Registrum Priuilegiorum Reclarj
principis domini Johannis dei gratia ducis Mazo-
vie Russie Necnon domini et heredis Czechonouien Tre
Cauri Anno domini Millesimoquadringentesimo se
ptuagesimo primo die dominico post Sancti Jacobi Apli
in mazow per venerabilem virum dominum Petrum
de Chorchkowo mediante doctorem Plocen marschouen
kowiczen canonicum ac Rectorem perrochialis in Czyrsko
Ecclesiarum factus et machoatus Cui Anno eodem feria
Quinta in die sancti petri ad vincula in Nozan per Sere
nissimos principes dominos Boleslaum et Johannem pdtin
dei gratia duces mazouie Russie Ac in Cancellarium sua
Serentatum est S per mortem venerabilis dom Johannis
Slanka cancellarij eorum immediati Cancellaria vacante
Sublimatus receptus Cui prima mistrascribendi priuilegia
per eundem principem commissa sunt Intibus domis Jacobo de
Bostzanczyce Castellano Czyrnien Martino de Nassyrowo Cano Marschowen Petro de
Rzechowo Judice Makowen et Nozanen Jacobo de Hyssakowo Sub Judice Czechonowen
Nicolao Druszyz de Zawstowo Marschalco curie Dictorum Ducum Et Anno quo supra
Anno eod Sabbato Vo Aly Jacobi Vo Johannes Glauba de Glowczyno Cancellarius immediatus
Dictorum Ducum Defunctus est

Abrenuntatio Glogi

Anno die loco et Festibus ut supra Nobilis Margaretha filia olim Bartho
lomei de Glogi Consors Nobilis Petri de Gnathi recog Quia Nobilis Jacobus de Glogi
sponsus patruus Pro omnibus Bonis Paternis Nam quomodolibet concernentibus Nec pretactibus
Satisfecit realiter et cum effectu Et Ideirco Nec habita sua satisfactione et contentatione Per pdictum
Jacobum sibi facta Margaretha Renunciata de huiusmodi Bonis Paternis Nam quomodolibet
concernentibus Ipsi Jacobo suo patruo et eius successoribus legitimis se Abrenunciauit imperpetuum

Explicit

Anno et Festibus ut supra feria Sexta in die Sancti Stephani martiris In Nozan Nobilis

Kyedrzyze

Johannes de Kyedrzyze mansum 1 primus mensure Chulmen' in Perkow' sua hereditate Vxt duas hessulas circa Nobilis de Slaw et Teram Sphalistaj metas tacentes et nom' Mathiseuek in Kyedrzyze hereditate in Districtu Czechonomen' prope Nozan sita In long' Pe' Cum omi Jure' et Vtilibus Pe' Duchal Pe' Nobili Clementi de Kbidem suo germano pro Vno manso in Advocacie in Sanctorowo here in Districtu eidem sita Cum Judicijs Vic Vexagenarijs et in medio groß Pe Kpm' Clementem Johannis memorato facta Tram pro Terra Kotua pro Vobis et causa Commutationis commutant et resignant perpetue et imerum

Kaysy

Anno dñi loco et Testibus ut s Nobilis Stanislaus Nadala maypatus de Kaysy suis Teram primus Perkow' propinquitates et derelicta vpm' spectantes et spectandis in kaysy here in Districtu Czechonomen' prope Nozan In long' Pe' Cum omi Jure et Vtilibus Pe' Suis Nobilibus Andree Johannis et Stanislao filijs olim Nicolay de Kbidem pro quatuordecim fimis grossis in 3 pos vendidit et vere irrevocabily resignant perpetue et imerum

Kamyonow

Anno et Testibus ut s feria quinta ante Sancti Laurencij In Nowogrod Nobilis Stanislaus de Kamyonow vnum mansum mensure Chulmen' pro duodecim fimis grossorum in medijs grossis et Stanislaus eius filius de Kbidem Alium mansum mensure Culmen' pro duodecim fimis grossis in 3 Perkow' quarcas Calca Kamyonow In Kamyonow here in Districtu Lomzen' sita In long' Pe' Cum omi Jure et Vtilibus Pe' suis Pe' Nobilibus Nhalistao Mathie dolestao et Nide germanis de Kamyonow vendiderunt et resignauerunt Apetue et imerum Vere Irrevocabily Item Paulus fidemus fermut Nab omibus Nfratis Per Testimonium

Kamyonow

Anno dñi loco et Testibus ut supra Nobilis Stanislaus Senex de Kamyonow et Stanislaus eius filius de Kbidem octo Curia, alo Nadje quatuor vxt in quarterem sulce et quatuor in duodecim sulcas Marich arcta gramcas Cantorissie in Kamyonow here in Districtu Lomzen' sita In longum et latum Cum omi Jure et Vtilibus Pe' suis Nobili Nicolao de Czarthoria Pro Vobis fime grossi in medijs grossis vendiderunt et vere irrevocabily resignauerunt perpetue et imerum

Stanislaus Lomzen' Kambrzyzca Exmt

Anno et Testibus ut s et Nicolao Marschalco de Nowytske Palatino Nobilis Paulus de Kambrzyzca vnum Mansum mensure Chulmen' in Kambrzyzca here in Districtu Lomzen' sita In long' Pe' Cum omi Jure et Vtilibus Pe' suis Pe' Nobili Paulo de Villa Kambrzyzca Pro quinq' fimis grossis in medijs grossis vendidit et Vere irrevocabily resignant Apetue et imerum

Kambrzyzca

Exmt

Anno dñi loco et Testibus ut s Nicolaus de Kambrzyzca vnum Mansum mensure Chulmen' in Kambrzyzca vemoris in Metas in Campis emensurand In long' et latum Pe' Cum omi Jure' et Vtilibus Pe' suis Nobilibus Ludwigo Pachuta olim Johannis de Kambrzyzca Stanislao Andree Nicolao et Johanne Nouerus eius Pro Septem fimis grossis medijs grossis vendidit et resignant imperpetuum

Exmt

Zambrzyzca

Anno die loco et testibus ut s. Nicolaus de Zambrzyzca duos mansos mensure Chulmcy in Zambrzyzca
sete in districtu lomzen sui iacentes iuxta grameas Jacobi Mincziez In long Se cum om sue. et
Jakubus Se Jud Se Nicolaus Jacobi Jencziez pro eodem fine m. g. vendidit et resig. imperpetuum
Item Jdem Nicolaus cosdem duos mansos in simplebus suis Jacobi debet emendare. Exiit

Vandoli

Anno die loco et testibus ut s. Jacobus de Vandoli totum suum spectantem in Zam
doli sete in districtu lomzen sita In long Se cum om iure et ptibus Se Jud Se Nobilis Mar
tholomeo de Simonowo pro eodem fine m. g. vendidit et vere vrenerabili resignat imperpetuum. Exiit

Klassyen

Anno loco et testibus ut s. feria quarta in vigilia assumptionis Marie Petrus Nicolai de Kuczymo
totam suam portionem vpm mt fres concernentem in Klassyen et Dzessanthmicza sitam in dobr
lomzen sita In longum et latum cum om sue et suis bus Se Jud Se nobilibus Mathie
et Nicolao germanis de Klassyen pro viginti et vna fm m. g. vendiderunt et resignant imperpetuum
Item vacuum sa coronibus suis Idem Petrus per triennium fidemisit eis die qp no impedient s. Exiit

Grandi

Anno die loco et testibus ut s. Albertus Paulus Michael Johannes de Grandi duos mansos et
quemdam Jugera sita morgnos in Grandi hereditate in districtu lomzen sita In long Se cum om sue
et suis bus Se Jud nobilibus Johanni Petro Andree Kathiborro Nicolao Mathie Bernardo
de Grandi pro viginti fm grossorum in medio gross vendiderunt et resignauerunt imperpetuum
Ita qp mathias et Bernardus dictam portionem dictorum mansorum et Jugerum imperpetuum possidebunt
Item Paulus Michael et Johannes pro Dorothea sorore pacem fidemisserunt die qp eam sortiam no impedet Exiit

Sobolalanka

Anno die loco et testibus ut s. nobilis Nicolaus de Gacz frat Petri lapsus inscriptas privilegio
magestat Petro petunt sibi confirmari cuius prime tenor sequitur et est talis Conradus dei gra
In Se Se significamus tenore p p q e g s qm coram nobis p c nobilis Paulus de Sobolanka heres m
Milenco Nyme voluntate p rewt qma teneatur certo fmus q. m medio q. nobili Nicolao de Gacz
infra hinc pentecen et certo septimino solue In casu quo no solvit aut solue negligent Extunc tota
suam portionem Item mt fred concernentem in Olsza penes Torrentem Sobolanka et penes gra
meas Gacz et portam Brandi dicz mt eundem Torrentem et tras gramas Gaysse iacentem
usque ad gramas Wyszinkowsse decurrentem cum Nappa eiusdem fluvij in Sobolalanka sete in dobr
Marschowen prope lomza sita In longum et latum cum omnibus et singulis suis bus p r p c e et
o g e g n Se Nil pro se reservando in casu Nil tpm Nicolaum et eius successores in vero fmo
promisit p debet et admittet petric et merum In cuius rei testimo sigillum vrm p. nobis
est appensum Actum et datum in lomza f. a bia p. oculi Anno dni Mille. quadring. lxx nono
Walterus tenor sequitur Conradus dei gratia dux Mazovie Se Sigmundo t p q e g eius anno

Nobis personaliter &c Nobles Johannes Nicolaus et Janina Nxor Nobilis Martini de Gobolalanka
Hpresentiam p̄sentium recognouerunt Omnia tenentur Dnoddecim fluos g̃ m dñi g̃ Nobili Nicolao de Gacz missa
hinc per Decem et octo septimanas solue Jn casu quo nō soluerint Sunt q̄ p̄sn Extunc duo Quarta alb
Grandi Nomm de Gobolalanka Ad fontem Inferiorem iacens et Salend Directe transuersaliter iuxta pratu
et fluuium Gobolalanka quoadusq̄ Nardia filium Huius Gnihgrandi respic ad granicas Nrijzijkonske
Decurrens Nenes granicas Gacske ex una et Nenes Nrijzijkonske ex Alia Ptibus iacentes
Cum una Nuppa Nemi spacij Gobolalanka et Demum Procedendo ad ipm spacium Dicti Grandi
Cum Octaua Nuppa eiusdem Torrentis siue fluuij in Gobolalanka hete in Dnm Nranthonem de
lomza sita Jn long et latum Cum om̄ Jure ac omnibus et singulis de r de e e Paludibus
et sentmis Nec Quicquid q̄ de Jn Jure p̄ r in eisdem ad Spectantium Nicolaum
et eius Quos nos latimos in hnoj jr̄s fmo g̃ monete Hstipte p̄dcti et Nominatim pactus et meru
Item Nicolaus supradictus Pro finib Hpnqnis spacij fidemisit Dare q̄ m Hnoj spacij de
Nicolaus Gacski no impediretur quoquo Jn Cuius rei testimoniū d̄n Nrenim Nor hr est Nappensis
Datum et Datum in lomza die Dominica Hpy Spurificationis Marie Virginis Anno dñi Mo cc̄c̄ septuagesimo
Item Ex Nregistro Nicolai lomzey facta est nobis Plena fides q̄ de Anno dñi Millesimo cc̄c̄
septuagesimo primo feria Secunda Octaue Sancte Agnetis Nobilis Paulus Clementis de Gobolalanka
Totam suam portionem in Hete Gobolalanka ipsis mt̄is fres et ptiopes contingentem Jn long de
Cum om̄ Jure et Ptibus de Nihil de m Magnitz fmo g̃ m dñi g̃ m Spatio et Pro Nacno
Obligamus nos Nos bona Nra Nra Nagenarum Nad Decem Nec octo findo septimas Nobili Nicolao Gacski rite
et rationabiliter obligant teneri h r v p et q̄ Si Nro de Extunc Dictam Portionem adeptus
m Hnoj Magnitz et Nra fmo Nerdet et Nommittet Hpetue et meru

Finit

Molendinum in lomzyca

Anno dñi loco et Ptibus ut s Petrus Gertha Post Nassumptionis Marie Nowzym molendinator de
lomzyca Dicte Manthiuzaza Totam suam Portionem molendini ipm spectantem in lomzyca villa
cum Dotali in Districtu lomzey sua Donauit Et Dedit imperpetuum Et Elizabeth filia Nalberti de
lomzyca Totam Portionem eiusdem molendini in lomzyca ipsum spectantem Jn longum de
Cum om̄ Jure eorum ac omnibus Ptibus de Nichil de Discreto Stanislao filio Petri Nowzym
et Magnitz fmo g̃ medijs modis quibus et rationabiliter Hinquidem Stanislaus
eandem Elizabeth in Uxorem et Matrem ac Nerissarum suarum Successoribus tandem seruare debebit quousq̄
eam Maritauerit et Nalias si matrimoniū fedus Prouenerit nec matrimonio se Dedit ad ipsa Jure
emo similit eam seruare debebit in eodem molendino Quo casu stante Hpo mortem Dicte Elizabeth Hpe ip
Stanislao medietas Omnis Magnitz fmorum et Pro Hpa Elizabeth Alia medietas Deducitur et redet
Omnia voluntatem Elizabeth Dicte Assignanda et Contenda

Finit

Molendinum nouum sub lomza

Anno die loco et Ptibus ut s Nowzym molendinator de lomza Totum suum molendinum Nouum
sub lomza situm super via Sparzhowa Jn long de Cum om̄ Jure et Ptibus de Nihil de Eidem
Johanni Laurencio Matthie Stephano Michaelis / margarethe Namé et Dorothee / Puerisq̄ suis Pure vxorio
quod no St Dunstone / Hpetua esset Successum molendini in Manthiuzaza quod p se et sua Posteritatem dum
sint Hpetua reseruant / Resignauit vero irrenocabiliter perpetue et meru

Finit

Abrenuntiatio panza

Anno dñi loco et testibus ut ꝑ nobilis ac honesta Agnes filia Mathie Czizek de Panza uxor Johannis Strigez de dampst recit quia ffamosus Johannes suus germanus de lompza cum nobilibus bonis paternis et perelictis ipsum Patrem suum immediate spectantibus ipsam quidem concernentibus et concernendis satisfecit effectualit Et recepta sua satisfactione eadem Agnes de bonis bonis nobilibus et eius debitis ipsum quidem spectantibus et infuturum quidem spectandis ipsi Johanni et eius bonis bonis heredibus se Abrenunciat imperpetuum

Abrenuntiatio lomzynza Cunt

Anno loco et testibus ut ꝑ feria secunda Die Bartholomei Apli Margaretha filia Stanislay de lomzynza Advocati olim consorte Pauli Fridrych de Rzebin recit quia filia margaretha nobilis Johannes Advocati de lomzynza suus germanus pro tota eius porcion advocatie in lomzynza hebet in districtu lomzynsi sita ipsum spectante resignasset realit et cum effectu Et recepta sua satisfactione de bonis porcionis advocatie eadem Margaretha ipsi Johanni et eius successoribus litteris se Abrenunciauit imperpetuum et merum

Buthij Klesmen Cunt

Anno loco et testibus ut ꝑ feria secunda ipsi Bartholomei Dominus Dux Stanislaus Trees mansos mensure Chulmen siu Wari Ducali et Dominus Petrus mansos quindecim resultantes in Klesmen hebet in districtu lomzynsi sitos In longum et latum Cum omnibus suis pertinentiis (hic illegible) fructibus exceptis et ꝑ Domino Duce reservatis nobili Andree Podlodek de Kolatkowski de Klesmen predictam ffirmam quindecim grossorum vendidit et resignauit pretuc et merum Item Iust Chulmen suis ipsis tres mansos et Valios quindecim ipsis contiguos ꝑ quindecim grossos Prutenos Kalendis de quolibet manso solui singulis Annis pretuc tribus Wigilie Nativitatis solucndis ut in forma omnium aliorum Pro Iure Chulmen de Item tenetur Decem grossos grossorum sive octo grossos ꝑ Quartam partem et Duchtuj consuetudinem Tobi solut

. ꝑ. C .

Sokolalanka Cunt

Anno loco et testibus ut ꝑ feria quarta ipsa Bartholomei Dominus Dux medium teraum mansos mensure Chulmen in Sokolanka hebet in districtu lomzynsi sita In longum et latum Cum omnibus suis pertinentiis de quibus Italicus cum Rippis flumorum lesnicza Caez et Hablon Ne Iust Ne Mielkusius exceptis nobilibus martino et Stanislao nidzelom de Sokolanka pro septem et media ffirma grossorum vendidit et resignauit imperpetuum

Matthie in Orzechowo

Abrenunciatio prosty Cunt

Anno die loco et testibus ut ꝑ Et ex Registro Stadion lomzen facta est nobis plena fides Qd de Anno dñi Millesimo quadringentesimo septuagesimo primo feria secunda Post Dominicam Oculi in lomza Coram eodem Iudice personaliter constituti nobiles Dne honeste Dorothea Anna katherina Dorothea margaretha et Alia katherina germani et filie olim Stanislay de Prosty recognouerunt Quia ipsis nobilis Andreas paternus vitricus de Prosty pro omnibus bonis paternis et maternis mobilibus et immobilibus ipsis quidem in Prosty spectantibus satisfecit Et recepta sua satisfactione de bonis bonis primis et futuris mobilibus et immobilibus ipsi Andree et eius successoribus se Abrenunciat imperpetuum

Solverunt

Prosty Cunt

Anno die loco et testibus ut supra nobilis Andreas de Prosty et Johannes eius filius recognouerunt Quia semptem cum medio mansos mensure Chulmen ipsorum in Prosty sitos in districtu lomzynsi sitos

n longm et latum Cum om Jure Ne Hac ombus tributatibus Cum vtragz Mappa
fluuij Hablon Juchil Ne Nobilis Hde de Hrandtmk Hro Centum et Hngntis Hac qmag
mo gm Hro duobus et medio manss mensure Chulmen in eadh Hprossth vpmo cum Hadrichow
Centum et Hugntis ac qmag Hriam gm in medio gr Hram Hro Hema Hbona prostiomo
Et Carsa Commutatos rommutauerunt et resignauerunt petue et meron Item Hdam Dech
Iram Hpetm Capsne mstrasceptam Hprmilegio manestat Hpetus Hetmut filij confmauz q est
Conradus Dei gra Hux Hu Se Ne Hignificando t p q c q v Cmo Et Hregistro Judicij
lomzen facta e nobis plena fides Et De Hamo Dom Mo quadrmogentesimo septuagesimo sexto Hn
Hyglia Hndecim Hmlia Hogim in lomza Coram eodh Judicio psona constitutus Hurdus Jacobus
filius olim Nicolay De Hprossth qmdm Se Sret qua tenetur Hnecem Hnas gm q gr ms Hmc p
Decem et octo septmas Nobilj Hde De Hrandtmk solue In Casu quo ad tpus pmissum non solueit
Hant quogno solue negligerent Et tme mansum qmdm mensure chulmen in Hote prossth in Distrctu
Hrassthowsky Jpe Hambrowo sita In longum et latum Cmo et Hctibus Hc et o q v
q Hn Juchil Hpso se reseruando in eisdem Hij Hnis gr m q gr ad Jpm Hdam pdet ob
Hammittet petue et meron In Cmue rei testmon Sigillum meum Hpmo medoere Hentibus est
Hppensum Datum in ostralanka feria Hamida Hmacstmo dhi Thome Hpli Hmo Do lxxvto

Advocacia in Syemyen

Anno die loco et Hctibus ut supra Matheus filius Nicolai Lantkuna Advocatus in Syemyen et
Hedwigis Hhalisias filia condam Nobilis mortui de Makowo et Helena filia Petri Mnrzon de Nath
gosz Totum iurium Advocaciam quatuor mansos in se continentem in Syemyen hete villa nostra
Dotale in Districtu lomzen sita In longum et latum De Cmn om Jure suo Hc ombus Hctibus
fructibus De Juchil De Hfamco Alberto Hplanstia Consulj lomzen Hro Hugntia Hnis gr
m medio gross Vendidit et vere irrevocabilj resignauit petue et meron Etiam

Gacz Stolij

Anno loco et Hctibus ut supra feria Hexta Hn Hugustini Dom Duos medium Chum mans Hdam
mansum mensure Chulmen in Gacz hete in Dctu lomzen sita mt Hpriasste et Juchaelis gra
mat racn et In long De Cmn om Jure et Hctibus De Jud De Nobli Juchlisim Hcrept
Johann de Modzele Hro media qmdm Hnis gr m q gr vendidit et resignauit imppetuum
In Toto Cassata tenetur Duas Hnas cum xxiij
gr Hlup Curonem Hrmiam
Gacz

Anno die loco et Hctibus ut Dom Duz mansum mensure Chulmen mt Hcos Hprocementem per
Gacz hete in dcto lomzen sita In long De Cmn om Jure et Hctibus De Jud De Juchlisim
cceptis Nobilibus Stanislao et Thome Madzelem Hnis gr m q gr vendidit imppetuum
Matthie Lunzenao et Stephano quo quidem meigo cetis mansis Hparabunt
Gacz Etiam

Anno die loco et Hctibus ut Dominus Duz Vnum mansum mensure Chulmen Nobilibus Hpulo
et Hlberto de Mdzele germanis pro tribus Hnis gr in medio gr et medium mansum mensure
Chulmen Nobilibus Johanni Nicolao et Johanni Alteri de Hbidem Hpro media Altera Hna
possessum in medio gross Gacz ad Hablom
lamzen sita Hsp ad Gramcaco Inferiore In long De Cmn om Jure De Jud De Juchlisim cceptis
tenentur duos Hnos Hpro
Hsp Curonem Hrmiam Hpradi et reseruant imppetuum
Hsolverunt

Etiam

Petrauia

Anno et Festibus ut dictum est Egidius in Nowegrod Dominus duas mansos dimidium Alterum mansum mensure Chulmen, super Lacu Bete in districtu Lonitzen sita seu situs Thut porezesse et Puchaelis gramcas iacens, cum Drtragg Rippa eiusdem, fluuij et [illegible] Lunka in dicto loco, sita Johannis de Judziele, pro sex flnis grossis medio et Vnum mansum mensure Chulmen, [illegible] sup Sobolalauka, et [illegible] Gambrosse ffil de Meleneste [illegible] pro pomis gramcas Michaelis et omnes pe fluuium Lucz Nobilibus Matthie, et Matthie Swantoslas gmanos de Ilidem pro media Libera flnis grossis In longum et Latum Cum omnibus et Vsibus et Iuribus et nichilominus exceptis, et p dictum ducem omnib reservatis, vendidit et vere irrevocabili resignauit Petro et Merem, Swantoslaus in Natha Pri

Molendinum Colmen

Exiunt tabula subscriptum reddere debent

Johannes [illegible] flucus [illegible] et Mathias cum fratribus medium Alterum [illegible] Racenen Vnum.

Anno dom et Festibus ut s feria secunda p Natiuitat gloriosi regis in Nowegrod Nachna et Gregorius Pueri olim Thome Tzumborsky et Crisone Smaertus Nachne memorate Totum sinum molendini Wrasschin sup Prut situm Colmen, et oppido dicta Colmen In longum et latum et Cum omni Iure suo ac ambibus Iuribus et Nichil et Jacobo ophzenza Cum ostrolanken Now Lacuis et quatuor flnis grossis medietatis et Vere irrevocabili resignauit Petro et Merem.

Exiunt

Aucaua nowogrodien

Anno Dc loco et Festibus ut supra, Nobilis Clemens de Drangy Numerator literas Petri Lapsus patrimi filij confirmatis Conradus dei gra Dux Mazovie Russie et Dominus tenore Presentium quibus negotium Et Registro Judicij Lomzen facta est nobis plena fides Dc Anno dom Millesimo quadringentesimo sexagesimo sexto feria secunda in die Sanctorum Coram eodem Judice in tempora Personaliter constituto Nobilis Sobaslaus de Lumbini aduocatus Nowogrodien cum Johanne filio suo Sponte voluntatibus spontaneis recognouerint quia Manucepta teneretur Videlicet flnis grossis in Vno flt festum Pasce proxime venturum Pascatis et Prompto Petrum Nichil Clemens de Drangy Numerator solue, Si vero non soluerint aut solue neglexerit Extunc vero nullus aduocatus Nowogrodien opido nro in Dcto Lomzen sito In longum et latum Cum o et s r f c et o gna omnis q In vi nre Pl fc restituendo in eisdem Nichil Clementem et Gurpho ipsius in huius Vis flnis grossis quocte predicte pdent et Nominibus Petrue et Merem Preterea Stanislaus et Johannes memorati Nab Nabraha et Katherina pacem fidecumserunt Clemens Petrow p se Tribus nominis huius nro imperatoris quoque In Cuius rei testimo Sigillum nrum presentibus quo Vtimur Datum in Nowogrod f a tra maestino Stephani Petri et Pauli Napleum Anno Dc lxv septimo

Exiunt

Drozanczyno

Anno Dc loco et Festibus ut supra Nobilis Osborne Stanislaus Sophia Dorothea germani et Katherina relicta olim Matthie Dzierzg, mancipata Decem mansos mensure Culmen in Drozanczyno sita In longum et latum Cum omni Iure Nil Nec omnibus Tribus Nichil Nobili Dabrzbogio olim Nicolai de Drozanczyno pro quadraginta flnis grossis Noldderunt et vere irrevocabili resignauerunt

Exiunt

Prathmie

Anno Dc loco et Festibus ut supra Dom Petrus quatuor mansos mensure Chulmen in Gmcas Plugotorske Stimala

Plosski Gandzynoij et Rambrowskie / vacantes in communia hereditat Prathymsk in districtu lomzensi site in long et latum Cum omnibus suis pertinenciis Jure et pertinentiis suis Jn longum et latum Cum omnibus et singulis suis attinenciis Jure et pertinentiis suis quatuor videlicet Petro et Johanni Raudolowskim germanis de Prathymsk pro quindecim florenis monete currentis et recepte et vere vrenorabili resignant petrus et mercy Item Dicti quatuor manse Ecclesie Cathedralis Chulmen / petifrumentum et quatuordecim quo habentur dicte Prathymsk / Item Prefati petierunt eis literam Regiam Capsum nostra scriptam Serenissimo majestatis confirmari Cui tenor sequitur / Comitatus &c Nos Jn dignissimam t p q e v Nos Coram nobis Personaliter constitutis Registro Stadney nris lomzensi facta est nobis plena fides Qd de Anno dni / Millesimo quadringentesimo sexagesimo / Feria secunda Proxima / in die Stadney pronalit / constitutis Nobilis Guardus de Sobmyeno Nomeremus de Majestis Jacobus de Ibidem Stanislaus germanus eiusdem Stephanus et Majestantia / germani de Sobmyeno palam recognouerunt / Quod tenentur Centum florenos m q g / Nobili Stanislao de Prathymsky Raudolowsky / missa per decursum / dierum et octo septimanarum / continue se sequentium / soluendos Qd si non soluerint Aut soluere negligerent / committa manu / Ejusdem Regnis pranfos vporum mensure Chulmen / in hereditate dicta Prathymsk / in dicto Stanislao fita / Jn long et latum Cum omnibus et singulis suis attinenciis et pertinentiis suis quatuor videlicet Petro / se reservando ad eundem Stanislaum / in predicto centum florenos m q g / vpos manse viginti qui iacent in / pomerio ad Gandzynoon plosski Crzymalz Swiatz Wsiatello Rugeborske et opidi Rambrowo ad Solenovice / Sedent et Sammittent petrus et merum Ceterum Prefati Sobmyenscy fidemisserunt Spacium eidem Stanislao Raudolowsky / Ab omnibus Spiritualibus et pp Pas lapsum / huiusmodi non impedientur quocuo petrus et merum / Jn Cuius rei testimonium Sigillum Prefati Spiritualis dom Stanislai Sedis Episcopi Duci maioris / et Sigillum nris Capitulum Sede vacante est Sigillum Appensum / Datum et Datum / in lomza / die Sabbati vigilia Conversionis Marie Anno dom Millesimo quadringentesimo sexagesimo octavo

Cassata

Ecmit

Concessus manucommissa domino duci octo frag
super festum Sancti Johannis Baptiste Prm

Palesse

Anno dom Millesimo quadringentesimo sexagesimo primo feria quinta Post Octa
Galli in Praeschoma Presentibus domo ut Supra Alberto de Palesse Stanislao Sota
Norcom parrochianis Spm spectantibus Cum omnibus Superpositionibus et pertinenciis omnia bona
mobilia Spm spectancia in Palesse hebe in districtu Czechonowen pe Stanislaum sitor
In longum et latum Cum omni Jure Sic Hac omnibus tribus Sic Suis Nobili
Thome suo germano de Ibidem motus Visceribus caritat dedit donauit
Datq donauit Sed pures petrus et merum

Cassata in toto

Stacio Czechonowien

Anno dom Sic feria Tercia in die Octe sancte Elizabeth in Czechonow Coram
eodem Spmario et domo Jacobo de Cosmanowo Czechen Jacobo de Solumna
Czechonowen Gaborio de Cuchacz Judice Jacobo de Lyssakowo Subiudice Czecho

Anno dic loco et Cessibus ut Supra Nobilis Nicolaus de Grzepsko medietatem ville Sangra
in districtu Czechonowen sitam In longum et latum Cum omni Jure et utilitatibus Sic Nobilis
Nobilis Nicolao de Grodzecz pro quinquaginta Dragonis grossorum m q g vendidit et
vere irrevocabili resignant petrus et merum

Cassata

Downo

Anno die loco et testibus ut s. Nobiles Paulus et Petrus germani de Gowino Necno matthias et Hedwigis de Gowy pueri dicti Petri tres mansos cum medio mensure Chulmen. primi in Gowino hede in districtu Czechanowien. sita Aut gramaas Gostiborio Clerobi et Bartholth. in longum et latu Cum om iure et vtilitate Aut Nobili Alberto filio Bartholth de Bartholthi pro Centu et quinq; fris m. q. vendidit et vere irrevocabili resignauit perpetue et mere Emit

Corzithki

Anno die loco et testibus ut s. Illustris Princeps dominus Johannes Dux Insechulmen. ut in forma qua Nobilibus Michaeli martino Johanni Jude Philippo Stanislao Petro et Alberto patruelibus de Corzithki Cuj Sporum villam Corzithki in districtu Czechanowien. sitam. dedit et Ster q. Emathonis de quadr. manso culto et possesso singulis Anno pretnos q. tribus pro quadr. festo Beati Martini per decem et octo q. do monete quat. curent domus silue tenebuntur

Strachowo Abrenunciacio

Anno dom. Millesimo quadringentesimo septuagesimo primo feria quarta Post Katherine Virginis in Nacrot. Coram nobis domo Jacobo de Costramerzyce castellano Czerwien. Johanne de Lesno judice Czerwien. Odislao de Gostynino Cancellario Nowemiestien. Petro de Dalanze Cuppendic Nacrot. Nawgaretha filia Dicte de Strachowo consorte Nobilis Petri de Colczino recognoscentibus Nicolaus de Strachowo. suos germanos et Nicolaus de Sbidam suo Nepote. de pro derelicto. Stanno primo mense Interesserit et Derelicto. Spem quidq; concernentibus et concernendis cessit. Et Recepta sua satisfactione Nawgaretha prenominata. se de eisdem Bonis de Jure omnimodo Emit

Strachowo Przerowa

Anno die loco et testibus ut s. Nobilis Georgius de Nowemiescz et Johannes de Przerowa pernocarunt sibi confirmare Conradus de Sbidam Alb. Regnifrid. se quo et Nicolaus Judex Czechanowien. facta est nobis plena fides q. de Anno dom. Mo. cc. Septimo quadragesimo octavo marcius in Czechanowo cum eisdem Nicolaus Arenalut constitut. Nicolaus Nicolai de Strachowo spontanea voluntate recognovit quia tu dudum Nobili centum florenos q. de q. Anno p. per decem et octo septimas Nicolai Johanni Nicolai patruo suo de Sbidam solue. et no. num solut. aut quomodolibet solue. negligerent Extunc Stotas suas Curias quas hat in Strachowo et Przerowa in districtu Czechanowien. sitas Cum omnibus et singulis suis pertinentiis et attinentiis Salvis et Latum Nicolai de eisdem in quocunq; dudum Nobili centum florenos ad festum Johannem p. et Nicolai proximum tu Cuius requisitionem Cum Orginalibus Literis quo vtrumq; partibus et Reperiuntur Datum in Czechanowo Nobili in Czechanowo Anno Nativitatis Anno dom. Mo. cc. quadringentesimo septuagesimo octavo Emit vero dicti fiant privilegia pro et tuta et Valeat.

Dambrowka confirmatio

Anno loco et testibus ut s. feria quinta in die Sancti Johannes Malmorensky Civis Posnan. Capitaneus infrascriptam Privilegio maiestatis petitq; Patent sibi confirmari Cuius tenor sequitur

Conradus dei gratia dux Mazovie Nc dignum arbitramur et p q e v gno et Nag-
Judicij Czechonomen/ facta est nobis plena fides qualiter de Anno dom Mcclxxxo
feria quinta infra octauas Epyphanie In eod Judicio Wonaldus constitutus Nobilis
Bmon de Dambrowka Cpms p o r gnia teneta/ Bmudram Beytam Beyagenas
gtm q Nobilis Johann Gralmoirsky super fossam Stenczlee proxime ventura
soluenda In casu v si qd Absit non solut/ aut quomodolibet solue neglexerit Extunc
Cpms Bmum mansum in Dambrowka hab in Czechonomen sita/ In longum et
latum Cum o et o r f Cp e emolumenta/ et obuencionibus q v q n Nu Nihil
pro se reseruando sed Bmon ad eandem Johannem in Jugmuth Beyag gtm q
perdet et dimittet petue et merum In cuius rei testimo/ Illustris Primarius dns
Wolesl/ felicis recordis dux maiorem/ dns Cpms uxi carissimi medietate Cpmodi q Cpp
fatus Cuc/ et dat/ in Czechonowo fra tria Cprogima/ Ad festum Oct Sancti Lauren Anno
dni Millesimo quadringentesimo quinquagesimo octauo

Jmouano Cuchars Finit

Anno die loco et Testibus ut S/ Ad instantes Petrones Nobilis Nico
lay de Cuchars Cromadzky Cprivilegium tempore combustionis opidi Czechs
nowo in familiam Jgnis redactum de Registris Cprivilegiorum Thezaurj
Cpreclarj primarij dom/ Wolesl ducis maiorem dni/ Extractum Cprout ex
eodem Registro de Anno dom Millesimo quadringentesimo quadragesimo quo
Sabbato in die Sancti Marci Evang te in Sandomir/ facta est nobis plena fides
Cpscriptis confirmamus ratificamus et robur petue firmitat/ hre volum Cuius
Coram eodem Judicio Cprimarij domo Nc Wonaldus constitutus Nicolaus de Prussy
nomine suo Alberto Mathia et Laurencio filijs suis Septem mansos mensure Chulm
in Cuchars hereditate in districtu Czechonowen situata/ Cum omi Jure et obuen
Nc/ Nul Nc/ Nicolao de Cromadzyno pro septuaginta Cpragenis grossorum in me
dijs q/ vendiderunt impetuum resignantes Preterea fidemiserunt pacem pro paulo
filio predicti Nicolai de Prussynowenie/ q p fatus Nicolaus de Cromadzino in dict
Septem manss ab eodem paulo impedietur quequo petue et merum.

Wederkow Dalonowo Finit

Anno die loco et Testibus ut Supra Nobilis Johannes de Nesmerow una
cum consorte sua Katherina/ Tres mercas grossorum in medijs grossis in
Cracouien Inquamlz mercam quadraginta octo grossos computando Annu
census In et super Bonis suis Dalonowo in districtu Czechonowen/ ype
Czyrwensko sita In longum et latum De omnibus et singulis valentibus de
Honorabilj martino de Nassirowo Cantore Marschouien ad tempora vite
sue Et p tra vite sue Exhibe in Czebinczo seu ono Plebano p tpe exnte
super quodlibet festum Oct martin singulis Annis pretactis tribus solucio

pro Stagnata pme grossorum monete Justo foro et redempcione Citulo Ale Warmedorpp
Noldderunt et vore ure h resignauerunt pretne et menom Item Vogen fideuusit qp hmoj
Ramminaensm tempestne extradent Ale tantum de Spata quantum est de prembus pertuge
Ipj Canco Sant plebano m Czebinczewo p tpe existentz Ipo facto prolabetur dz vogen
Et s Aliqd dammn ocasion non soluemo Idem Cancus m Sata Sant Splebanus m C
pcpit ocasion non soluamus hr erét vogen ad simplicem vbor ms Assercom Cay q m
Et si cat Vogen Aliqd dammn ocasion non solmus pcpit no ent eus fr Johnis et eus
Catherine ad simplicem vberm assercion Item onerant dnm Canus plebanus
Czebinczewo pro tpe exntem qp Non hmoj anniuersm semel vna missam pro defunct m
Baptmana Caline Regina cum collecta et vsculo singulis diebus tribus ppetuis Decrenne
Pro Anima eus debebit Ale si d complere neglexerit Cytmr hmoj trees merce ad
pjos vsus seu Sanpribus erroneum et conuentz debent imperuum Dat In forma qm

Gadowo Czelustesky Annotatio Cum

Anno dne loco et Cestibus ut Ad Instantes Petiones Nobilis Bernat
Nicolai et dñi de Czelostesky Priuilegium tempore combustionis suorum bonorum in ca:
Gregustin ullam Agme redactum de Registris Priuilegiorum Cestezauri Precluri
Germanizo Spmapis domi Bolestai duas Mazouie &c: extractum Prout ex eodem Regi
stro de Anno domi Mo Messimo quadringentesimo quadragesimo: feria Beauda
In ezechonow In die diuisionis Aplorum: facta est nobis Plena fides
Pnibus confirmamus ratificamus Innouamus et robur perpetue firmitatis
Cotas pforum porciones m Gadowo Ale m Czelostesky Hereditate m districtu
Czechonowien sita Cum omnibus Vtilitatibus fructibus et Iuribus Ducalt
pro Cempsis Cesernantes m eisdem Alberto de Czaplicze pro xl ta Cerag
grossorum m medys grossis vendiderunt imperpetuum resignantes fidemisserunt
In Insuper pro Bothka dorothea et Catherina Margaretha germanis eorum
Cy prefatus Albertus et eius successores m predictis porcionibus: non
impedientur Ab eisdem quoquo: Carta Cum

Molendinum In Danowo Mnastko de nouo radic

Anno dne loco et Cestibus ut s dominus dux Molendinum In Danowmnastko super
fluuio ortizg de nouo radice erigendum Cum Decem metreta cuiuslt grani et semo dua
bus pro domo Duce reseruatis Cum Cribus Agrorum Agrorum pro Area agris
ortis et pratis Cum facultate m eadem Piscandi pisces Crgubiza Rothi hamo et Clomza
Quarta Cesta et Sabbato pro sua necessitate tm prandendi Cum residuntibus ont emolu
mentorum Ale annexum Cum Cesta Non end recepos pungorum ferramenta Cepium
et Alia necessaria pro rpo molendino suis sumptibus procurabit Cum plate facienda obstaculi
m eodem fluuio m festo dcm molendinum Prouido Mathie de Cargostino dedit petre et meam

Nicolao et Bernardo Nicolao et Bogusław

Item pro Construccion et Reparacion eiusdem molendini et Saggeris nos dux duos et ipse molendinator Centum denarios impendemus Item Bra sea de Janowommasto in eodem molendino per menses alternatos molabit Preterea molendinum prefatum Idem Matthias non carius duntaxat pro Virgnitz fims g m medns groſſ vendere Valeat poterit Exunt

Cunnz mansi arau powige

Anno die loco et Cestibus ut s dominus dux Cunnz mansos mmos Duobus morgis arcal powige in distructu Czechonomen sitos siu vers smaragus et Dominj In Jante per preclarum Principem Dominum Boleslaum Ducem Ma Zome suum Censorem venditos seu forisatos Nobilibus Petro et eius Bra Bromysio Martino paulo et Johanni filijs noseborn de Romam Vendidit perue Jus long Re Cum om Jure Re Nichil Re Impedimento except Ita qd petrus et eius Bra res duas Bromysius vo Martinus Paulus et Johanes Ceraam Poraones dictorum qnnqz mansorum Ita dimsim impetrum possedebit Item Bromysius cum Pueris suo Gaude vxore propria Petrumq Poraonem Ipm in hac Cercia Poraa spectantem compacauit et emit Exunt

Czrmonka m mafom

Anno et Cestibus ut supra et Nicolao Wanscho palatino feria quarta post Conceptionis Marie in Mazow Generosus Johannes Banska Princerna Czech Et qrtam por nomen Totam suam villam Czrmonka in distructu Mazowien sitam In longi tudinem Re Cum om Jure et vtilibus Re Nichil Re Nobilibus Blasio et paulo de Golimino pro qnngentis fims grossorum in medns groſſ vendidit impetrum

Quinq mansi super Strof Stazie Rozanken Chudek Exunt

Anno et Cestibus ut s sabbato pxima in Rozan Nobiles Hedwig Bigfimus de Mamyno et Katherina Petri de Golambie consortes filie olim Laurency de Gradzthersk Totam Iparum Poraam Sitam spectantem Hereditatem In Chudek hereditate in dicto Rozanen sita Supra cum vtraq fluuio Chudek In longitudinem Re Cum om Jure et vtilibus Re Nichil Martino de Czyrky pro qnnqnginta et media grossorum fims g m q g vendiderunt impetrum

Stacio in Nowigrod Cestibus Not supra Exunt

Anno dom Millesimo cc lxx° primo feria quinta ante Dominicam xpi proxima Nobilis Jacobus Stanislai de Nanyskowo recognouit Decima medium mansum ipsius mensure Culmen sue quarte Poraam ipsum concernent Ad Rzeka fluuij Dlugonoga dicti

m hereditate Namikowo circa Bramicies pgaleslai Jn longum et latū ꝛc cum ombꝫ et singulis vtilitatibus ꝛc Jn qꝫ discretu Uomzen sit Johann de Nalidem pro Septem Sexagenis grossorum m medijs grossis vendidit et voce irrevocabili resignauit perpetue. et meum Item pacem eidem Johann per scriemnū fideiuss

Glinnicze Schadikyczs Cunt

Anno die loco et testibus ut supra Dominus dux Johannes vnum mansum mensure Chulmen: siu vere ducatus ꝛc decem eiusdem mansi Jugera: m campo: circa Glinky iacentes inter Bramicies Glinky et dyslewo: hereditate m Glinky: et viginti duo Jugera penes Schadikyers et Broth: super flumꝫ. Strzemeschicza Jstragk rtorum et Stratam: que ducit ex oseralanka m Skrozan ex opposito Schadikyczs: m Schadikyczs hereditate: m discretu Skrozan sita Jn longu et latū et cum omi sure ꝛc ac ombus et singulis vtilitatibus ꝛc pro Septem sexagenis grossorum m medijs & nouibus Lautentio et petro Sprez: slau germanis de Glinky vendidit et vere irrevocabili resignauit perpetue et meum

Kelazowice super wielgibrok Cunt

Anno et testibus vbi feria sexta Ipso die sancti Johannis euangeliste post Natiuitatem dñi proxima

Babnelice Stacio m lomza

Anno et testibus vbi feria Tercia In vigilia Circumcisionis domini dominus dux Johannes cum vere ducatus duos mansos mensure eculmen iacentes inter Bramicies Nilewo klestowo damptomszki Chotamann chroschowo et Smigyrewo m Babnelice hereditate m discretu ostrolanczy sita Jn longum et latum ꝛc cum omi Jure ꝛc ac ombus vtilitatibus ꝛc pro Nouem Sexag grossorum m medijs & quatuor dimidiam tertiam septimam Sexag ꝛc m medijs & pro futura Statione lomzey pro eximiis Nobilibus Nathgie: et Nepotibus suis Stanislao et Stephano dñis Johannis germanis eiusdem Nathgie de Babnelice et Stanislao Stoborio germanis de Nbidem vendidit et resignauit imperpetuum Cunt

Tres Nsti Sexagenas et decez grossos [illegible] soluetur

Anno dñi Nillesimo quadringentesimo septuagesimo secundo feria quarta Circumcisionis dñi

1472

In lomza presentibus domo Jacobo de Coszantyce Czyrnen Johanne de Lowczewo Czyrney Bartholomeo de Kolaky lomzen Judabuo Paulo de Grabowo vexillifero Czechen

Gemmelnyasz Calinowka

Dominus dux Johannes duos mansos mensure Culmen siu vere ducat regnos area wyelkakamel et Czyrnowsko cum vtraq Rappa fluuij Calinowka m Ge mmelnyasz ads Calinowka m dñio lomzen Jn longum Nō cum omi Jure et vtilibus Nō Quibus Mellisiaje except duobus Jasczdo petro mathie victorz nicolao Stanislaone phano filijs bartholomei duos mathie victorz nicolao filijs viti duos mansos he[illegible]

Nicolaus [illegible] scoppinng dcs gstrument tenent 3 duas et vnā gs Jagzoldus petrus mathei victor [illegible] ostapinius et [illegible] Stanislaus [illegible] m d gs suis Stanislaus pomyd stum Bly michaelis domino duci stum soluerunt

Gemmelinslaſt pro bedam ſ̃me groſſorum m medie groſſ̃ vendidit ꝑpetue et mewm

Rambiſchewo

Finit

Anno loco die et teſtibus ut ſ̃ Johannes Wonetrzuch ſilius duos manſos mē ſure Chulmen̄ pro octo ſ̃mis groſſorum et Wonanthka matthee filia de Rambiſchewo conſors Bogislai de lomza totam ſuam porcion̄ ipſam ſpectantem pro duabus ſ̃mis groſſorum m medie groſſ̃ in Rambiſchewo bēte m diſtrictu lomzen̄ ſita in long⁹ et latum ꝛc⁹ cum om̄ iure et vtilitatibus ꝛc⁹ Nichil de⁹ nobilibus paulo bramſtao petro et Johann̄ germanis de Rambiſchewo vendiderut ꝑpetue

Finit

Abrenunciatio lanthowo

Anno die loco et teſtibus ut ſ̃ Ex Regiſtro Judicij lompzen̄ facta eſt plena fides ꝛc de anno dom⁹ Milleſimo quadringentesimo ſeptuageſimo feria ſexta poſt Michaelis m lompza coram eodem Judicio perſonaliter conſtituta nobilis Anna filia olim Jacobi de lanthowo conſore petri de lonopki Et Elena filia olim Martini de lanthowo et conſore Andree de Glodowo recognouit qua nobilis Martinus de lanthowo patruelis Anne et Avunculus Helene ipſis pro ſuis omnibus primo mitis modiis et minutis et deſolat- eis ſatisfecit rea⁹ Et recepta ſua ſatisfaccion̄ de hiis bonis ꝛe⁹ ſe abrenunciarunt ꝑpetue

Finit

Domowagora

Anno die loco et teſtibus vt ſupra Dominus dux ſuu veri ducat et dominij: Sex manſos menſure Chulmen̄ Bramicebus Epatui Ploczen̄: et Cirwonigbor et Domowagora adiacentes Rudeum quatuor ſex manſorum quatuor recta Lathowo: Antus a Hymnawoda ad Mroteſlaum protendit ſe. Sextus huius hereditatis manſus a Blanbotzecz: m Domowagora Herede m diſtricta lomzen̄ propeHambrow ſit⁹ In longum et latum ꝛe Cum om̄ Iure ꝛe hac omnia vtilitatibus ꝛe Smelliſcius exceptis nobilibus Paulo: et filijs ipſius Sallexio et Johanni: Paulo duos Sallexio et Johann̄ grossorum m medijs groſſis vendidit et reſignauit imperpetuum

Finit

Saſſowin

Anno die loco et teſtibus vbi dominus Dux ſuu veri ducatus et dominij Trees manſos menſure Chulmen̄: m fine Bramicerum decem manſorum lobnewo: et area Bramices Zarambij ſub montibus Cirwonigbor iacentes m Saſſowinij hereditate m diſtrictu lomzen̄ ſit⁹ In longum et latum ꝛe Hac om̄ Iure et vtilitatibus ꝛe Smelliſcius exceptis nobilibus Mſzczſtao de Mylkowo Alberto Jacobo et Petri germanis de Ibidem

Finit

Pro duodecim sexagenis grossorum in medijs grossis quarum duas exol-
uerunt: et decem pro festo sancti Bartholomei proxime venturo soluer
adhuc tenentur: vendidit et pure resignauit imperpetuum. sex soluerunt / sex adhuc
prestacione proximi tenentur

Abrenunciacio Rikacze

Anno die loco et testibus ut s. Nobilis Helena Erzimoslai de vschenen et katherina
filia Johannis manczel de Cobelen consortes filie mathie de Rikacze recognouerunt quia
Helene prenominate Ratiborius frat. Stanislaus Stephanus et phalislaus katherine vero
Ratiborius frater Stanislaus et Stephanus tantum filiastri Spirim Pro ombus bonis
patermis matermis et derelict. ipius quomodolibet concernentibus et concernendis satisfecit
realit. et cum effectu Et recepta sua satisfaccion de se et filiastris suis sic ut premittit
Helena Ratiborio Stanislao Stephano et phalislao katherina vero Ratiborio Sta-
nislao et Stephano tantum ac eorum coaduersoribus litteras de bonis bonis patermis ma-
termis et derelict. ipius quomodolibet concernentibus et concernendis se abrenunciauit petre

Ciuit Przeszczest lanthowmicza

Anno loco et testibus ut s. feria Secunda Cum Regum dominus dux Johannes
duos mansos mensure Chulmen penes malibrok et lanthowmicza fluuios iacentes
Cum una eorundem ripa fluuiorum super Przeszczest here. in districtu lompien
sita penes gramcas Processlay et Rassim residuos et emensuratos In long. Re.
Cum omn. Iure et vtilibus Re. Vtilit. Re. Melioracionibus exceptis Nobili Johanni
petri de Przeszczest pro octo fimis grossorum m d. q. vendidit petre et merum
mg. d. m. soluit totu
Tenetur quinq; Sexagenas grossorum q. m d. q. super festum Stanislai proximum

Ciuit Pomiklyssok

Anno et testibus ut s. feria Tercia Post Cum Regum in Inuestiturarum dominus
dux Johannes Mathie Stanislao et Johanni Pueris pauli de Lasstrampka decem ma
sos mensure Chulmen sitos Pomiklyssok penes Nassoynistij Dor. am. Stragi ripa
fluuij Lasstrampka in districtu lompien siros In long. Re. Cum omn. Iure Re. et vtil. Re.
Vtil. Re. pro Sexagenis fimis g. m d. q. vendidit petre et merum et resignauit
Et tenentur sex futuram Stacionem domino duci eisdem fimis g. m d. q. nidilate solue.

Ciuit Nowemiesto

Anno et testibus ut s. Anna filia Egidij de Nowemiesto consulis Przeczlay de Nowemiesto
recog. quia Nobilis Jacobus paulus german. et Johannes Patricius de nowemiesto filij pro
ombus bonis patermis matermis et derelict. ipius quomodolibet concernentibus et concernendis
satisfecit effectualit. Et recepta sua satisfaccion de bonis bonis Re. se abrenunciat imperpetuum.

Ciuit

Gzyemyen

Anno loco et testibus feria tercia Ante Purificacionis Marie proxima Dominus dux Johannes fuit veri ducatus et domini Quatuor Mansos mensure Chulmen In villa sua Gzyemyen quos Nam in possessione sua voluntate possidet Hereditate Gzyemyen in districtu Uomzen sit In longum &c Cum omnibus suis &c hinc omnibus vtilitatibus &c Quicquid pro se in eisdem wantropka reseruando Nicolao Johanni Gotthardi de Gzyanzyen et eius nostro nro Waxschomen et eius Quevis liberis dedit et con ferendorum nobis impensorum et futurorum impendendorum et donauit atq; resignauit imperpetuum

Sunt

Abrenunciacio Erzynowsloga & Stacio Czechonowien

Anno et Testibus ut s. feria Tercia Post Purificacionis Katherina filia olim Johannis Losz de Erzynowsloga Consors Nicolai de Gurzyscherro ret qua Nostris Stanislao Losz suis germanis Pro omnibus bonis paternis maternis et derelict Nam quomodolibet concernentibus et concernend devolut et deuoluendis sibi katherine satisfecit Et Recepta sua satisfacion Katherina memorata Stanislao dicto et eius Fratribus de huiusmodi bonis primis nichil et derelict Nec se abrenunciauit pretue et merom

Sunt

Conarzewo

Anno loco Testibus ut s. feria quinta in die Otte Dorothee virginis Stachna filia olim Stephani de Damscheno Consors Nicolai de Balanze ret qua Totam suam Portionem Nam spectantem et Proprietates Nam concernentes et concernendas In Conarzewo h[ereditate] in districtu Czechonowien sita In long Nec Cum omnibus suis et Totalibus Nec Nil Nobilis Slavek de Conarzewo pro Arnaldo germano Paulo et Alexio nepotibus seu filiastris pro Sexaginta flor grossorum in medio vendunt et vere vendi resignant pretue et merom Ita qd Slavek metam Paulus vo et Alexius Aliam metam dicte Portionis possidebunt imperpetuum

Sunt

Abrenunciacio Obzambyecz

Anno die loco et testibus Nob Nobilis Dorothea filia olim Nadmi de Obrambyecz et Consors Hbernardi de Szczepankowo recognouit qua Nobilis Johannes et Martinus Petri de eodem pro omnibus Portionibus paternis maternis et derelictis Ipsam quomodolibet in predicta Obrambyecz concernentibus et futurum concernend Johannes de duabus portionibus eiusd ville Obrambyecz Martino

vero germanis de terra eiusdem hereditatis portione sibi dorothee
satisfecerint realiter et cum effectu et recepta sua hmodi porcõ
satisfactione ipsa dorothea de hmodi bonis paternis maternis
et derelictis ad ipsam devolutis et devoluendis de hmodi por-
cionibus &c se abrenunciauit imperpetuum

Finit

Confirmacio Dobrowka

Anno domini loco testibus ut ℣ feria certa post festum dorotheer virgines nobiles Jo
hannes hermoł de obramp iram petri lapsus inscriptam petunt sibi confirmari &c
Conradus dei gratia dux Mazovie &c hoc viso inspecto iram petri lapsus inscriptam prun
legio maiestat petunt sibi confirmari Cuius tenor sequitur — Conradus dei gratia
dux Mazovie &c ℣ Significamus tenore presencium quibus expedit vniuersis quo
Ex Registro Judicij Czechonowen fuerit nobis plena fides Qd de anno domini mil.
lesimo quadringentesimo septuagesimo octauo feria secunda in die sancti petri ad vincula Cora
eodem Judicio personaliter constitutus nobilis dominus de Wilczewo sponte voluntate spon
tanea recog quia teneatur omnibus octauam grossorum in medijs grossi sup festum
beati martini proximum nobili Johanni Radoszinski soluere Si vero no soluent aut quouismo
soluere neglexerint extunc tres ℔ tenetur sup Dobrowka penes gramcas habitantes et
Geometr in Dobrowka here te in districtu Czechonowen sita ℔ in longum et latum Cum
omnibus suis vtilibus vsibus fructibus prouentibus emolumentis et obuencionibus suis gra ℣ omnib⁹
pertinenciis suis nichil penitus Et septem Jugera silue Cum omnibus proprietatibus
in omnibus domibus ortalia ℣ octaua ffesto nativitatis prescripte Ad quam Johannem et eius succes
sores pertinet et dimittet petrum et meum ℣ Et quem fideiussit quolibet in hiis tribus
predictis ville ploszk Idem Johannes no impetretur quapiam Et si ocasione
predicta dampnum pcepit hr nõ erit dicti Johannis sed verius memorati
In cuius rei testimonium nr̃m sigillum presentibus est appensum Datum
in Czechonow feria quinta post circumcisionem dni ℣ anno eiusdem millesimo qua
dringentesimo septuagesimo nono

Finit

Diuisio Smolen

Anno die loco et testibus ut ℣ nobiles Johannes de olschewicz Jacobus de michowo
Martinus puer de Cragenow Jacobus Przichala Nemak et martinus de Nemiancyno de
bitres arbitratores et amicabiles compositores et diuisores ℣ Int et per nobiles dominos
Johannem et Thomam ex vna Martinum Jacobum de Smolen ex altera assumpti loci
et vtriusque diuisionem perpetuam bonorum hereditariorum Inter et per eos factam sub
vtriusque quinquaginta sexagenarum ℔ m ℊ grossi pene et inviolabiliter obseruandam

Recognouerunt Quia dadzinbogio et Thome Poracorum sub Gorsth et ossthewnyetz Martino vero et Jacobo alia Porac versus Smethowo et Lyenowze Jn Smolen he te m districtu Czechonowen sita Jn longum de' Cum om Jure et vtilitate de' Null de' pro eorum Poracombus tenserunt imperpetuum Item Gregorius et Gabrine puerj prime vxoris Martini pacem perpetuam a Cororibus suis fideinserunt sic q hanc diuisionem non impedret Item Thomas Coram predictis recognouit quia Granicas mt' eos fecit Ita q eundo a meta Lyerosta vsqz ad Predium martini aum Gepe orez m villam et m Strumyen Jh qz angularis Carpulus situs est Et Iterum eodem Torrente vsqz ad aggerem et Riotam Et redeundo Jn rota ate Gamicza vsqz ad Communitatem Prisane et eodem fluxu medio ate Gramicza ad alam Prisanam Veniendo pfata prisma ate nagorim eundo vltra fluxu medio vsqz ad almm Curta Cades situs aum Prioribus Cadib ad platamm et vltra ad granicas Lyeanthoslas Item pars Jn Sorra martini et Jacobi et Puerorum Sporum aum Predict tenebunt imperpetuum versus Lyenowze et Cadec terminatos Item alia Pars dadzinbogi et Thome vsqz ostlanda et Romam Item Prefate ptes dadzinbogius Thomas et vna Martinus emsqz puerj et Jacobus ex alia pte molendinum Ibidem per Annos Alternatos possedebunt et reformabunt emolimenta leuabunt Et si Tempe tenute Alicuius pte tmne ex prefat damm Aliquod ex negligencia talis pt contingeret Illud verget m tales negligentes Preterqm violentam Sagne Impetuositatem et Rupturam quam simul reformare imperpetuum debebunt Item Jacobus fr martini fidem fit perpetuam pacem Sa mre sua

Abrenunciatio Murawij

Anno die loco et testibus Barbara filia Jacobi de Murawij et Consors Jacobi de Osszenije palam recognouit Quia Jacobo Emitor suus pro omnibus bonis paternis maternis derelictis et propinquitatibus ad ipsam Barbaram m Murawij concernentibus et imfuturum concernendis plenarie Ipsi Barbare satisfecit realiter et cum effectu Et recepta sua Satisfactione de omnibus bonis paternis maternis derelictis et propinquitatibus se Abrenunciauit imperpetuum

Finit

Abrenunciatio Crasme obrany

Anno loco et Testibus ut S feria secunda Proxima Carnis Nobilis Dorothea filia Generosi Jacobi de Rambowo Capituli Sacrocensis Consors Nobilis Jacobi de Muzewo recot quia prefatus Jacobus Capitul sibi pro omnibus bonis primo paternis et derelictis Spam quomodolibet concernentibus et concernendis satisfecerunt realiter et cum effectu Et Recepta sua satisfactione Dorothea memorata Jacobo pdicto et eius Successoribus totum masculinum sexus de hinc bonis primo paternis et derelictis se Abrenunciauit imperpetuum Hec Abrenunciatio Coram dicto loco ad cam de spatio fuerat imposita est

Finit

Stacho Kozan vginath seu Blinky

Anno domini loco testibus magnifico Nicolao wanscosk de dobizanfomo palatino mazovie Petro Judice de Kzecfomo Judice Kozanen, feto sante dominicam Invocavit proximo: et matovien et alys &c
Dominus dux fm vem ductus et dominij decem Jugera als morgow: circa
:mensuram chulzramnas Blinstyen et Golabnerstyen iacencia: et ad viam que ducit ex
mensp: Mamino ad Szyelon m Blinky seu vginasth hereditate m distructu Batrozm
prope Kozanssyn longum et latum &c Cum omn Jure et vtilitatibus
singulis &c pro ctus Sexagenis grossorum m medijs grossis Quarum iam
dimidiam tertiam Sexag et alteram dimidiam tertiam pro futura Gracbne
solvere tenebitur Nobilibus Johannj et Stephano germanis dobessau
de Blinky vendidit et vice irrevocabili resignauit imperpetuum Jam
totum Isti duo Johannes et stephanus soluerunt/et nil vltra tenentur

Abrenunciacio opanchowo Eruit

Anno Testibus ut s et Jacobo de Goszanczycze Castellano Czyrnen m lomza feria Quarta ante oculi Dwachna Relicta olim viri de phasie et pawlina consors Bartholomei de lomza filie olim Johannis de opanchowo recognouerunt qua Nobiles Petrus et Jacobus germani de opanchowo eis pro omnibus bonis paternis maternis et derelict Jpas quomodolibt concernentibus et concernend satisfecerunt realit et ac effectu. Et Recepta sua satisfaction Dwanchna et pawlina Petro et Jacobo et eorn successoribus litmis de huiusmodi bonis pmis nirmis et derelict Renunciauit et imperpetuum

Vadium Eruit

Anno die loco et Testibus ut s Vadium seu penam vallatam Centum cum medio Sexagenarum grossorum m medijs gross Inter famosos Petrum Szymala Comitem ex vna / Vlyszana / eius consortem Marcum et Stanislaum de Pansia ex altera pte vallatum imperitum et Inante statutum et Cancionatum de consensu Partium Pawn dom Dux Abolenit deposuit cassauit Annullauit et m suis Redore remansit Instrumenta eius fine m Thezauris sue Terrestri cotetas libris putibus mortificauit fidemssoresq; inde libros fecit et exbrigauit

Dyszowo

Anno die loco et Testibus ut s Mathias de Dyszowo decem mansos mensure Chulmen Inapredis a Torrente wyszowka / penes granicias Boruthe vsq ad gramas colmen et Gromaczste In wyszowo hete m distructu / colmen sita In longu &c Cum om Jure et vtilibus &c Jul &c prat Dicto Nobilibus Habrahe Stanislao paulo et Nicolao de Rupino pro quadragenta et media Altera fines q m d q vendidit et vice versa resignauit perpetue et nemo Eruit

Abrenunciacio Zacluzerno

Anno die loco et testibus ut ℔ Katherina filia olim Stanislay de Zaclu
zerne consors Nicolay de Nogurstinze recot quia Nobilis Johannes fra
ter germanus de Zaclusero sibi pro omnibus bonis primo materne et dereliti
quomodolibet concernentibus et concernendis satisfactum Et Recepta sua satisfactio
de bonis bonis primo paterne et dereliti Stani concernentibus et concernendis
Johanni et eius successoribus se Abrenunciauit perpetue et nemm

Exiuit

Luthostan

Anno die loco et testibus ut supra Nobilis Albertus Chorambala de pu
chaly decem mansos mensure Chulmen In luthostan here te m dni hom
bon sita Cum vtraq; Ninpra stinuy Coloma In longum Ne cu oim Jure
et vtibus Ne Nuckel Ne Nobilibus Nicolae Nmetrzychowicz Sbi
slao Nicolao et Stanislao filijs quon de Cuthin pro Peragmta et
sex fims grossorum m medijs gross vendidit et voce vtrali resignat pretue
et merum Ita p Nicolaum terricum Stanislaum Albam Nicolaum
vo et Stanislaum filios Pauli Nalyan terricos Nortanes dictorum decem
mansorum inpetitum possederunt Item Spacem fidemisit eis Nabomis
Ysomis per Cruemium hic q m hmoi mans non impedient Et si
Ration Impedimenty Nliquod dammum Inperent hoc non erit eorum
sed Nalberti Chorabala Inprenominati

Exiuit

Nanthowo

Anno die loco et testibus ut ℣ Dominus dux marsum mensure
tplimen Silue lanthowo pertzt vigntis vnum Jugera penes gramcas Czar
nowstych wroblewstych et Nalesste et nonem Jugera Nenes vrazy
bowske Nambrstkowoste et Nalesshe gramcas vers sudicas iacentes
in distractu lomzen sium In longum Ne cum oim Jure Ne Nul Re
Nobilibus Jacob et Nalteto germanis de Nalesshe pro tribus fmis
m medijs gross vendidit et voce vtrali resignant pretus et merum

Exiuit

Stacio Czechonowien Cosm

Anno dom Milleſimoquadringentesimoseptuagesimosecundo die dominico
post Sancti Nalberti In Czechonow Intribus domis Nicolao Nramschie
palatino Nalberto de Raczkowicz Nayer Jacobo de Golimino Czecho
nowien Castellano

Stephanus de Cosm totam suam Poraam et Propinquitates In Cosmi
here te in Districtu Czechonowen sita In longum Ne cum om Jure de dumbus
vtilibus Ne Nil Ne Nobilibus Petro Johannis et filijs Noatz Petro Johis
et Paulo filijs Smroslai ex vxore procreat Smurtmo Jacobo Andree
Johannis filijs Matthie de Cosm Vendidit et voce irrevocabili resignauit
Petre et merom Vta p Petrus Johannes Noatch Jnam Petrus Johannes
et Paulus Smiroslai Jobam Smartinus Jacobus Andreas et Johannes matthias
Coam Poraones Jmpetuum possidebunt Item Heredes Prefati de Cosm bona
Petru lapsus inscriptas Privilegio mayestat Petro Petuerunt eis Confirmat
Conradus dei gratia dux Smazovie Ne Signifficamus tenore Jnau quibus expedit
vniuersis Quomodo Coram nobis Personaliter constituta Nobilis Katherina filia olim
Nobilis olim Nobilis Smolai de Cosm Consors Nobilis Stiborij de Otarzyno
Jpius voluntate spontanea recot qua Totam Jpius Poraam Patrimoniu que ad
Jpam spectat in Cosm hereditate in Districtu Czechonowen sita In longum et
latum Cum omnibus et singulis vtilibus fructibus redditibus Provenientibus ex ib
emolumentis et obuencionibus gra vniuersis quibuscunq nominibus nuncupentur Nichil pro
Ipa retinendo in eadem Nobilibus Smichaeli et Stephano heredibus de Cosm In
primigenita sua p m q Da data Presentis p spacium Annorum quatuor, stme
et Jmmote se sequentium rite et rationabiliter obligauit Si vero infra spacium dictorum
quatuor Annorum non exemerit Aut quomodolibet exeme negligerit Extunc dicta Katherina
Jnor Poraam Cum Prescriptis omnibus vtilitatibus et Juribus vniuersis ad eosdem Micha
elem et Stephanum in dicto primigenita sua monete Prescripte pertin et Jmmittet
Petre et merom Et Post lapsum huius Jnis lre Privilegio mayestat Petro dat
Olmucz Juxta consuetudinem Terrestrem In Cuius Rei testimoniu Sigillum Illustris
Principis dom Wolestai Sclauie Ducis mazovie de Sirzk nri cancellarie maioris
Pendens est Appensum Datum et datum In Nouemmasto feria quinta Proxima
Ante Valentini Anno dom Millesimo quadringentesimo quinquagesimo nono Alter tenor
Conradus dei gratia dux Smazovie Ne Signifficamus tenore Jnau Privilegii quibus
expedit quia Coram nobis Personaliter constitutus Nobilis Johannes de Otro
bozyno Jpius spontanea voluntate palam recognouit qua teneture Nouigenta quatuor
Sexagenas grossorum m d gr Nobilibus Stephano et Smichaeli de Cosm p dcas
Jnas Decem et octo septmanarum Ja Data Jnarum contenue se sequentes soluendas
Casu vo quo ad Jpm tpus non solut aut quomodo soluere negligerent Extu

De toto manso qui dab Thos Stephano et Nuchuele dad Tpm Spro
lapsus est, Vnguntj duos Smorgos et medium octauam Sueregultas
mensure chulmech Sibidem In Cosm hereditate m districtu Czeth
nouen sit In longum et latum Cum omnibus et singulis fructibus
vtilibus prouentibus redditibus censibus emolimet et obuencionibus qua
vniuers Nichil Spro se reseruando m eisdem m dictis vngintj et quatuor
Sexagenis marche prescripte ad Thos Stephanum et Nuchalam pdct
et Sammittet ppetue et moreo Statis p Spost lapsum hmoj pue
bra debebit confirmari Spotius Spriuilegio Smaiestat Nuxta consue
tudinem Stre nre In Cuius rei testimo Sigillum Sllustris
Spremapie dom Boleslay sclic Secundy dei Smazoe Se Spris
nej tercissimi mediante Sontibus est Sappensum Actum et datum m
Czethonoro fra sexta Spo festo Ste Sagnet Sanno dom
Smo Quadringentesimo Sexagesimo Explicit

Sosnowalanka

Armoloco et Sestibus ut s feria Sexta m die sancti Vrtalis Nobles
Spetrus et Spaulus de Sovmo decem manso mensure Culmen dictos Sosno
walanka vzt propinquiorem Spost dorotheam Jachnam Cmichna filiam
Czemala Thos spectantem Et vltra quod superfuerit super decem manso
patrimonij dictos Czathkowo Sibidem m Sosnowalanka hete m districtu Cze
thonouen sita In longum Se Cum omnibus Sure et vtilibus Se Nichil Se
Spro Spuentus hmoj grossorum m medijs grossj Nobilibus Nicolao Cosslowskij
vzt medium Sterciam manso et quartam Sporcionem m Czathkowo Spatrimonij
paulo Siluastro Czemala et Nicolao germanis de Szarnowogez medium
Salteram manso Smartino de Szarnowo mansum Et Spatrimonij m
Czathkowo quartam Sporcionem Spetro Stiborio matthie et Bassino germanis de
Sbrosowo medium terciam manso Et quartam Sporcionem Spatrimonij m Czathkowo
Nicolao Johanne germanis et Spetro siluastro medium terciam manso et
quartam Sporcionem simliter m Czathkowo Noen ridemt et voce uicecan
cellarie resignauerunt ppetue et monom

Explicit

Confirmacio Gdzew seu dlugalanky

Anno die loco et testibus vbi supra Nobiles Johannes et Stanislaus germani de Glassy stram perpetui sapsus infra scriptam Priuilegij maiestatis perpetuo petierint eis confirmari Cuius tenor sequitur Conradus dei gra dux Mazouie Russie ⁊c Significamus tenore presencium quibus expedit quatenus vniuersis Quod coram Nobis Judicij kzeczonowien facta est nobis plena fides ex de Anno domini Millesimo quadringentesimo sexagesimo sexto feria quinta pxa Simonis Jude Apostolorum coram eodem Judicio personaliter constituti Matheias cum Nicolao de Gdzew palam recognouerunt Qua tenentur Sexaginta et Sex sexagenas grossorum in medijs grossis Nobilibus Stanislao et Johanni de Glassy seu dlugalanky infra festum per decem et octo septimanas soluer Et si non soluerint ad tempus Aut soluere quouismodo neglexerint Extunc duos mansos pos in Gdzew Gerete in districta Czechanowien sita penes granicies Gregorij et Michaelis: et penes Cimiterium versum ad quatuor Angulos Jn quolibet fine cuiuslibet mansi: et in quolibet fine mansi fuerit in principio vnius mansi stant et in fine Vltimo Jacipiendo a Nalogij vsque ad Krybrzewo Jn longum et latum Cum omnibus et singulis vtilitatibus fructibus ⁊c et obuencionibus quatenus vniuersis: quibuscumque nomine mizapentur Nichil pro se reseruantes in eisdem Ad vsus Stanislaum et Johannem pdent et Amittent imperpetuum Sta tamen quod Stanislaus septem Jugera et vnus funiculus Nals wazinsko adiacentia penes granicies Gregorij et Michaelis: et penes Cimiterium versum Equales inter ipsos diuisio pdictes facied mpetuum habet Johannes vero duos mansos sine et minus septez Jugeribus et vno funiculo eiusdem possidebit: Quos duos mansos Nicolao cum Mathia prenominatis Stanislao et Johanni in sex septimanis emensurare tenentur Jn cuius rei testimonium Sigillum nostrum me diocesi quo vtimur pribus est appensum Datum et actum in Opmagora feria quarta Ipso die sancte Elizabeth Anno domini Millesimo quadringentesimo sexagesimo sexto scribit

Confirmatio Aduocatie in Gothkowo

Anno loco et Testibus ut ℣ Sabbato post Dominicam Philippi et Jacobi Apostolorum Nobilis Johannes de Lochi aduocatus in Gothkowo Priuilegium Infrascriptum Petiuit sibi confirmari Cuius tenor sequitur Jn nomine dom Amen Ad Perpetuam huius Rei memoriam Ego Jacobus heres de Wogleniczye Castellanus Czechanouien Et Dorothea heres de Sanchocyn et Gothkowo Consors legitima Dicti Generosi dom Jacobi Castellani ⁊c chanouien Recognoscimus tenore Presencium omnibus et singulis quibus expedit qualiter vniuersis Tam Presentibus quam futuris harum Noticiam habituris Quomodo constitut Coram nobis Circumspectus Thomas Aduocat in villa nra Gothkowo vnacum Consorte sua legitima Otachna Sculteciam seu Aduocaciam in villa nra Specifica nobis Pro patre perennis vendidit Nos ad Petitam Precatum sue Aduocato habe nolen Intuentes et considerantes seruitia et famulatus Prona et fidelia Nobilis Johannis

Heredes de Horth, seruitorie Sprotunc ñris que nobie impendebat et exhibebat
nobie et ñris Successoribus eo ꝛcteriora impendenda, se et suos Posteros obligabit
ob respectum Spremissorum meritorum Spresatam Aduocaciam in villa, sepe
fata, ñra Cothstorp relegauit, inaupata, in Cechenouen diserta sita ven-
didmus, tradimus donamus et tenendam. Et in pfectum hereditarium tenu-
endam, gracose vendimus damus, et Assignamus, pro viginti sex gr̃m ar-
genti pfecte et mone Cuiuscumdem, Aduocacie predictus Johannes, et
sui Successores, latum, duos mansos mensure Chalmen prout ea sui
Antecessores tenuerint, habebit cum Successoribus, tam longe, et late, put
se in suis metis, et limitibus extendunt, Ita duo mansi, aduocacie predicte
erunt liberi ab omi solucoe, et exactoe, et pentus sunt exempti, Ea
Eidem Johannes cum suis Posteris, tercium denarium, cuiuscunq; Spene In-
tracte, siue Iudicialis, in villa predicta, et In gramacibus eiusdem
habebit leuabit et tollet, Ita ea Terram, Tabernam, locatam, sine
locandam, nobis et ñris semper Iustis reseruat, Et si nos aliquem
plures locare Spe cum suis Posteris, semp Terram habebit, tribus
pennis et cultris, de qua quidem Vadiacia, seu Summe cum Vadiacie
dictus Johannes, Borthowsky, et sui Successores veri de Vernico, gratis
erit liber, Hor Iuntarat, exceptis, qua, quinq; Iuliacis, in Equo Spo-
nua in Necessitate, Equitabit, uel ea, alia, et non vltra, Et cum, ad
die reduce non Spoterit, Ratione compacoms negociorum nr̃orum, redeundi, Ibidem
semper eidem Iohanni suis Posteris vnum grossum, pro Expensis nos et
nr̃i Successores eidem dare tenebuntur, Ea, si necessitas contingat
in Scotlow, nobis mittere, ea, Equitare, in Equo suo tenebitur aut eius
Posteri, Et nullibi tam remote, Ad Bellum ea, sic equitabit Dñus
Dux Terre hñmis, pSonaliter, Equitauerit, Iuxta Dñm tota, Terra monetur
Ad bellum Iuxta Districtus Iste, et Dominus Iuxta sua familia, Equitant
Ultime, Idem Johannes, Borthowsky, Iuxta suos Successores, In Equo ut
lenti, Equitabit nris in expensis Nobilium, nel cum familia sua, Nel ea
loco sui dimiget in Equo suo similiter in expensis nris, Quare sit licitum
Supradicto Johanni, Borthowsky, et suis litimis Successoribus, predictam
aduocatiam, seu Vadiacam tenere habere, regere gubernare, possidere vende-
dare donare obligare alienare, et Ad vsus suos beneplacitos committere,
prout sibi et eius Posteris, melius et Iocundius videretur, Nra tamen
aut nrorum Successorum prius requisita voluntate, Nro et Sigillo con-
firmat, In cuius rei euidens testimonium Sigilla nra, presentibus sunt appensa,

1472

13.

Actum et datum in Gothstowo feria qrta Infra octauas Assumpcionis dñe Anno eiusdem millesimo quadringentesimo septuagesimo octauo Presentibus hijs Generosis et Nobilibus Johanne de Barbodzino, Martino de Lopacz[in]o Nawelna de Brandostkino, Habrahamo de Smierzchach Johanne de Semcza Michaele de Conotopa Ceterisq[ue] fidedignis Nobilibus, fidedigno Per manus Nobilis Johannis de Tasserhomcze dom[ini] Prefati Sattramentarii et Gerentoris. Cmne Petracombus Namenicz Just[us] et Diacon consone

Ipm Instrumentum Sub m[a]g[n]o sigillo Sayffand confirmand[um] et robur ppetue firmitat[is] Cur volum[us]

1463

Diuisio germanorum de Karnijewo Exiunt

Anno die loco et testibus vbi Generosus Johannes Subdapifer Czechonowien et Stanislaus germani Heredes de Karnijewo diuisionem bonorum Hereditariorum infra scriptorum: inter eos et eorum Heimos successores vnanimi consensu et voluntate perpetuo seruandam et custodiendam in hunc qm sequitur modum talem tenorem Deuenerunt: Primo Johannem Subdapifero et Heims suis successoribus ville seu Hereditates Sayczodzanowo et Kolczemiga in Czechonowien. Cum addicione Centum cum medio Bouagenarum grossorum in medio[cri] siti Johannem predicti Stanislaum melioramdo ipsius portionem facti Stanislao vero Simoni Dolle tam in Karnijewo cum officina et septem mansis Empheuticis in Sporcane circa Brzinicam Sbrodzinska iacentes quam olim Heinr[icus] Pictorum germanorum Apud Nicolen de Karnijewo emit: in Sagatowich destructibus sit In Longum et latum cum omnibus et singulis vtilitatibus &c. Ac om[n]i Iure proprietate et dominio &c Ruchit vnusquisq[ue] in vnius alterius portionibus pro se et suis Heimis successoribus reseruando pro ipsorum portionibus Hereditarijs perpetua cessionis dimissione Item Heimus Theodorus Hereditarijs perpetuis vtilitatibus fructibus prouentibus censibus melioribus et penacionibus ecclesie in Karnijewo de medio Iuresq[ue] Equali Patronatus et presentandi germanis perpetuo et vsq[ue]q[ue] cessit Sic Inspatronatus et presentandi conferant: Nec aliquis eorum potest aut melioru[m] in presentando et conferendo Iure gaudebit In quibusquidem bonis iam descript[is] Prefati germanum et eorum Heimi successores Incolarum et Inquilinorum damnos plenam et Vtilitatem Habebunt facultatem et non tpora Sic prefati germani sed nam ipsorum successorum Heimi Dominus cessores in quibusmodis et conditionibus de Hullis eorum prescript[is] Locatoribus legitimis non [illegible] et possessionatos a se nam debebunt recipere et prescriptionis exmit gatur sed in hijs gore reseruet asserere

Et Ista clausula cruptarum Communem pasturam et Aquas vtrorumq[ue] Incolarum et Inquilinarum Prefati germani et non tpora

In Gothstowo Abtenuntiacio Strobodzino Exiunt

Anno domini Millesimo &c Secundo feria Tertia post Remitatis proxima Nobilis Elizabeth filia Johannis de Strobodzino: et consors Nobilis Martini ossmo tot de totalis ad Bodzanz palam recognouit Quia pro omnibus bonis ps[ecun]dis matern[is] et delictis Ipsam quomolibet concernentibus et concernend[is] Johannes Genitor Ipsius Elizabeth sibi satisfeat realiter et cum effectu et recepta sua Iuxmodi satisfactione Ipsa Elizabeth de omnibus bonis &c se abrenuntiauit impetuum Exiunt

Abrenunacio obrambiecz

Anno ut s In Czechonow feria secunda infra octavas Corporis xpi ut s
Nobilis Margaretha filia nobilis Johannis de obrambiecz Consors Nobilis
Silvestri de Carnorogiecz recat quia Johannes Pr̃ sue memoratus filij
Margarethe Pro ambus bone pme materne et derelict Nrum quolzt
concernentibus et concernend satisfecit Et Recepta sua satisfacion Nomine
prenomata de hmoi Bone pme materne et derelicte filij Johann et
eme Quarforibus litime se Abrenunciaunt petue et mitem
Item Margaretha prenomata de Degen sue g̃ m medius grossi filij
Per olim Hertlen volofth Plebanum in Prezaschmische testamentar
legat se mone Abrenunciaunt sed eos Pro se in toto reservant

Satisfacio

Satisfecit Johnes pro Decem sue sibi m

Anno dom loco ut s Nobilis Paulus Colusterowiecz de Muram recat
quia Nobilis Johannes et niclaus Norscherowiecz de Sbidem Pro octo
Decem Jugeribus apud eum empt Et In quibus Prenulegium sibi
huius octo Jugera seminis eis Recognovit satisfecit realit et in
effectu Et recepta sua satisfactio Huius Prenulegij Recognitio
Per Nichil

Muram

Anno dc loco ut s Et licet Nos dns Johannes Curias Poranes
Lagorum seu Residuitates mi veri ducatus et dominij In Muram Here
in descripta Czechonowen resultantes Possessionat Nobilis Jacobo de
Sbidem Impetrum detinemus Tamen quia eidem Poraciones seu resi
duitates Lagorum vigmti Jugera in se continentes In Poraone tua
Nobilium Petri lasta Johannes vrychor cum suo filio Sbeco filio
Nicolay Juvente Pmanent Nobilib Viris Imorem Progenitorum nrorz
et Successorum ventrum Eisdem Petro lasta Johanni Nowichely et eor
filiastris filio Nicolay eisdem Residuitates Vzt Vigmti Jugera
In Muram Bste In Descripta Czechonowen Sita In long Pe
cum Vere Pe Par cumsuis Metibus Pe Mil Pe Pro quatuor Decim
Sue Pe Pe Impetrum vendidimus et resignauimus Impetrum Ut
Item Petrus lasta Johannes vrychor et eme filiastri filij Nicolay
de Suo Jure et Decreto Iuime lato teneantur et Pot Pluribus torchtibus
quatuordecim Sras Pe m Pretato Jacobo de Muram quas

Intimta fuerunt sexmaeruñ sibi dnaumus soluere sua festiua stratmitat dñe
Margarethe ventuenti in casu quo nõ soluerint. Item eadem Margaretha habeat in
omnibus sibi nos eas demonstrauerunt Item Jacobus in casu omnia
premissa lapsa habebit. Item testimonium. Exiuit

Abrenunciacio

Anno dñi lxxo et testibus ut s. Margaretha filia Jacobi de Nagiemiasz.
Conjux Nicolai Bytemath de Stramiasz recognouit quia Stanislaus Annalius filius
Nicolaus Matthias et Stanislaus filii Petri de Joylkowo pro bono maternõ
in Joylkowo et Stanthowo hereditario In districtu Czechonowien situat sibi
margarethe satisfecit et Recepta sua satysfactione Margaretha predicta
de hmõi bono mõno Stanislao Jaronalo Nicolao Matthie et Sta
nislao Jaronalo se Abrenunciauerunt Actum et mense (2a nota) Exiuit

In Opmagora Milewo

Anno dñi testibus vtõ feria secunda ante Visi proxima Nobiles Johannes
et Nicolaus germani olim falcõis: Stanislaus Johannes Skatiborius Nicolai de
Milewo recognouerunt: quia Nobilem Johannem de Skoszyny: In medium
mensure et fultmen Quinos mansi in campo et Gortibus iacent als Wyloiach: a metis falcõis vsqz
ad fluuium Speltzew quartam duorum mansorum a dersław Alberto et Swantho
slao emptorum: partem: et in quinos Sugeta; in medio Alberti manso: in Silua
a meta Spaulu mylewsky als Skoszynsky incipiendo: vsqz ad metas obrodzyn
skich in hereditate Milewo: In dystrictu Czechonowien sit In longum et latum ꝛc
cum omni Iure proprietate ꝛc Ac omnibus et singulis vtilitatibus Iuxta pro ꝛc
reseruando: immiserunt modoq; et misceruerunt et pratibus immittunt
& recepcus ab eo Segmenta sepes incorporant et miscerant imperpetuum Item Spacem Spuomnati Johannes Bo
grossza in grossis. leslai Stanislaus Johannes et Skatiborius / spretato Johann: a dersław Alberto
et Swantho slao et eorum Spis: per Stemma fidemdent: Soluta Stanislaus
cum Skatiborio germana: pro germana iporum spa Orota pacem similiter fidem
dent: qp non impedietur quoquo Item non Stanislao dobeslao Petro agathia Swan
thoslai: Michaelis martino / et margaretha
Stanislai de Smilewo Exiuit

Aduocacia Sobieszky

Anno et testibus ut s. feria quinta post Sancti viti in Nouemmarcto Swantkha
Rzheta olim petri wyschonowsky et Johannes eius filius de Sleporowy: Totas suas
Sporaones Spos spectantes / aduocatio in Sobieszky Iacente vella duali in districtu
Czyrwinsken sita In longum ꝛc Cum omi Iure ꝛc Nul ꝛc Nobili matthie
de Sleporowy pro Tota Spmo Sporali prna ipm spectante in eadem Sleporowy
Cum Saddiacone septem fluarum g̃ in q̃ grossi ꝛ Spm matthiam Spes facta Stram
pro Terra, et Causa Commutacois. commutauerunt et resignarunt imperpetuum
liceat rgit̃ matthie dictas Aduocatie Sporaones tenẽ imperpetuum tẽnor not
Exiuit

Czarnowo

Anno dñi tercia quinta Ipso die visitacois marie in Dominica Tecsabus vis honorabilis Andreas capellanus et Heres de Czarnowo: motus visceribus mtime pietatis, erga Nobilem Nicolaum germanum suum de eodem Totam ipius portiõ empcois Ita Nobilibus Paulo et Matheia germanis de Heris per ipas Andream capellanum et Nicolaum emptam et perpetuo plantatã ad eosdem lapsu In Czarnowo Hereditate m destructu Iam by sc. Stu longi et latum, Cum oñ Iure &c Dat primicijs vtilitatibus &c sibi Nicolao dedit donauit et resignauit. pntibus dat. donat ac resignat imperpetuum

Stacho Czechonowicz Cobilnitz Emit

Anno dñi Millesimo quadringentesimo septuagesimo secundo feria secunda infra octauas Visitacois Marie virginis Spectabus dñis Alberto de Barthomitz Sacrozimicz castellano Iacobo de Krambowo Sacrozimicz Nicolao de Krasne Czechonowicz: dapiferis Iacobo de Lissakowo Iudice Czechonowicz &c Nobilis Helena filia olim Segome de Cobilnitz: et consors Andree de Wosyno: recognouit Qua Nobilis Ysbith: Thomas Nepos alis Bratianek: eiusdem Helene: pro tocta ipius portione propinquitate et derelictis Ipsam in Cobilnitz hereditate in destructu Czechonowicz sit& spectantibus et spectandis satisfecit realiter et cum effectu Que Quidem sua satisfactione recepta de predictis portione propinque et derelictis ad ipam Helenam concernentibus et concernend& abrenunciat imperpetuum

Cobilnico Emit

Anno die loco et Testibus ut s. Nobilis Stanislaus de Pagenow duas Sporacois suas Sporacõs Ihm miser fres concernentes tam p so reseruata in Cobilnico hete in destructu Czechonowicz sita In longum &c Cum oñ Iure et vtilibus Dñi Nobilis Rutala de Cobilnico pro septem fmis g in medijs grossis vendidit et voce irrevocabili resignauit pretue et merum Emit

Aduocacia in Janowomiasto

Anno et Testibus ut s. die dominico Post Jacobi in opinagora honeste Dorothea consors Thome de Janowomiasto et katherina eius germana filie Johannis aduocati de Janowomiasto medium mansum mensure Chelmen aduocacie In Janowomiasto opido iuro. In long &c Cum oñ Iure et vtilibus &c Dñi Nobilis Promido Andree Gloria de Przasthmyschle Cum Sexo Septem fmis g et Septem g in medijs g vendidit et voce irrevocabili resignauerunt pretue et merum Item Thomas dicte Dorothee maritus pactum fidemisserunt Pro Margaretha Victuerum Dorothee et katherina Dorore die g in Horaeh Thesaurum in huius medio manus stante non Thesus non Impediet,

Emit

Balanstyn m Czechonow

Anno domm ~~Sexcentesimo~~ ~~septuagesimo~~ secundo feria ~~secunda~~ ante dnica ~~festiuitatis~~ ~~bte~~ Nobilis

Conarzewo

Anno et festiuitate ut s feria quinta post Octi dominicam m Czechonowo Dorothea Nachlota olim Thome de Conarzewo Paulus anima Stanislai Sulesse genesth katherina Stanislai et Alexius pueri eius Totam suam hereditatem ac proprietatem Apod spectantem m Conarzewo hte m discretis Czechonowen sitam In longum Post anima Ne Cum omi Jure et vtilitatibus Ne Michil Ne Olawek suo patruo pro se paulo et alie augmita Seragemo groschorum m medio grossi vendidit et resignat ptue et memoriter Item margaretha coniuge paulli suo dotalicio se Abrenunciauit pro Ipsum Olawek impedire non debebit imperpetuum que hereditas a bona memo ad limitem Swantoslay vsq ad granicas Golynskie wathkowske Dambrowske et mathie wapelkowicz et Alteram Mathie philipowicz

Finit

Duplo Crosznyce luzky

Anno loco die et festiuitate ut s Nobiles Johannes Laska ex vna et Paulus dobrogostius helena et margaretha ptes ex altera de Crosznyce duplicem ptuam Honorum p eos ptes et inviolabilit obseruandam factam prout de Anno domini mo Ce lxxo secundo feria secunda Post octi Spetri ad vincula sub Czechonow fcta est domo duci Ex Registro Iudicii eiusdem Plena fides Recognouerunt Cic p Johann memorato luzky hereditas m Czechonowen Paulo vo dobrogosto helene et margarethe eius Jmero Crosznyce m coh Districtu Sti longum Ne emm omi Jure Ne Null dubium ptes asserunt ptue et memoriter

In Kaltoznu Grodzecz

Anno domini Sexcentesimo quadragentesimo septuagesimo secundo presentibus dominis Jacobo de Sayenski cuñeo Andrea de Skrzynce warschowicz castellanis Alexio de Skrudno vexilifero Skrzynicen et tribus duabus duo Skaarone scultetorum per Sacrilegum Stanislaum dacz Grodzecz de Grodzecz fideliter impensorum et in futurum adiuuante domino impendendorum fidei et eius terre statutis Jussis infra scriptum dedit tale et eod Jure eund imperpetuu donauit et illustrauit: Absoluendo ipsum ab omnibus penis magnis parvisq omnium Judicium subiudicum palatinorum et castellanorum pignus uorum Thesaurariorum et quorumcunq officialium tanq Sic notatim et specifice oppressorum penis ducentis magnis et parvis in toto reseruatis et integre exrept

Finit

Ked Sbenter din Spetry doctor medicine et nri Cancellarius

In ostralanka

Anno domini Millesimo quadringentesimo septuagesimo secundo sexto proximo ante festum sancti Bartholomei presentibus dominis Jacobo de Konczensko Cirnen castellano Jacobo de Krambowo dapifero Jacobo de Wissatowo subiudice execucionum Jurisdicione de eodem Petrusino Lubien et Lyp Krzeczino Thezauri Jurisdicionis Illustrissimorum Principum et dominorum Conradi Casimiri Boleslai et magistro duarum Marschalcie et Krusswe ac germanorum nostrorum carissimorum sita est nobis plena fides Cum de anno domini Millesimo Quadringentesimo Sexagesimo octauo feria tercia in die sancti Nicolai confessoris in Ostralanka presentibus Krzeczino et Cunczino Jacobo de Costrzagycze Jemab de Skordkowo Vyssthegra: dicti Castrensis Stoyano de Tezarky Jndrico Klomczey Hanussio de Klowagora Lyzunen Nicolai de Nyebrowo Otthaszewszen Jsanlo Grabowsky Klomczey et Otthon Strzebino Lyzunen de Gora Et Krzeczino Jndrey Otthonowszen sita est nobis plena fides Cum de anno domini Millesimo Quadringentesimo Sexagesimo Octo Jdem terra ante Anthonii in Otthonowo tenam eodem Jndrico pertinet ibidem Blandi de Strzyzimo Jsanlo de Murzana Mathias de Strussyno et Johannes de eisdem arbitri Jmpetici et amicabiles Jpsius Arnoldi et Derslai de Murzegrod ab vna et Blasium de Strussyno filiastros ipsius Pelky ab altera Comitis et de eorum voluntate per ipsos Petrum assumpti Jmpium bonos hominum ad vadum Strzemba Jurisdicionis Jbidem in presencia Jpsius Arnoldi et Derslai omnes processus in Murzegrod habitos in Otthonowo Jn Strussyno habitos in Ostralanka omnes processus Jus longum Cum omnibus articulis Jd pro vero proborum hominum testimonio Jdem Petrus Jpsius Arnoldi et Derslao recognovit

Blimky als Schadikyerzs

Emunt

Anno domini Millesimo octingentesimo sexto proximo sancte Augustini In loco Wenatorum coram presentibus dominis vicecomite Zaremborio de Golanczkowo Succamerario Nomen: Jsaulo de Brabowo de Rudsero Execucionum: et aliis vt supra dominus dux Jodocus duos mansos et octo Jugera mensure Culmen siue vncie duratus penes Schadikyerzs et circa Blimky Jnter Bramcies Blimky et Dilewskye: et circa Bramcies bonorum Geruos modzele magni Jncepositi ecclie maiorib Plocien: cum stragy Skippa fluuy Strzemesnyga et Stratam que ducit ex ostralanka in Schadikyerzs vsqz ad Bramcies franky: et cum Scrubo loroso et Jcenoso vbi Jelanny volynowo dictorum: incipiendo a Bramcieby Golamczewskye inter Bramcies Dilewskye et Blimskye vsqz ad Bramcies Exelczowskye als maminskye Jn Blimky et Schadikyerzs Hereditatibus in districtu Skorzanen sit Jn longum et Cum omni Jure et vtilitatibus vniuersis Nobilibus Laurencio et Petro Przeczslay germanis de Blimky pro decem et septem Sexagenis grossorum in med[ium] vendidit et vere irrevocabili resignat imperpetuum ~~Duc septem Sexag tenentur pro Stacione in Skorzan proxime celebranda~~ Jsam soluerunt ~~solum~~ Emunt

In nowigrod Bumowo et wyelchnyiza comutacio

Anno domini sexto ante Natiuitatis marie proxmo loco et festibus
bus Nobilis Stromsius de Bumowo et wyelchnyiza palam recognot
Prima Scotam quartam ipsius portionem ipsum inter fres concernetem
m Swyelchnyiza Hereditate m dystructu ostrolanczen sita In longu
et latum cum omn Sure &c at vtilitatibus &c Stram pro sera bona pro bonis et causa comm/
tacionis comutauit vendidit et vace irrevocabili resignauit impetum
tue Cudzinstkhea et margaretha germanis ipius Stromsij Sit idem personaliter
ich reverenter constitute Hunsmodi comutacoi venduoi et resignacoi per
dictum Stromssium facte consenserunt: et Sure suo quod eis m
Hunsmodi quarta portione competebat: pemtus renunciauerunt
portionibus pter Hanc quartam ipsas ibidem m wyelchnyiza con
cernentibus et concernendis mtoto pro ipis reseruat &c Ceterum
Idem Stromssius a dotaluco consortis sue p nominatis Stanis
lao Paulo derslao Stiborio dorothee et Swargarethe pacis
fedemsserunt et ecomerso sepiusdicti Stanolaus &c pro doro
thea et Swargaretha Annos discretos non Hntibus vsq.
ad plenam tpacum earum pacem fedemsserunt Ipsi Stromssio
Sic op pit eas m eorum possessione bonoru non impediet
mfuturum quoquo, duo primlegia transpersaluter scribantur

Emuit

Stanislaus comzen Abrenunciacio pstrangi

Anno dom Millesimo Cc lxxx ferta quarta Post natiuitat marie, xcimo
m lomza Testibus ut supra, Nobilis Margaretha filia olim mathie de
Pstrangi consors Petri de Chrostinicza recot qma Nobiles Petrus Albus
et Sandreas germani de Pstrangi eius, pro omnibus bonis Primo mmo dereli
et propinquitatibus satisfecerunt recdt et om effectu Et Receptis sua satisfacoe
Eadem Margaretha dat Petro Albo et Sandree se Abrenunciat impetum

Emuit

Bniel prope cossath

Anno domini Millesimo cc ferua quinta Proxima post Natiuitat
marie Presentibus dnis vbis Stanislao de cossath Iudice
Compzen et domnus dux Hogames duas mansas mensure vsul
mens lan venduerunt et domnis Comes Hereditarijs cossath contiguas
Bodzanyech

et adiacentes: et ab eisdem bonis Gerlaci fossatis usque ad viam
Colatowej currentes: in Sbigl in destructu Compzen sita Sin lon
gum et latum &c cum omni Sure &c ac vtilitatibus vniuss
pro Gex sepagems grossorum in maf grossis. Sbogislaus
Stamslao et Spaulo ac eorum bems successoribus vendicit
et voce urevocabily resignaut inperpetuum ~~Ldue duas~~
~~Gexagenas pro futura Stacone Compzen soluere tenetur finc debiti~~

Advocacia in Compza Gnielznio Ginit

mo domni Sapientissimo &c loco die Sessibus vbi Cmgm
Advocacia in Gnielzgnio villa nostra ducali in destructu Compzen
sita Sin longum et latu &c cum omni Sure &c Sanctit in ea pro
aliqua aut aliquibus reseruando: propter carentiam Spriuilegioß
radicalium et defectum super eandem Advocatiam seruientium
per famosum Sbogamem Advocatum olim eiusdem Advocatie
predecessores ipsius et successores amissorū et perditorū quoquo
ad nos et successores nostros devoluta fuit et spectare legittie
dinoscebatur Svolentes tamen Snobili Sbede Snicolao et Cme
consorti Sbogamis Snjestkek eiusdem Compzen Skelute olim
Sayatkie filij dicti Sbogamis Advocati gram facere Spalem
Sot ad nostra nostrorumque successorum seruicia premati ser:
uencius exardescant eisdem tanqm propinquitatem et aliqua
Sura Gabentibus ac eorum successoribus que Sura eis inse
rius confirmauimus ductam Advocatiam per medium cum
om Sure &c ac vtilitatibus presenpt restituimus resignauimus
et donauimus perpetue et mere Skacon ciuibus Gte ad simbia
nobis seruicia obligabuntur quatia cetu nostu Advocatis facient
Sut & libro Segezauri Spriuilegiorū Geremissimi Spincipis dm
Sbolesłay duas Snadzouie &c facta est nobis plena fidee &c de
tenco Sin Cansa feria quarta Ante conuersionem Sancti
Spauli Spresentibus domis derslao de Spadossyc castellano
Swyscegradicy Somcuto de Gnezgnie marsalco Sbogame
de wansowo Sudice Sboruchsa de Swytowo Scultifero
Sbogame Sbosepk Gecamerario Compzen et Andrea
de Bosznanczyce Sbrotkhezaurario Sbogames Advocatis
de Gnielzmo Sotam ipius Advocatiam in Gnielzmo et eius
omna bona sua mobilia et immobilia Sbidem in Gnielzmo
Gereditate in destructu warsczis prope Cansam sita Sin
Congium et latum &c cum omni Sure et vtilitatibus &c
Snarkit pro seseruando in eius Snicolao Sbede dicto
filio Stamistawe filio predicti et Snicolao filio matkie

Nati eiusdem advocati sui nepotibus ats nomine resignant et do
nant perpetue et mera motus liberalitate mtime caritatis erga eas
Insuper ipsi nepotes debent eidem Johanni ad tempora
vite eius m virtu et amictu bone et competentibus fovere et ob
servare Item magnifici et Generosi Jacobus de Boschyantzize Comes
Castellanus Petrus de Cholchowo moderne doctor plozen marschovien
et Comzen Cancellarius &c et cancellarius noster Johannes Banssnax de Sma
gnischewo Sincerna Czechonomen Bartholomeus de Colatze Judex Comzen
Paulus de Brabowo vexillifer Czechonomen et Dazyborius de Zolyzyn
Succamerarius Comzen arbitri arbitratores et Amicabiles compositores de
Jure partibus dati Nicolao Sbede ex una et Anne consorti Nobilis
Comzen partibus ex altera ipis partibus ad id consencientibus ac per
easdem partes de unanimi et concordi voluntate voluti electi et assumpti
concordiam occasione huiusmodi Advocatie litibus per ipas partes hinc inde
Judiciale motis ortis et excitat odiis qz controversie cedulis Cedulacionibus
scriptis libris Cedulis cunctis et memoriis Scriptorum vidanovii
penitus mortificat sopitis et extinctis in hunc modum recognoverunt et per
unum et formam Juris latam: Qz qd Nicolao Sbede medietas dicte Advo
catie bred mansas in se continens a porta ville, et altera medietas eiusd
Advocatie Anne consorti eiusd Nobilis et eorum successoribus in
perpetuum pro eorum portionibus sic divisim cessit Sn longu et latu
cum om Jure &c ac utilitatibus ommibus &c

Exuit pro Nobilitatione

Chmielewo

Anno dni lxxo et octavo vt. V. Et licet totam Poraconem Nobilis mar
garetha Nobilis Johannis filia de Chmielewo Cpam spectantem in Chmielew
hereditate in Dzierzuta Colnensi pter Nobilis Petro de Ubidem vendiderit Cum
demum veniens Nobilis Mroczslaus de Ubidem Patronus dicte margarethe
similem ad Cpam Poraconem Cuidam Propinquitatem prout et Nobilis Petrus
medietatem Poraconis memorate sic vendite Propinquitate revocabit, et pro
Ea sufficeat realit et cum effectu Vocat Igitur Mroczslao p̄nominato
et eius hominib⁹ Quarterionibus Rusticis Poraconis metem In longum et latu &c
Cum om Jure et utilitatibus &c Nichil &c tene Ore vestri pacifice
et quiete tribus ptemis possidere,

Exuit

Otaurowo

Anno dom̃ Millesimo Cc̃ tricesimo tercia feria tercia post Nativitat̃ marie virginis loco et testibus ut s. Nobilis Katherina, filia Mathie de Otaurowo et Consors Nicolai de Gnesin totam suam Porcionem Curie inter fres concernentem In Otaurowo habitam Colmen distrectu sita In longo Cum om̃ Jure et utilitatibus Cc̃ Michael Cc̃ Nobili Johanni de Sbidem pro octo fertonibus grossorum m medie grossi vendidit et voce vrecli resignavit perpetue et merom.

Brazyschewo

Anno domini Millesimo quadringentesimo Cc̃ secundo sabbato prima octanas Nativitatis marie virginis loco et testibus vbi Nobilis Gedwigis filia olim Nicolai de Sbrazyschewo et consors Petri de Przedwogniewo totam ipsius portionem et ius porcionis molendini Ipsam In Sbrazyschewo tenete et que ad ipsam de m distructu Comsen sita spectante et spectandis In longum volucta est: et latum Cum om̃ Jure Cc̃ ac utilitatibus Cc̃ Nicolao Nathie et Elizabeth et Anne consortibus Sbarthosso nepotibus suis vide nominatim Comes Demtrius puerorum p̃nominatorum pro octo scotis grossorum m medie grossis vendidit et voce irrevocabili resignavit imperpetuum Item prenominata Gedwigis pacem eisdem suo Nicolao Nathie et Elizabeth ac Anne matri eorum presentibus fidemisit Que ap m dicta portione non impedientur quoquo

Sokolanka

Anno domini Millesimo quadringentesimo septuagesimo secundo feria secunda Ipso die Exaltacionis sancte Crucis loco et testibus quibus supra dominus dux duas mansas mensure Culmen Jus vey ducalis et dominij super Bacz Hereditate m distructu Comsen sita: et inter Bramcos Sporusschye et Smolsaelis iacentium vtrasq; ripparum eiusdem fluuij et m distructu eadem sita Hoffamm de Sinbozele pro septem et media sexagena grossorum m medijs grossis: et dimidium alterum mansum mensure Culmen cuius dimidij alterius mansi mansus superior Solanka Medius vero mansus Inter fluuium Sabloniza cu vna eiusdem fluuij ripa ex opposito Sbobrowey vocate pro tribus scotis monete et mu pscriptorum Nobilibus Nathie et Swantoslao germanis vendidit et voce irrevocabili resignavit imperpetuum. Quorum quidem Nathias et Swantoslaus dimidiam alteram sagenam pro futura stacione tamdem soluere tenentur

Restituuto pusch

Anno domini Sexagesimo quadringentesimo die loco et testibus vbi &c
Ego Nicolaus Pusch Virgati mansos mensure Chulmen[sis] cum decimis et iure
distrectu lomzen[sis] sita In longum et latum &c Cum omni iure proprietatis et
iurepatronatus ac omnibus et singulis vtilitatibus eo[rum] pertinentiis ea
pro aliquo reseruando propter carentiam et defectum priuilegii
radicalium super eandem villam seruientium: per predecessores et su
cessores eiusdem ville amissorum et perditorum quoquo[modo] spectare dino
scebatur et deuoluta fuit Volens tamen dus dux Inobilibus bartho
lomeo et petro germanis Nuschach dorothee et margarethe Gabrielis
Johann Petri Bartholomei Nicolai Stanislai: Nicolai Johannis
Andree Matthie Katherine et Barbare Nicolai germanis ad
heredibus de eadem villa Pusch Viam facere pacem/ut ad nostra
nostrorum q[ue] successorum seruicia consolatis seruientibus mandetur eis
tanq[ue]m aliqua iura et propinquitatem habentibus predictam villam
Cum om[n]i iure &c ac vtilitatibus vniuersis &c restituimus donamus
et resignamus imperpetuum/de qua quidem villa predicti Inobiles
nobis et nostris successoribus comuna iura et ceteri subditi eor[um]
iure gaudentes obligabuntur facere seruicia +

Nicolaus

Nicolaus

Anno die loco et testibus ut s Dominus Dux Casimirus duos mansos
et dimidiam mensure Chulmen[sis] vere ducal[is] penes granicias olschanka protendentes se ad
Angeram ag[ua] Gemzelnisky in districtu lomzen[sis] In longum Ne Cum om[n]i iure et vtilibus
de Iure Ne Inobili Nicolao ozar de olschanka pro septem fl[orenis] grossorum m
medios ag[ri] vendidit et voce vrely resignauit perpetue et merum Et si quid
Ibidem adhuc per mensuram resultauit Eidem Nicolao dom[i]n[u]s simul vendidit

Teneatur septem suas q[ue] in medio q[ue] sex fl[orenos] parte prius dom[i]n[u]s Dux solut
quatuor q[ue]
in vna pecia q[ue]
solueret

Sierzputhin

Anno die loco et testibus ut s Ex Registro Nicolai lomzen[sis] facta est nobis
plena fides &c de anno dom[i]n[u]i Millesimo quadringentesimo septuagesimo quinto fe
cunda infra octauas Natiuitatis Marie in lomza Inobilis Bogislaus filius Bo
gislai de Sierzputhin suam portionem decem mansos mensure Chulmen[sis] sup[er] Bozemiza
in districtu lomzen[sis] sitos In longum Ne Cum om[n]i iure et vtilibus Ne Inobilibus Boratke et Nicolao filiastro eius de Ibidem pro viginti et tribus
fl[orenis] g[ro]s m g[ro]s vendidit et resignauit pretue et merum

Simul

Lazzij alˢ Lascolz seu malesceuo

Anno domini Millesimo quadringentesimo ac secundo
feria Secunda pro Scoltardus sancte Crucis Laco et testibus hijs
dominis duy Stettin mansas mensure Chulmen cum vicedu
ducatus et domini mter Spaludmem seu Otem alˢ Cyclz
et Lazzij in vicinam transeuntes ex opposito porte Gor
Swigmitz mansorum parte in dextra: Sin maleschewo Hereditr
in dstructu Campzen sita Sulongum et latu ac Cum
om Sure proprietate ac Sacobulbus Sohannj Sacobi
Andree Stanislaus Stamslaus germanis de Smaleschewo
pro Sondecim Scpagem grossorum in mrc grossis
denarijs et vere uerbotenus resignant imperpetuum
Scnentur adue octo scpag pro festo Sanctj Gallj
proximo per decursum Sommis Sanctj ad aliud cum festum
Stronslowo **Exuut**

Anno die loco et Testibno ut s Ex Registro Studien Primlegior
Thezaurj Sprecian Primapis dnm olim Boleslaj duc mazovie ac
facta est nobis plena fides Ex de Anno dom Millesimo quadringen
tesimo septuagesimo primo quinto feria Sexta, proxima, ante
palmarum in lomza Idem dominus duy decem mansos mensure Chulmen
Stronslowo nuncupatos ex opposito vinsplia in dstructu noue Sancti Sitos In
longum Sic Cum om Sure et vtilibus sui ac duarij et Domenj hoby
Johann vito et Johannis germanis de Stronslowo Sibidem area patrimonj
Sporlinj vacuis Spo quatuor Stimmo mellis vendit donauit et resignat
petre et merem Item dominus noster Sus Chulmen Sthenthmar ut in
forma qm Ex octo gr latos de quolzt mansi anlto de sing dictis hered
Stronslowo dedimus

Gosthstowo **Staao m Lastoczm** **Exit**

Anno domini Millesimo ac secundo ac sexto proximo ante
sancti Simeonis ac Presentibus domo Nicolao wanscheb de do
brzanbowo palatino Sradomie Sacobo de Simensko Cuiem Andrea
de Skaschinize warschauien Alberto de Skarbimirio Lastorzmien
Sacobo de Bolimino ezschanomien castellanus ac Venerabilis Sma
timus de Sradstrowo canonicus warschauien et Splebanus in Spzy
byschewo trab perpetuum capsum in se contmentes: et de Setulo
Illustrissimorum Primapum et dnorum Conradi et Boleslaj Nobis
dacum Sgradomie Sleussie ac factus petuo nostre maiestat primlegio
petunt sibi confirmarj cuarum Senor scriptum et est talis

Conradus dei gra dux Smasowie Skussie &c Significamus tenore pnaum
quibus expedit gnaliter vniuersis quo & Skegistro Sudiy Czechonow
facta est nobis plena fides Cy de Samo dom Schilleſimo quadringenteſimo
sexageſimo septimo: feria sexta Sn crastino Visitacois marie virginis
Sn Czechanow coram eodem Sudiao personaliter constitutis Snobiles
Snicolaus Arnoldus Sohannes et Smatthias germani de Bostigkowo
iporum voluntatibus spontaneis palam recognouerunt Sua mam
comunita tenentur Centum Sexagenas grossorum m mod grossis mpra
gmc per decem et octo septimanas sncera fide soluendum Svenly Smar
tino de Smassirowo canonico warschowien et plebano m Sprzyborschewo
soluendum Si vero non soluerint aut soluere quouismodo neglexerint
& tunc Sdotam ipsorum Sereditatem Bostigkowo m dystructu Czechy sit
Sn longum et latum cum ombus et sngulis vtilitatibus fructibus redi
tibus prouentibus censibus emolimentis et obvencionibus generaliter
vniuersis quibuscunq nombus nuncupentur et cum propinquitatibus
Suctgil Sherus Sn eadem proprie reseruantes Sn quibuscunq modis Centum Sexag
monete prescripte ad ipsum Smartinum perdent et Sammittent et eius
successores ppetue et merum Sstem pnomatis Snicolaus Arnoldus Sso
hannes et Smatthias Sipsi Smartino cayso ab ombus personis cuiuscunq
status et condicionis fuerint ppalatis pro Spetro germano iporum et So
roribus et pcibus Snscriptombus et eis dotalicy consortum iporum
pacem fideuisserint Sic op m dictis bonis Sereditariis Bostigkowo idem
Smartinus per quempiam non impedietur et si occasione impedimenty
aliquod dampnum perceperit Sor non erit ipius martini sed pdictorum
fratrum qui a suo proprio dystructu Sanctczenery retinendo Suri asta
bunt et respondere tenebuntur Sin cuius rei Sestimo
nium Sigillum nostrum mediocre paterum pntibus est appensum
Actum et datum m Snakow sbto Sn vigilia sancti Andree Amo
dom Schilleſimo vto Sexageſimo septimo &c Alterius vero tenor seq
Johannes dei gratia dux Mazovie Russie &c Significamus
tenore presencium quibus expedit gnaliter vniuersis quo & Re
gistro Sudiy Czechonowien sita est nobis plena fides Cy de
Amo domini Milleſimo Quadringenteſimo Septuagesimo Sexto
feria quinta infra octauas Epiphanie Sorum eod Sudicio
personaliter constituti nobiles Jacobus wssynek dictus Swarbus
Sanus germani Salska relicta Storowsky Johannes Stanislai
Nicolaus Mathias et Martinus germani pueri vnius Schalce
Sheredes de Bostigkowo vsque voluntatibus recognouerunt spontaneis
Sua bona Sereditaria cum pecudo tento et Supellectili
agrorum Sero equo m medyrzessa Sursta hinc per Secula et
octo septimanas honorabili et nobilibus Martino canonico warsch:
wien Szczantkoslao et Jacobo germanis de Nassyrowo mam
gnata soluere. et ea libere tradere m Czechonow reponere

Si vero non soluerint aut quocumq̃ soluẽ neglexerint ꝓtunc bona eor̃
porcionis m Costchowo et Schymorzas hẽditatibus ipos spectabilis m dñi dñi
Chonowyen situat sint longum et latum cum omi suo Ro omnibus et
singlis utilitatibus fructibus redditibus prouentibus uersus emolimẽt et obuencionibus
generalit̃ quibuscunq̃ nominibus nuncupent̃. Et sigis eadẽ duabus
Pomeroys scripturis Nichil pro se reclamando m esse ad ipsis Martinū canonicū
Czwantkoland et Jacobū m summo precepto ꝑdent et tamdiu ꝑbre et meum
cum post lapsū hmōdi porcionū Jacobus Paulus Schalba cum pueris ipog
Nicolaus Martinus Mathias stach et Johannes pro anna. et Jacobi et Pauli
pro matre Elizabeth. matre Jacobi et Pauli a sororibus omnibus q̃ ꝑmissis
pactis cessis hẽditatibus de Nassyerowo fidem̃serint sic q̃ m dicte porcionis
non impedirent̃ quouis. Et sic rationa impedimenta aliqua dampna poterit
hoc non cedere ipsis. sed Jacobi Pauli Schala et eius pueris ad simplicē
vsuros ossercum dicti Martinū canonici et eius fratrum Et se abire
permiserint. Et ipsum a suo districtu ꝓuo residendo m Czechonowo coram
Nobis aut Judice nostro supiore et respectiu. Et pro gratia obtenta
racione expensarū dum steterunt. quodcūq̃ fuerit obtati sub securitatis pena
q̃nquagenalibus et totali pyaczadzesta pars pannis soluẽ cis teneat̃
et sint astricti per pribus In cuius rei testimoniū nr̃m sigillū
medioce pribus est appensum Actū et datū m vadislauia feria
secunda Sanctegeorgius. anno domini Millesimo Quadringentesimo
Septuagesimo Secundo

exuit

Stacio m Zacroczym

Anno dom̃i Millesimo Quadringentesimo Septuagesimo Secundo fferia
m tercia vndecim Milia virginū pribus Ideirco Nicolao marschk de
Dobrzanbowo Spalte Mazowie Johanne lipsky Castro Wyssogrodien et
Judice Zacroczymien Semak de Sborowbowo Castro et Judice Czechonowien
Zbilono de Cuchari Judice Czechonowien Alberto de
Cuchari Cracouien Czechonowien etc Nobilis Stanislaus de Cro
dzecz pson̄aliter constitutus palam recog̃ga bona ipsius personis bonoꝝ hẽditarioꝝ
quas habuit a nobili petro de ibid cum omi suo pro se longū
ac omnibus et singlis habilitatibus etc Nichil etc Nobili Johanni de ibid
pro Septuaginta ffloꝛ m g ffl vendidit et voce wreczabili
resignauit ffebre et meum Cum eor̃ Johannis de Crodzien
petiuit a nobili bona ipsius Nicolai patrui lapsus sibi priuilegio maiestatis
confirmari et ratificari cuius tenor de verbo ad verbum scriptū et sic dicit
Conradus dei gra dux Mazowie etc Significamus tenore presentium
quibus expedit quibuscunq̃ Quod coram nobis personaliter constitutus
Nobilis Nicolaus de Crampsky cum Johanna vxore sua

Exemplum

Stacho Czechonowsky Bobyno

ppe Przaßnitzsch sita est in longa et lata cum ombꝫ et singlis valitꝫ
fructibꝫ redditꝫ prouentibꝫ censꝫ emolimentꝫ et obuencionibꝫ gnāliꝫ
comůnis expensarꝫ nombꝫ mirapetꝫ. Area et ortꝰ solum excepto
hob ipm Odzslaw in dicta pcuniꝫ plet et amittit ppetue et in cuius
rei testimoniū sigillū pcuratoꝝ pape Boleslai patentiū publicꝫ
est appensū Actū et datū in Cherchonowo sita gratia missa octauaꝫ
Natiuitatis xpi Anno eiusdē Mo cco lxmo. Alterius vō tenor sequitꝫ
Conradus dei gratia dux Mazowie et Cuyssie &c Significamꝰ
tenore pnāuꝫ quibꝫ expedit gnāliꝫ comůnis Zbigneus et
Andreas przaßnitzsch sita est nobis plena fides
Mo cco lxvijo sita terra est bōis Petri apli in Sprza
Cyrsch coram eod Andrea pronaliꝫ constitutꝫ nobilis Andreas
de Kobyno ipius spontanea voluntate recognouit qa tenet ꝫ soluere
Sexagē ℳ in d ℳ. cum xvij ℳ nobili Odzslao de eod
missa hmoi pro decē et octo septenis soluē si vō no soluerit
aut quocūsuꝫ soluē neglexerit extūc totaꝫ suaꝫ porcōm eid in
Kobyno hēditate in districtu Cherchonowen sita sue longe et late
cum ombꝫ et singlis valitatibꝫ fructibꝫ reddituꝫ censꝫ prouentibꝫ
emolimentꝫ et obuencionibꝫ gnāliꝫ comůnis expensarꝫ nombꝫ
mirapetꝫ Nichil pro se reseruado in eod in hmoi septenis sexagē
monete pdicte ad ipius Odzslaw. et cum ombꝫ pnotatis plet
et amittit ppetue et meram in cuius rei testimoniū sigillū
ntrm patim mandauit quo vtimur publicꝫ est appensū Datū in
Mabrow sita gnāta in crastino sce Katherine virg[inis] incliti
Anno dñi Mo cco lxvijo. Cuius vō tre het ꝫ tenor talis
Conradus dei gratia dux Mazowie Cuyssie &c Significamꝰ
tenore pnāuꝫ quibꝫ expedit gnāliꝫ comůnis Zbigneus et
Andreas dicti Cherchonowsky sita est nobis plena fides
et de anno dñi Mo quadringentesimo septuagesimo sexto
terra ante festū sci Vrbani in Przaßnitzsch in eod
Andrea pronaliꝫ constituta nobilis et honesta Helena filia
olim nobilis Johannis de Kobyno palam recognouit qma tenet
decem sexagē ℳ in d ℳ nobili Odzslao patruo suo de
eod Kobyno missa hmoi pro decē et octo septenis obligauit se
soluē si hmoi pmissa dcto Odzslao missa predicto
tpe non soluit aut soluē quocūsuꝫ neglexerit extūc
totaꝫ suaꝫ porcōm patinaꝫ que ipi habent eid in Kobyno
hēditate in dicta Cherchonowsky sita sue longe et late put
in suis metis et gīnoys est distincta et ab aliis diuisa
cum ombꝫ valitatibꝫ fructibꝫ redditibꝫ censꝫ prouentibꝫ
emolimentꝫ et obuencionibꝫ gnāliꝫ comůnis Nichil pro se

m ibid reseruata m predicta Summa pecunie dictam Stagardie ad opus Odezlau
Spatrum sum plet et annilbet pathe et mareum In cuius rei testimonium
Sigillu nostru patiu modiocre quo utimur publicis est appensum Actu
et datu Mabero feto Sa pcia ante Francisci Confessoris gloi
Anno dom Millesimo Quadringentesimo Septuagesimo

exuit

Bardsmo

Anno domini die loco et testibus quibus supra Nobilis Bogislaus de
Zebrzidam petri lapsus de Tribulo Serenissime principis dni Conradi Dux
Mazovie et Stetinensis etc stratam. pacis nostre maiestatis privilegio patuit
sibi confirmari et ratificari tenoz huc tenor de verbo ad verbum sequitur
et est talis Conradus dei gracia Dux Mazovie et Stetinensis etc Significand
tenore presencium quibus expedit quod alias Otto coram nob personal
constituti nobilis Johannes de Bardsmo Nicolaj Mathias Johannes
Dowtcza Margaretha et Stanislaus pueri quond. voluntarie spontanei
pure recognoverunt quia bona et hereditas quondam Johannis
huc et dicti olim capitanei nobilis Bogislai de Zebrzidam solui
non solverit aut quocunque solui nequiverit Ex hac bona
vallata Bardsmo quibusdam pratis pascuis hereditarie in Sarbo
Czechonowsko sitata cum longe et late cum omnibus et singulis
voluntatibus fructibus redditibus emolumentis et obuen:
cionibus quibuscunque nemine umquam Nichil pe
tendum in eisdem ad opus Bogislai et suos successores plenit et
pleno et integro Jure hereditario transeunt quod quidem Johannis
Nicolai Mathie Johannis Dowtcza Margarethe et Stanislaus
pueri fideiussorie pro Barbara et Sophia germanis eorum sic
ad opus Bogislai impedire vel debent Jn cuius rei testimonium
Sigillum meum quo medium publicis est appensum Actum et datum in
Czechonowo feria quarta post Octavam Anno dni ut supra

exuit

Slasko

Anno die loco et testibus ut s Nicolaus dux Auschwitz, Stanislaus
Nicolao, et Jacobo, de Slasko sup hereditatem Slasko in districtu Czechonowsk
sitam vt Jn forma communi dedit Ita quod homines dicte hereditatis
Slasko, de quolibet manso culto et possesso, x xvj gr domino duci solue tenentur

exuit

Cobilmo Sabrenunciacio

Anno loco et testibus ut ꝑ scripta quinta post Viti Martini Simonis et Jude
Nobilis Dorothea filia Jankula de Cobilino consors Stanislai de Tola,
hij Felix Budzynno recognit quia Nobilis Jankula de Cobilino pater Sta-
nislaus et Johannes emeritj fratres filij Dorothee pro omnibus bonis patre
materno et derelict Tpam concernentibus et concernendis satisfecerunt
Et deincepta sua satisfactione Dorothea prenominata de hinc bonis N.
eis se Abrenunciauit petrus et mewm Quitt

Abrenunciacio Chrostkowo

Anno die loco et testibus vbi Nobilis Hedwigis filia olim Stanislai
de Chrostkowo consors Nicolai Stolnikowicz de Obidzno recognouit
Cum Nobiles Sbrosslaus et Matthias germani de Chrostkowo sibi
Hedwigi pro omnibus bonis paternis maternis et delictis ipam concer-
nentibus et concernendis quomodolibet in futurum satisfecerint realiter
et cum effectu Et recepta sua huiusmodi satisfactione de pdict bonis
se abrenunciauit imperpetuum eisdem suis germanis et mewm
Quitt

Confirmacio Myarzowske

Anno die loco et testibus vbi Nobilis Albertus de Myarzowske Cum
perpetuo lapsus infra scriptam petunt sibi confirmari Cuius tenor talis
Nos James de Grzegorzowice Sandomiriensis Cracouiensis et Sigismundus tenore presencium
quibus expedit gnaliter vniuersis Quod coram nobis Nobili Stanislao de Chrostkowo
facta est nobis plena fides et de anno domini Millesimo quadringentesimo
septuagesimo secundo feria quinta ante dominicam Domine ne longe Spu
Coram eodem Iudicio personaliter constituti Nobiles Paulus
et Helena de Myarzowske palam recognouerunt Cuma tenentur Septuginta
Sexagenas grossorum in medijs grossis Nobili Alberto de Eisdem infra
Scripti per decem et octo septimanas sincera fide persoluendum Casu quo no
soluunt aut soluere quomodolibet neglexerit Extunc Sexagenam vnam porcum
et cum emptoribus per patrem eorum emptis Eisdem in Myarzowske
Gerete in distructu Coram nouem sit Sin longum et latum Cum om Iure
ac omnibus et singulis vtilitatibus fructibus redditibus prouentibus censibus
emolimentis et obuencionibus generaliter vniuersis quibuscunque nomibus
nuncupentur Nauchil pro se reseruantes in eisdem pdicti Paulus et Helena
ad pfatum Albertum Sin Quomodolibet permanerunt Cuma perdent et amittet
Item domus a suo Iure dotalicio Si quod in eisdem bonis firmatis habuit
sponte recesse. et seipsam abrenunciauit bonis mobilibus Inscripti recepti

que sibi recapiet et leuabit: sed magis aliud In cuius rei testimonium Si
gillum nostrum maiorre presentibus est appensum Actum et datum in
Czechanow feria secunda post sancti alberti Anno dom Millesimo
quadringentesimo septuagesimo secundo Insuper Anno domini Millesimo
quadringentesimo vlo feria secunda quinta proxima pro sanctorum
Simonis et Iude Apl̃orum In Czechanow constitutus: Stolam ipius pro
parochialitate ipsum in eadem parochiane spectante et spectanda eidem Alberto
vendidit et resignauit impetuum Et vltra pacem per Seuerinum pñtibus
fidemubet Quo ip in dicta parochiane non impedietur quoquo **Exiuit**

Abrenunciacio Sczembrzyscze

Anno loco et testibus vlo feria sexta proxima post sanctorum Simonis
et Iude Apl̃orum Nobilis Stachna filia olim Wynoldi de Sczembrzyscze
Consors Nobilis Johannis de Spytoky recognouit coram Nobilibus Stiborium Albini
et Jacobus germanis de Sczembrzyscze Sibi Stachne pro omnibus bonis paren
talibus et delictis ad Ipsam quomolibet spectantibus et spectandis integre
satisfecerunt realiter et cum effectu et recepta sua Quamquidem satisfactione
de Cetero bonis se abrenunciauit impetuum **Exiuit**

Resignacio Zielona

Anno die loco et testibus vlo Nobilis Jacobus de Zielona palam recognouit
coram medium ipsius mansum mensure Culmen penes Brancies Jaroslay
in Czielona sereke in districtu czechanow sita In longum et latu cum
omni Iure proprietate &c ac omnibus et singulis vtilitatibus &c Sibi pro se &c
Iuspatronatus duntaxat excepto in eos resignauit Nobilibus Stamslao et Andree Nicolay Spanglaw
de Cossidowo alias Klassy pro viginti et quatuor Orpagiis grossorum in med
grossis vendidit et voce irrevocabili resignauit imperpetuum **Exiuit**

Strzemessna seu Franki

Anno die loco et testibus vlis Co Skegeserg Iudicij Skrzynen facta
est nobis plena fides Qd de Anno dom Millesimo septuagesimo nono
Octo Ipso die videlicet in vigilia virginum coram eodem Iudicio personali
constitutus Nobilis Jacobus de Strzemessna palam recognouit coram
Stolam Ipsius portionem paternam maternam propinquitates et delicta
Ibidem in Strzemessna Hereditate in d[illegible] Karczynnen prope aya
tenus sita In longum et latu cum omnibus et singulis vtilitatibus
fructibus redditibus prouentibus censibus emolimentis et obuentionibg
generaliter vniuersis quibuscunqz nomibus nuncupentur Integre Iuris
proprietate et dominio pro se meisq[illegible] resignando Nobili Johanni de
Gerobodzino pro vno sere Iugere alias Zamorg in Gerobodzino

Hereditate Stram pro Sera ex causa commutacoms commtaut et
permutauit Sta tamen q̃ pmomnatus Sohannes Serobozsky
prefato Smathie pro quolibet manso: quot per Bcometrum
emensurati fuerint per dimidiam quartam Scoagenas gro ssos
m medys grossis ad Stum morgum addere debebit Eumq̃
matthias omnes propmquitates et delicta prima tam pnta q̃m
futura eidem Serobozsky dedit et contulit Snec tantum m Seozy
dystructis sed et m alijs dystructibus vbicumq; sibi provenire possint
Insuper pacem Spe matthias eidem Serobozsky ab omnibus
personis Stesam fidemsit Sic q̃ unius ad rpus bona por
erit Sarsi Ipse Serobozsky et Her aychael de Sidzino et
pHalisaus de camorowo Rebitu prescriptarum parcium
Inter Spas partes Coram sub vadio Serugnta Scpaginarum
grossarum m medy grossis firmauerunt et statuerunt vnam
vadij partem parti tenenti alteram domino duc Cinuit

Innouacio Aduocacie Szechonien

Mno dñi loco et tpibus quibus supra Sprouidi Nicolaus Albertus et
Jacobus aduocati de Szechonowo Sprunlegiu mfra scripta in nullo puncto lesti
Plus per vetustatis consumptu pmuerent eis cognosci Tnus Sprunlegij tenor
de vbo ad vbum sequit. Et est thus In nomie dñi Amen Ad memoriam
rei Stempitnam Boleslaus dei gratia Rex Mazouie et Stusscie Dominus
Necno Marschalcus Regnj Sandomiriensis Castri Szechonowien dux et hered
Cujus Regnj Sandomiriensis tenor tam pntibus fin futur Sacm naturaz hitur
quibus expedit gnaliter cognosci Tnus coram nob psonaliter constitutus nobilis
Adam de Smyszimo Stribunus noster Szechonowien sanus vtoz; christus
spu non ignarus non coactus nec aliquo dolo aut fraude circumventus
sed pura mera et spontanea voluntate amicoz; suoz; salubribus freq
consilijs Totam curiam aduocadiam m Opido nro Szechonowo consistentem
duos mansos mesure Culmen m se gtinentes In longu et lata velut
hucusq; aduocacia m suis metis gradibus et limitibus circumcalit est distincta
et limitata, et quibusmodo eandem solus tenuit habuit et possedit Nichol suis
Sietatis aut dominij pro se aut suis pdecessoribus retinuit in eadem Sprouincia Cracouien
et Sacobo germano suo legali Cujus bone memorie dicte Opidanis nris Szechono
wiensibus Spro dicta Sacobi m q̃ vendidit et vsq; irrevocabili
resignauit patrie et jmeram cum suis suis Cumpis ac omnibus et
singulis Sobli tatibus structuris reditibus pventibus emolumentis et obuen
cionibus q̃cunq; Cumpis quibuscunq; nominibus Cmanentibus ad pdictos m
eadem aduocacia existentibus et q̃m ad q̃m per humana industria
dicta Sumitis clemencia reperiri poterit q̃libet m suis Cmare pt

Curzanthkii Staco m Nsiugrod

Anno dom Millesimo quadringentesimo septuagesimo secundo / feria tra
macastmo sancti Andree in Nowogrod / Patribus Jacobo de Smyensko
Castellano Cznznen Bartholomeo de Kolatk Andree Radzyborgo de Gala
zyssth Guaramezouo Paulo de Kyssielmicza Cub Judice Compzensibus /
Jacobus et Paulus germani de Curzanthkii Tres mansos mensure Chulmen
et Decem Jugera ale morgi m Simno Dzyrzba ale Dzyrbemicza In hereto
Curzanthkii m discretu / nowogrodien ppe colno sewo In long de Emm om
Jure et viribus de Jud de Nobili Nicolao de Ibidem pro Augmta
et Stubus fms g ac vigtis g m q g vendidit et resignauerit ppetue
Item mpra hmc et vigtis Jamos Spoterunt eadem Bona Ja dicto Nicolao redime

Stolangii Lady Finit

Anno die loco et testibus ut ℔ Dominus dux Iuschulmen ut In forma
communi / Iper dudeam g̃m q̃ grossi Nobilis Tronano de Bulangy
Johannes Ipaulo et Stanislao emo filiastero de ladi super hetem Ispoz
Bulangy et ladi ux discretu / ostrolauczen stam debet et tenaut **Exit**

Stacolomzen Ponyclistok

tenentur tanta mell solut
cepcõis manue ppia
mo dm agillesmo ẽ septuagesmo secundo / feria tercia ante con
ro de Sayenstko eiusdẽ castellano Sohanne Banska de aya
gnuscheno Spmcerna czechonomen Spaulo de Brabowo vcpiusco
czechy Bartholomeo de colaky Sudice lompzen ẽ dominus
dux Sonum mansum mensure cgulmen su veu ducatus et do
minij Sinter Stamcaes dvchuij et Boza: et tra cuius mansus
Sicolai et Spetru Snepotu suoꝝ iacentes In Spomyclistok sete
m dystructu lompzen sita In longu et latu ꝛc cum omn Sure ꝛc
et vtilitatibus ꝛc Sucht ꝛc Snobili Sacobo modzel de Spomy
clistok pro cuatuor ocpag grossorum ny medꝝ g vendidit
et voce irrevocabily resignauit impetuum Sta ty ꝛc Sdem
mansus in eod Sure radicali gaudebit: quo Sdem Sacobus
et sua Sezetas fruitur ~~exhibebunt~~ ocpag pro prima oluone de d mat
tenetur olteras duas pro festo sancti Sohannis Sbaptc
soluend

Uanthowmicza

Anno dom agillesmo quadringentesmo ꝛc / die loco et testibus ꝓdcis
dns dux Sonum mansum Sbocze mensure cgulmen su veu ducatꝰ
et dominij ab angulo agartim agrocestaj ad Bauz vsq̃ currentem
mtẽneorum q Snobilium Stamaes penes ezinwomiboꝝ m Sobo
lalamka Sereꝛ In dystructu lomzen sita Sur longum et latum ꝛc
cum om Sure ꝛc et vtilitatibus vniersis ꝛc Sarchil pro se ꝛc
Snobilibus agustaeli patruo et Smatthie Sacobo Stiburio petro
panti Stephano et Sohanni germanis Snepotibus eaudem Smicha
elis de Sobolalamka pro dimidia tra sopag grossorum ny medꝝ
Sendidit et voce irrevocabili resignauit impetuum / et pro festo
sancti agustaelis proxime futuro soluere debuit tenentur

Sulkowo In nowigrod

Anno dom agillesmo quadringentesmo septuagesmo secundo
feria tercia Sipso die conceptionis marie virginis Spntibus dnis
Sobis Snobilis agustaeli olim Andree de Sorzantgsky recognouit
Sua Scotam ipsius poctum bonorum mobilium et Sminoꝛum
terciam partem in se contmentem et ad Sipsum pty matrem
ipius Margarethe dotalitam: In la Sulkowo Sereditate

In districtu Wompzen sita In longum et latum &c omnibus Jure &c
ac vtilitatibus &c Stanislaus pro se &c remanis in eadem Nobilibus Wyschaelo
et Matthie Wolkowis germanis de Wolkowo pro centum Grossis
grossorum in medo & dotis vendidit et vere &c vocabilis resignauit
perpetue et merum.

Finit

Commutacio Sloschewo wyrzbowiecz

Anno dom Millesimo quadringentesimo septuagesimo tercio feria
sabbato proximo Circumcisionis dni Intibus domus Otborio
de Cuchary sudre Johanne Blanka de Gnezdecz magro Coquine
Andrea de Cobilmo Jnroc Tiburio Lauren et quampluribus &c Nobis
Nobilis mathias de Sloschewo totam hereditatem seu villam suam
Sloschewo nuncupatam in districtu Czechonow sitam pro Nobilibus
Lasstaro et Cassino germanis de wyrzbowiecz pro tota hereditate
seu villa wyrzbowiecz in eodem districtu eidem sita commutant et
resignant perpetue et merum In longum &c cum omnibus Jure &c
memorato &c omnibus vtilibus molendinis Portis Jurisdictionibus cum collacionibus
Ecclesie in wyrzborowiecz cum quadraginta centum cum medio Brace &c
Et quas Idem mathias pro Lasstaro et Cassino addidit
Et pacem fidei emisserunt eis adhibendam et tuendam
Sub omnibus Personis et Portibus nuncupandis

Finit

Stacio Czechonowien

Anno et die ut supra feria secunda in die Sancte Da Czechonow
Nobilis Dama filia wyrzchow de Corczkii consors Nicolay de Cona
czenow

Finit

In Warschowia Nawadn Bzdenth

Anno dm millesimo quadringentesimo septuagesimo secundo feria secunda
ante Circumcisionis dni Spectabilis dms Nicolaus Drosczicz de Hamsthaiwo voyewoda
Cracouiensis et Capitaneus Andreas Jnroc de Cobilmo Sebastianus
Johannes Blanka de Gznedschicz magro coquine curie mee dni duo Stabularii
seruitorum suorum Bedenth &c de Cobilmo omnia mellificia sua Apistrina
in villa ipius Bedenth Nawadn intraputa et in districtu Longeuicensi
ad dnm spectantia ducum, et ab antiquo contenentia sibi Bedenth et suis
Cernis successoribus dedit donauit et in perpetuum largitus est tenet not

Jmonicio molendini Jano

Stacio Czechonowien · nowmiasczo

Feria tercia Spō die sabiam

Anno dm millesimo quadringentesimo tercio Spntibus dmis Nicolao wanschis de Dobrzyncano palatino ajusame Jacobo de ajnczko cimen Alberto de Skarbimirz Jacrozimien Jaworo de Golanino czechanowien castellanis ꝛc Do Skegestro primi giorum Sclezanu Illustrissim principis dom Boleslai duc ajadomicr felicis recordis prūs ubstri tarissim facta est nobis plena fides cꝫ de anno dom millesimo quadringentesimo quadragesimo tercio, feria quarta Sn crastino Spuitacionis ihanc Sorginis glose Spresentibus dmis Nicolao Skagorka Judice Semak pincerna Sbemiczca de Glosszewo Subiudice Czechanowien Andrea de Boszyanizyce et Stiboio Sroka ajgro coquinic, dus duy volens bona duratus sui augere et ajolendinum de nowa radice construendum super Skamulo seu flumie imota Janowomiasczo decurente cum tribus mora bilzt Sono pro area et duobus pro prat

Spromdo Sohann Lutzk de Janowomiasczo et suis hems successoribus imperpetuum vendidit et donauit Sit Sdem ajo lendmator in Spistina quolibet Skotki dempta Sagena pis caturam et piscandi Sebit libertatem potestatem cꝫ quandocūq; volu it et quando aqua de piscina emittetur tunc Sebit tercia Spiscem duobus pistribus et piscatoribus pro nobis et nris successoribus reseruat Sn pisema phocata de quo molendino nan plus nobis solvet solum a festo sancti ajartini proxmo et aliud per decursum anni Sonam Sexag m solidis nouis Anis vero continue sequentibus singulis ppetuis temporibus per duas Sexag grossorum: Sm solidus nous per quatuor quadrantes solidum ꝙuenire debet computando ad quod tactet festum sancti ajartini Sltem cr eodem Skegestro prefati dom duc Boleslai ꝛc prus nostri tarissimi facta est nobis plena fides cꝫ de anno dom ajllesimo quadringentesimo quadragesimo septo feria septa Sn crastino octaue Ascen Sōnis dom m Jacrozim Spresentibus dmis Dobrogosto warschowien Derssao warschowien voyscgradien Castellanis ajartino Stroda Jacror Nicolao Skagorka Czechonowien Judicibus et Semcencio ajarsalco domo dui volens augere bona duratus sui et confisus de Sudastria Spromdi Sohannis Lutzek opidani de Janowomiasczo, ajolendinum super Skamulo prope et arcta Janowomiasczo per Sipsum Sohannem propīs sumptibus de noua radice erectum et edificatum eidem Sohanni et eius puerīs successoribusq; ltris per mpetuum donauit pacifice tenendum Sabendum ꝛc de quo molendino Sabebit teciam metrecta

Istud vltimum scriptum est.

pro domo duce duabus reseruatis Item vnum Iugerem pro orto et orto
vbi fuit sibi dimensuratum iuxta molendinum Item de piscaturis prout
in superiori Regestro Item super reperacon molendini decem marcas dus
dux debet impendere duob et Johannes tercium denarium Et a festo
Penthecost proxime venturo Idem Lozk omnia emolimenta de molendino
predicto recipiet et leuabit, qm dus dux vendidit sibi duas mensuras per
decem marcas pro duodecim Scotagemis gr m solidis &c Bartholomeus et

Exuit Chmielczen

Nicolaus eiusdem Johannis filii Simonowicz
priuilegii eis faciendam perficiunt ex Iti
tenori note volunt recipere priuilegium
mo dom millesimo &c septuagesimo tercio feria quarta ante Conuersio
sancti Pauli Ipsis dnis vtr Nobilis Wogustaus advocatus de chmielczen
recognouit Quia certam ipsis portionem: portionis ipsius tredecim mansos
et decem Iugera in se continentis, a Gramice Dzyrgowska ad penes agros
dzyliczeczke et czychonczewo Nicolai orzeschek et Jacobi et wyeliczlay
gramicis se protendentis: prout eadem portio: Incisuris et aliis signis: pdicte portio
per eundem Wogustaum est consignata In chmielczen Hereditate in
dustructu Czechonomen sita In longum et latum &c Cum om Iure &c
et vtilitatibus vniuersis Nichil pro se reseruans &c Nobili Jacobo
do Bessay de Romam pro Septuagmta Scotagemis grossorum m med
grossis vendidit et voce irreuocabili resignauit ppetue et imeum

Exuit Stacho kozan Kalandze abremunciacio

mo dom millesimo quadringentesimo septuagesimo tercio dominico
ante purificacionis marie virginis presentibus domis petro de
Rzechowo Iudice Rozanen martino de Inowlodzo Tanco warschyn
compzen Andrea Pirok de Cobilino Scribino Lewen &c Nobilis
dorothea filia olim Andree de Kalanssze consorz Sigismundi de
Swyerzyncze palam recognouit Cum Nobilis Nicolaus de Kalanssze
patruus suus germanus pro omnibus bonis paternis maternis
et derelict ipsam quomodolibet concernentibus et concernendis
quomodolibet in futurum satisfecit realiter et cum effectu Cue
recepta sua Cumsmodi satisfaction p notata dorothea ipsi Nico
lao et suis cernis successoribus de prescript bonis paternis &c
se abremnciauit perpetue et meum Exuit

In mason

Comutacio Satacz et Szyedlsyecz

Anno die loco et testibus vbi Venerosus Johannes Banssya de ma: feria quta
gmsschewo Spmarna ezechonomus palam recognouit cuda bunus pty Spuri:
mansum. ~~mensure eiusdem~~ m Szyedlsyecz Sorete m dystrictu ezechy fratrum &c
sita Sn quo manso andreas Schrock et ayathus woysth Emelsyones
mnc residunt Sn longum et latum &c Cum omi Sure &c ac vbi
asperti mentis aqis: bonis
fluuijs lacubus et
melsyeris &c ad
emde mansu spectan
tibus et spectand
latatibus vnuersis &ñ nobili Johanni de Szyedlsyecz pro tota ipius
Johannis portione m dystrictu Bramcierny alis wobgrja dze iacentis
m Satacz Sereditate m dystrictu Lomzen sit Seram pro Seterra bona
pro bonis ex causa comutacois comutauit petue et mewm Stem
Johannes Spincerna pro margaretha et Johannes Szedlsyeh
pro dorothea consortibus iporum a dotaliciis si que m eysdem bonis
inscripta habent pacem sibis alternatim fideiusserunt &c qp
non impedientur abeis& quocuo Finit

Stacio m mason

Anno dom Millesimo quadringentesimo septuagesimo tercio feria tercia
proxima post Remmiscere Spntibus domis Nicolao iwansch de dobzan
towo palatino mazowie Johanne Bansya de ayagmschewo Spmarna
Szechonomen datzbogio de Golyszinsch Cuctametario lomzen et Nobilis
et honesta kathrina filia olim Johannis de Spyrzonowo Sudicz ayatomen
et consors Nicolai de ostaschewo Sotum suam portionem Sipsam inter
fres concernentem m Spyrzonowo Sereditate m dystrictu Rozanen sita
Sn longum et latum &c Cum omi Sure &c ac vtilitatibus vniuersis &c
pro Sexaginta Sexagenis grossorum m med& Illustrissimo Spncipi
domo Johann deigtea dux mazowie &c vendidit et resignauit petue
et mewm

Stacio m Nowygrod Wlonky Finit

Anno dom Millesimo Quadringentesimo Septuagesimo tercio ffa quta
proxima post Initas Sremissere pntibus dnis Johanne Klynsky
vayssnen Jacobo de Ogrynsko Cznen castrens Jacobo de Graborzo
vexillifero Plocen Dazbogio de Golanthbora Cuctario Plocen &c
Nobilis Stiborius Bogusłai de Klynky recognouit quia tota pnta pntalis
super tradenda mansi apud nobilem Martinum Bagrynsky Slawenow
przeborowsky et Jacobum Jastrzbowsky de Mamyno existentes par vtra
Stiborius et olim Jacobi germani obligata Sn Klynky hedibate
m Sancta Nowagrodzien sita Sn longum &c Cum omibus vtilitatibus &c
et Spinibus vniuersis Ruchyl &c pro certa Summa [illegible] m [illegible] nobili
Slawenko et Petro filiis Spzecłai de Klynky cum quibus mansis
quos Stiborius mansos olim Jacobi germani dicti Stiborij nobis debet
dicti consorta sue filie Andree de przetadowo: qbus quibus mansis ipi Petrus
[illegible]rdem dotalicium mssserat

et lanceng vor gremer mb' et skuppa stuuij ꝺca vyczatha m eisꝺ manschomby et ꝑmꝫtate ꝙsentꝫ. vendidit et voce wrevocabli resignauit ꝑpue et mevom

Staco llomza czeplestoky Exiuit

Anno ꝺñi et tꝫsabus ꝙbus sup̄ fra scauda m llomza pset octi stuh duc Johanes duos masos meꝫ cultmen seu veri Incabus et ꝺnuuij nobliꝫ Mathie victori stanislao vitowszom Jasoldo stabo stanslas et skar cholomei filys olim skarthoiomei de czeplestoblije pcula alios ꝙner masos pt eos iam apud ꝺcm Jnoz empt, iacentes sup llyppenikey. Jn Joan llomzen ꝙsentiꝫ. Jn longꝫ ꝛc cum ambꝫ ꝛc et omn Jure suo Nichil ꝛc Mellisiays ꝺimtax at exceptꝫ pro xx sexagꝫ m ℔ vendidit et voce wrevocabli resignauit ꝑpue et mevom. de quibus duobus masis merce. Mathias vicker stag vitowsz. vam, et Jasoldus stabus stag skarthoiomei filij skarthoiomei ecc vam, manspi sic mꝫe ꝺmsim possidebunt ꝑpue et mevom. Et ps hedes p eisꝺ masis ꝺcm ꝙ sexagꝫ p festo bti Martꝫ pxim apbñ, plꝫ, et sexagꝫ iam solues ꝛc Jno ꝺñi

Exiuit

Molendinu lassotka

Anno die loco et tꝫbus ut s Curiaspetus stanislaus lassotka totum ſmum molendinum lassotskij inarpatum supmo molendm. Jn lomzynca iacens Jn longum et latum ꝛc Cum om Jure et vtilibus ꝛc Nichil ꝛc honorabli stanislao skorzym de lomzynca et eius liꝛis Cum bus pro Cugmta ſmo m ℔ grossi vendidit et voce irrevocabili resignaut perpetue et mevom

Suchodol Stulangin Exiuit

Anno die loco et tꝫbus ut s Ex Registris antiquis, nris sadhuc nobis ſtibus m ſmul, demorantibus factis facta est nobis ꝺna Janussio plena fides ꝙ de anno ꝺñi Millesimo quadringentesimo sexagesimo secundo feria quinta, macasimo Jnuitat vgnis marie, Jn ostralanka coram nobis ſtibus nobliꝫ stanislaus de suchodol totam ſtimo sortem, et orzechna vsor sua totam ꝑcram ꝑrimonij sui quam lucrata est sup Jacobo et paulo ſtꝫ et ſbiastro, de suchodol, Nobem m suchodol et stulangin ſtibus m ꝺstrictu, transchomen, ꝛpe ostralanka, situs, Jn longꝫ ꝛc Cum omnibus et singulis ꝛc Nichil ꝛc Nobili Mlczyo filio olim ꝑtri de bnazno p ℔ grossi m ℔ Et pro eqno vendidit et resignauit ꝑpetue et mevom.

Exiuit

Tossye

Anno loco et testibus quibus supra sseria quinta ipso die Annuncio
sste glorie virginis Marie in Plomza Dus Dux Johannes Scepusiensis
magister curie Tulmitsch qui per diuersos actus exercuerit et resultauerunt
sibi veri dnatus et dominij circa granicies Cleparicas versus Polakij
et Cholaua, videlicet. duos agricolas, nobilibus Jacobo Bartholomeo,
Mathie Johanni Mauro Stephano filijs olim Nicolai Alberto
Petro Paulo Andree Nicolao Bartholomeo et Jacobo filijs olim
Stanislai de Tossye pro vna sexagena m d. in Tossye
hide in dicta Plomzen sita Tum cum sua longa et Tum
omnibus et singulis valitabus ac Nichil ac de quibus scepius
magister Nicolaus Jacobus cum Bartholomeo dnatus. Matthias
Johannes Mauro et Stephano fratribus, Alberto Petro Paulo Andree
Nicolao Bartholomeo et Jacobo quartas personaliter Dominus
mtie possedebit, et sub Jacobo filio Gotardi Dus Dux Johannes
dum curie sue magister Tulmitsch qui per diuersos actus exercuerit
et retinuit filium Nicolai Tum cum omnibus et singulis
agris pratis siluis et nemoribus ac vtilitatibus ad dictam hidam
pertinentibus pro xxvi sexagenis m d. in Tossye
hide in dicta Plomzen sita Tum cum sua longa et Tum
omnibus et singulis valitabus ac Nichil ac de quibus scepius
magister Jacobus cum Bartholomeo dnatis

ombus et singlis vbilitatibus &c Nichil &c Cum omi suo nobili Petro de Gablono pro ~~sex~~ sexagi gr̃m & gr̃l vendidit et vxor venerabilis resignauit pre tre et matrem / qm p dmi nr̃os exauctorat

Exiuit

Et ~~in~~ Stanislai pro stacione p̃dicti dno duci tenet ~~sex~~ ~~sexag~~ quatuor sexagi ~~quam~~ duarū sexagi solebat / Item aduc tenetur medietas Sizug tum duobus ~~gr~~ Iam enim solut maiorem et principalem partes Iam soluerunt totum

Stalanga

Anno loco et testibus ut s̃ ~~sexta~~ secunda proxima post festum Nobilis Mroslo de Stolanga resignauit quia totale ymo hereditatem seo hēditates cum omnibus pertinentiis et cum suis suo / hec nō ~~nō~~ pertinebat hr̃ ad ipsum dn̄m duc Boleslai et ibi est indicta

Penes Grabowo residuitae

Anno dñi loco et testibus ut s̃ Dominus dux Johannes Nation ser uitorum impensorum et impendendorum Generoso Paulo de Grabowo vexilliffero Czechonovien Residuitatem suorre et meruae sicr vers ducat̃ tur inter granicias Grabowske Lenartkowske Conopsk̃ vonschowathmm in distrctu Colmen sitam In long et latum &c Cum om̃ iure ac ombus vtilibus &c et meliorac de Nul &c dedit imperpetuum

Puchali Exiuit

tz3 not

Anno loco et testibus ut s̃ feria quarta post festum dominus dux Johannes Iuschulmen super villam Puchali super Sokolalanka in et milevo distrctu lomzen sitam Nobili Alberto Chorambala de Puchali dedit imperpetuum et emo hēmo successoribus suis Nta hnethones q̃ de quolzt manso culto et possesso singulis annis perueniz tribus per dies q̃ in medio gross domino duc̃ solue debebunt Item absoluit emn et eius successores ab ombus iudicijs eiusdem Ruppaziorum et subiudic Nta q̃ quotcunq̃ ad Iustanciam quarumcunq̃ psonar fuerint attati ad placm eorum tore coram eo omnia Iuz parebit et ad obicta rndebit Solum ad placm Iudic aut nram Citati rumq̃ de eo querulantibus Iuz astabunt et ad obicta rndebunt

Item Absolut cum et eius Successores Ab omnibus Spems magne et
parue, om Spalatinorum Castellanorum Judicum Subjudicum
Honorabilium et officialium quorumcumq; terrarum tangm hic nominatim et
specifice expressorum / et vice / Ita q quotiensq; eas meuerterint tociens
eas mmte solue' teneantur Spena quinquagenalis dumtaxat exacta
Cmme Spene q Domus Dux totam suam portionem pro se reseruauit Judex
vero eiusdem pene quinquagenalis duos subsidiz vnum q quotiens
Eam meuerterint / solue' teneantur imperpetuum

Castrovo Exiuit

Anno d loco et testibus ut s feria sexta Jay Jnuestiuit m Nambrovo
laurencium de Castrovo Totam suam Portionem Spm inter fres spectantem
in eadem Castrovo m d tie lomzen sita In long ꝛc Cmm om Jure ꝛc
Michael ꝛc Habuit Bartossio de Ibidem suo germano pro octo fmo q
In medio q vendidit et voce irrevocabili resignauit perpetue. et mem

Duo mansi olschanka Exiuit

Anno die loco et testibus ut s Domd Dux Johannes duos mansos
Spaldmmm Pro prat Jmpresis Ab angulo Spratorum gerske, et
decurrentes vsq; ad loum vbi desinit Curia Slmme olschanka Sale do
pomsky In discretu lomzen sitos In long ꝛc Cmm om Jure ꝛc Jul
ꝛc Habuit vito Kolak domus Andree de Czyborz petri filius p septe
fmo q m q vendidit et voce irrevocabily resignauit perpue

Exiuit
Tenent septem fmos duos pro prima Domo p Eccl Blasembrue
et residuum pro festo pasce a proxime venturo sup Calmd p spacium
vnius Anni in lomza

Abrenunciacio

Anno die loco et testibus quo infra nominate Elizabeth filia Pauli de Oz
Domo vxor Nicolai de Drosdzyno qua Petrus Blumstano et Jandreas gmanu
de Schindlono sibi pro omnibus bonis primo et merito suis secerunt quibus de
eisdem se Abrenunciauit imperpetuum

Dotalicium Exiuit

Nicolaus de Drosdzyno Elizabeth prenominate octuagmte fmas q m q
In et sup mte omn suorum bonor q habt et habituus est et metem om molin
et Totam Jurcam suam in Drosdzyno nomine dot dotalicium

Stuao Czechonowyen kakowo

Anno domini Millesimo Quadringentesimo Septuagesimo Tercio die Jueis in Czechonow in Crastino Sancto Philippi et Jacobi. Coram Jn prnca Dworum Nicolai voyneticz de Debrzanbrono palatie Maszovie Johanne lupsky vojtmey Jacobi de Myensk Czechmey Castellano de Stubory de Cuchari Judice Czechon Alberti Cuchasky de Nossbono Lucie Jacobi de Klyssakowo Subindice Czechon &c. Dominus Dux Johannes Czech maszoh oriesne Culmey cum sex mors. Jni vari Dnabus et Dominij Jn kakowo mber gramoch ka: kowskye ab angelo pratore et pmch gudicm maszoh ex vno. et trech maszoh Sch in kakowo hebi in dicta Czechnowyen Cba Jn longu &c cum om Jure suo &c ombs et singlis vtilitatibs &c Nichil pmse &c nobilis Stanislao Petro andree Stanislao Jacobi Mathee Mikolao germanis filijs Mikolai de kakowo vendit et vere jrrevocabl hereditarie dimisit Jmtayat excepto quarum Mansionis in essa tribus maszis et sex mors. pro acto stragis &c. Et dicti heredes de kakowo teneantur duas tunicas pro dare pro festo Olbe Margarethe prima affuturo. Notario Czechonowsky.

Exiuit

Czyschostschewo

Anno die loco et testibus ut s. Exposuit Coram nobis Nobilis Stiborij Capri Snakowsky de vrniaczmo quomodo Jnclitus dominus Boleslaus dei gra dux maszovie Illustrem genitorem suum carissimum Nobilis Petro Czyschostsky de vrniaczmo patruo suo dilectum Jure facte Super bona seu villam Czyschostschewo in districtu Czechonowsky sita Jacente Super Castro et Ciuitate Czechonowen. Jn familiam Sua vendidit Cum Jure Schulmen ut in forma communi de quolt manso Culto et possesso p Sex grossos in q grossi. Jn hac forma quo Eidem Jnclito Principi Suo seruiendum villam seu hereditatem Czyschostschewo in districtu Czechonowsky sitam Jn long et latum Cum om Jure ac ombus vtilitatibs &c Nichil &c Nobilis Petro Czyschostsky impetum donauit, quamquid donacom priis priuilegio suo confirmamus et Roborc Jpetue firmitatis hre determinio Jp Jnties.

Exiuit

Abrenunciacio Corthsky

Anno die loco et testibus ut supra feria tercia Sti Jeronimi Anna filia vnrzchon de Corthsky confessa michaly de Conarzewo ict qma Martinus Johannes adam Stanislaus et michael germani de Corthsky germani sibi pro ombus bonis primo materno et dilict Jpsum concernentibus et concernend satisfecerunt et recepta sua satisfacion de hijs bonis primo materno et dilict eos se abrenu ciauit ppetue et menum Et eorum Cautionibus litteris

Exiuit

Tobilyno

Anno loco · et testibus quibus supra feria secunda festi Innocentes Xancte
Tunc Nobilis Ciborinus filius olim Thome de Tobylino recognovit quia
totas quasdam proprias domos habitacionis cum omnibus pertinentiis suis
spectantes et spectare debentes in Tobylino habitat et in Asprida Czechonomeyster
sita in longum et latum. et cum pede suo ac omnibus et singulis habitantibus in
Nuchil pro se retinuit in eadem Nobili Petro germano suo de ibid pro septaginta
sexagenis in hoc vendidit et hoc irrevocabiliter resignavit petens et mandavit
de predictis in Ciborinis ibidem positis prefatum Petrum germanum suum a fratribus ger:
manis. se quid in dictis proprietatibus ab eisdem fratribus ad triennium non molestetur
quoquo

Molendinum Conarzemo

Anno die loco et testibus ut s. Johannes Lipstin Jwissnen Albertus
de Bartholomeis Jacobinus Jacobus de Golimino Czechonomen Castellam
Arbitros Arbitratores et Amicabiles Compositores Inter et per Nobiles
Stiborium de Conarzemo ex una et Spanium de Ibidem ab altera pte
Assumptis locatis et volitis. Concordiam et Amicabilem compositionem Et Lor
de et super Inundacione et exuberacione Aque. In bona dicti Spanik
per Elevacionem Jaggerie et Erexionem limitis ad Molendinum. dicti
Stiborij in Conarzemo hereditate in districtu. Czechonomen sitis per eos
et eorum Successores pretne et mobilibit observandi recognoverunt
Hic q molendinum Ipme Stiborij in dicta Conarzemo constructis et
edificatum. sub Eadem Elevacione. Aposticis limitis. et Jaggerie erectis
Ita sunt modo stat. Ita et stare imperpetuum debebit. Hoc tamen expresse
q Idem Stiborius de festo Beti Jabbertj vsq; instans. fructuum deportuj
de Prat. Aquam tenere Sale Stanodlij retinere non det. et retractare
singulis annis pretnis ipz tribus Jis nocumentum Bonorum Ipius Spanij
Ratione Emus. factis. Et inundacione Aque. Idem Spanius singulis
septimanis ferie Sereno et Certis impetuum Eo tempe quo ipm mo
lendinum molent. Semina et grana cuiuslibt generis et speciei sine metue
te retinendi in eodem molendino pro domus sue domus necessitate tantum
et sui Successores plenam habebunt potestatem imperpetuum molere. Si
Sint frumentus et grana Idem Spanius caruerit. Extunc Idem Stiborius
sibi vel vementibus Hominibus Alijs debitis pro panis Assignat molere
Habeat facultatem imperpetuum Et sui Successores

Exiuit

Czaplicze

Anno die loco et testibus ut s Dominus Dus Johannes Juschulmen sine Schen Schulmensis Nobilibus Nicolao Sponmanowsky et Bobeslao Slonowsky de Czaplicze super bona eorum hereditaria In longum et latum Czaplice manpata m Districtu Czechonomen sita ut In forma communi debit Cum Clausula Ita q tmethones m eadem hede laudy et locatis singulis Sanctis petrinis tribus pro quolt festo Sti Martini domus duas et Quatuoribus eis imperpetuum soluere teneantur p octo pgen p de manso

Omnianczimo Juschulmen Exunt

Laffat

Juschulmen Nobilium de Slunczewo

Anno die loco et testibus quibus supra dominus dux consideratis grate fidelitatis obse quijs Nobilis nigri Nicolai de Gymschewo Cracowien Splotzen warschowien Cana ecclesiarum et Cancellarij Illustrissimi Principis et Reverendissimi in xpo pris dni Kazimiri Ducis Mazouie Russie rc epi Splotzen: quibus nobis multipliciter placuit suorum meritorum ob respectum Nobilibus Nicolao et Johanni dicti Slaw gmanis de Slunczewo Russegreutonicum quod Schulmen dicitur super bona eorum que in Ostaschewo iacent, et quorum possessionem habent dedit et donauit Statu ens q tmethones in eisdem bonis residentes, de quolibet manso cultu et possesso qrto quo libet festo Sancti Martini epi venerandi et confessoris: tacque annuicensus solue et in Bielchino teneantur Volterius sicut in forma communi Ceterum absolut eosdem ab omnibus penis magnis et parvis et omnium Judicum Subjudicum Palatinorum Castellanorum et misterialium quorumcunq tunq hic nominatim et specifice expressorum pena quinquagenali dumtaxat excepta quam pro se et suis successoribus in toto reservauit, de eisdem vero pene Judicia duos Subjudicia Nomm grossos quotiens eam incurrerint soluer toriens obligabuntur 2c

1 per octo grossos et in medios

Exunt Unus

In mutow Confirmacio Czyrchoßen

Anno dom̃ millesimo quadringentesimo septuagesimo tercio feria secunda proxima post sancti Stanislai bernalis, p̃tibus domino Petro de Sazrchowo Studnic Kmakomen et Krozy Andrea Pirok de Cobilmo Stribuno Lewen Eustachio de Stanischewo Cuppinczna Cunie et Nicolao Stiborio de Nowijazmo Cram petui capsus infrascriptam petunt sibi magestat̃ p̃uilegio confirmari cuius tenor sequitur et est talis Conradus de gracia dux Mazovie Russie &c. Significamus tenore presencium quibus expedit quibuscunq; quod cum nobis personaliter constitutus nobilis Nicolaus de Nowijazmo ipius voluntate sponte palam recognovit quia totum suam Wollam Czyrchoschewo paternam hereditariam m defectu exchonomen sit Stn congruum et latum cum omni Sture ac omnibus et singulis vtilitatibus fructibus redditibus proventibus censibus emolimentis et obuencionibus quibuscunq; nominibus nuncupentur Stuctile pro se m eadem recognoscendo Nobili Stiborio de Nowijazmo eadem; suo patruelj realem p̃tibus dando mitologuez et Stemtam Stufragine perdecem et octo septimanaꝝ gtimue et immele se sequentes m diuidio altero cento obligauit et gm̃ sit-tenendi quiete parifice et quiete possidendum Stn casu quo ad tpus p̃fatu memoratuz Wollam nan redimerit aut eyinde neglexit totum eandem Czyrchoschewo cum omi Sture ac vtilitatibus p̃scripte vt dicitur Stn Gimsimidiodiuidio altero cento monete p̃scripte eyadem ad Stiborium memoratum et suos successores ltimos perdet et amittet ꝑpetue et nieuiy Stn cuius rei Stestimonium meum Sigillum patesum mediocre p̃tibus est appensum Actum et datum m warschowia feria quinta ante dominicam Iudica Anno dom̃ millesimo quadringentesimo Septuagesimo tercio Cuius ꝛ

In Czechonow Czeruske Exuit

Anno dom̃ &c. vt S̃ feria sexta proxima ante festum Penthecosten in Czechonow p̃tibus dnis Dzalinio de Bukazin Cubiculario Nowien et marschalko Curie Johanne Bythba de Kostzbono Capitaneo Czechonowien Johanne de Slowazmo Magro Cocine Andrea Syrog de Cobylino Stribuno Illyrien Circa Duc Dux Stus Cubien pro theutunien p̃dicone Sermoze imperator et impendendo nobili Wladislao de Czerzastze et end suaderibus super bona p̃dicti Czerzastze dedit et donauit Stabij op Kmethonem pro medie m eisd bonis resedetes de gradu maso culto et passo pro gradu festo Oh Martini confessoris de tpe venerab per duodecim gl communi monete duo Dui p̃dicone anno tasq; soluet tenebuntz vltimus scribatz stant m forma communi generali

Exuit

In makow

Modzelie

Anno dom millesimo quadringentesimo septuagesimo tercio presentibus dominis vt supra
Jahsame de Glowczino Slanka mgrocoqwine Andrea Spirot de cobilmo Strubuno liwen
domico mgra octuabis corporis Spi In makow Spetrus de Smodzelne palam recognouit
Quia Stotam ipius Sporcion ipsum quolibet spectantem et cum parte molendini eius
gerenti in Smodzelne Hereditr in distructu Czechonon sita In longum et latum
Cum ombus Juribus et propinqvitatibus ad ipam porcion spectantibq et spectand
Snecnon ombus vtilitatibus etc Sticht pro se reputando in eadm Stobili Stephano
de Sbidem pro octuagmita Sepagemis grossorum in med grossis vendidit et
voce irrevocabili resignauit petue et mewm St pnominatus Stephanus Hontez
petrum presbm Sum germanum in quartam eusdem porcionis partem imisit
incorporauit et eyminc pntibus immittit et incorporat Eanq cum ombq Jure
et vtilitatibq etc tenendum et impetuum possidendum Exuuit

In Kozan Sczawinskij et Sokol

Anno dom vtb feria Sexta proxima post sancti Johannis bapte In Kozan
Presentibus domis Venti et Egregio mgro Spetro de chotschowo medicine doctore
ploczen warschowien Conczen Canti Curati in ezirsko ecclesiarum et Cancellario
Illustrissimorum Spncipum et dominorum Boleslai et Johannis ducu
Mazowie etc et aliorū fidedignorum testium Nobiles Johannes de
Radzimino Mgrecoqwme Illustrissimi Spncipis dom Conradi ducis
Mazowie etc et Andreas de Smolechowo palam recognouerunt Quia
mam communicta pacem fidemserunt et pntibus fideiubent Nobilibus
Nicolao Sczawinskij et paulo Sokol germanis olim Alberti de Sochaczewo
et eorum hrm successoribus perceptorum fructuum et annuepensionis
occasion per Albertum prem pdictorum Nicolai et pauli a Centum Sepag
grossorum in med & receptorum et leuatorum per Nobilem Adam de Sno
lechowo Succtand Zakroc apud eund Albertum in mutuum receptorum et
pro quibus Spe Andreas fidemssor extitit primo a filiastris Andree
et pmis olim ipius ade vltimo ab ombus psonis propinqwis et remot
cauent et fideiubent etc ip nullo Jurisdictionis spuali vel Seculari
pro eisd pceptis fructibus et annuapension Spi Nicolaus et paulus
ac eorum hrm successores impedient quoquo impetum et si roy impe
dimenti aliquod damnu percepesint non erut iporum sed Solymis et
Andree ac eorum hrmoru successorum ad simplicem ipius Nicolai
pauli et eorum hrmoru successorum verborum prolacem Si vero seipos
aut eorum hrm successores occasion premissos rectius permuserint a
Jure et distructu sub recedendo hic in Kozan Sinipare et respondere
tenebunt et pntibus fidembent sint astricti Sti Cram ducalem sub
mediocri Sigillo tibulatam Adam et Sohannes expedire tenebunt que
si mihi sufficiens pro defensione iporum Nicolai et Spauli germanorum
pscriptorum extiterit privilegium Smaz statuis Sigillo communitam
in forma superius specifica extradere et dare obligantur et pntibus
sint astricti

In nowigrod comutacio Wlmky et mamino

Anno domini Millesimo cc° terdo septuagesimo tercio Ipso die sancti Petri apti presentibus dom̃is Andrea Spirot de cobilmo Serubuno Iacobo Hoganme Slanka de Slowczimo Singlo cognome Curcz Nobiles Laurentius et Petrus germani de Wlmky recognouerunt omnia iporum bona octodecim mansos m̃se ptinencia in Wlmky Gete in districtu colnen sita In longum et latum cc° cum omñ Iure cc° propinquitatibus ad eas bona spectantibus et spectantibus Empcionibus et debitis apud Nobilem Iacnez przeradowsky per eosdem emptis siccinay ombus vtilitatibus et Iure pro se m̃ eisdem reseruantes Nobili Iacobo Iassonis de Sinamino pro bonis ipius Hereditariis ipsum mtre frcs gerentibus In Sinamino Gerete in districtu Skrozy sita In longum et latum cc° Cum omñ Iure cc° propinquitate siccinay ombus vtilitatibus cc° Iure reseruato cc° Seram pro terra bona pro bonis ex causa comutacois comutauerunt et resignarunt imperpetuum Ite Nobilis Hedwigis olim Nicolai filia de Otro Bysto consors ipius Iacobi Hanc m̃ Insercionem gsensit suo dotalicio: ep nam impediet quomo Ite Iacobus prefatus a dotalicio matris sue Hedene Laurencii et petro pacem pntibus fecerunt/ Hic pro Laurencio et petro nota notam om̃ pmissi legimus seruatum Ite Iacobus Cram perpetui Capsus inferius scriptum ppetuo maiestatis Priuilegio sibi peciit confirmari Cuius tenor sequitur Conradus dei gra dux Suazonie Stussie cc°

Signficamus tenore pntium quibus ex pedit vniuersis quos Scoram nobis personaliter gstitutus Nobilis Otborius de Wlmky palam recognouit cum ea teneatur Seruicia Sexagenas grossos m̃ medijs grossis Nobili Iacobo de Syamsino Infrascripti per decem et octo septimanas soluendas cc° si non soluit aut soluere quomodolibet neglexerit Extunc Sexes mansos ipius mensure Culmen Sitos m̃ Wlmky Gerete in districtu Ezerckonicen sita In longum et latum cum omnibus et singulis vtilitatibus fructibus redditibus prouentibus censibus emolimentis et obuencionibus quibuscumq̃ nominibus vocentur Nichil pro se reseruando m̃ eisdem ad Ipsum Iacobum m̃ predicta Seruicia Sexagenis perdet et amittet ppetue et mero Jn cuius rei Stestimonium Sigillum nostrum mediocre pntibus que vtimur est appensum Actum et datum m̃ Ostralancia fecia septa ante Dominicam Iudica Anno dom̃ Millesimo quadringentesimo septuagesimo septimo: duo priuilegia sed transuersaliter scribantur

Eximit

Abrenunciacio Zulanze

Anno die loco et testibus quibus supra Nobilis Hedwigis filia Andree de Zalanze consors martini de obrzytsse recognouit Quia Nobilis Nicolaus de Zalanze patruus ipius germanus sibi pro omnibus bonis paternis maternis et delictis Ipsam quolibet et vbicunqz spectantibus et spectandis satisfecit realiter et cu effectu Et recepta sua huiusmodi satisfactione Ipa Hedwigis de huiusmodi bonis paternis maternis et delictis pfato Nicolao et suis hrmis successoribus se abrenunciauit ppetue et mewm

Finit

Danowo

Anno dom millesimo cc die loco feria quarta ante visitacois marie Nobiles Anna et barbara filie Johannis de danowo Anna consors Johannis de corithkij recognouerunt Quia omnes iparum portiones Ipas grernentes Jn danowo Hereditate in districtu Nouogrodien prope colno site Jn longum et latum cc Cum om Jure cc ac vtilitatibus cc Nil pro Ipis reseruantes in eisdem: delicte pro se in toto exceptis. deuolutis ad ipas et deuoluendis quolibet in futu Nobilibus Gregorio Johann medietatem Stanislao vero Jacobo et Nicolao alteram Harum portionum medietatem pro duodecim Se vagenis grossorum in medijs grossis vendiderunt et voce irrevocabli resignauerunt ppetue et mewm

Finit

In colno dm principis principalis ingressus: abrenunciacio Bialeszv:

feria tercia quarta pfti Procopij proxima

Anno dom millesimo quadringentesimo septuagesimo tercio Spectabs dom Nicolao Drosbijtz de Zarnythowo warschowien Paulo de Grabowo Czechonowien repluferis Bartholomeo de kolaty Judice Paulo de kyssyelinyza Subiudice comitu et Nobiles ac honeste Elena et Elizabetha Elena Brothkom precom Martini de Sbyaleszvlinje Elena Brothkom precom et opidani colnen et Elizabeth Nicolai de wyj: schowate consortes: germane: palam recognouerunt Quia Nobiles Johannes et Matthias olim Stromssy de Sbyaleszvlinje germani iparum patrueles pro omnibus bonis paternis maternis propinquitatibus et delict ad ipas quomodolt devolutis et deuoluendis ipis satisfecerunt realr et cum effectu Et recepta iparum huiusmodi satisfactione de pdictis bonis paternis maternis propinquitatibq et derelictis cc pnominatis Johann Matthie ac eorum hrmis successoribus se abrenunciauerunt ppetue et mewm/ teneantur notam

Finit

Stucco llompzn luthgotthan

Anno domm Smillesimo quadringentesimo xc tercio feria sexto proximo ante sancte Kathorine Smargarethe virginis presentibus domis Jacobo de Schijensko castellano cirnen Paulo de Grabowo czechonomen Smico cao dnsbitz de Sawschowo warschomien vexilifero Bartholomeo de colaky Judice Paulo de Kyssielmiza Subjudice lomzen xc Nobilis: Martinus Nicolaus de colaky recognouit coram Sexto tamquipiu porcionem decem mansos in se continentem: et penes Kotkow ex vna parte fluuij Gacz iacentem. et Ipsum concernentem Su longum et latum xc Lutgostan hereditate in districtu Lomzen sita Su longu et latum xc cum omn Sure ac omnibus et singulis utilitatibus vo Nichil pro se reseruans in eadem Nobili Johanni olim filio Konjezk de llomza pro ruadraginta Sexagenis grossorum in med grossis vendidit et uore irrevocabili resignauit ppetue et inevum tenend nota

Cossaby Exiuit

Anno loco die et testibus vt Dnus dux Johannes quatuor mansos videlicet duos mansos agrorum in merica super vertice riuuli dicti Kolomiga et alios duos mansos prati Sbyeli. mestre Sulmen. que per diuersos exercerent penes gramach Chystcha Nyestharanowych et Sudzyschewsky in dicta llomzen Sexto Sa Lonjn xc cum om Sure suo ac vtilitatibus vniuersis xc Nichil xc Nobilibus Sprzesslao et Volodek filio eius Johan. Paulo et Nicolao Heredibus de Cossaby pro duodecim Sexagenis in vsos vendidit et vore irrevocabili resignauit ppetue et inevum de quibus quatuor mansis Sprzesslaus cum Volodek filio suo vnum mansum agrorum merice et alium mansum Prati Sbyeli Johannes medium mansum agri merice et medium mansum prati Sbyeli Paulus et Nicolaus alium medium mansi agrorum merice et medium mansum prati Sbyeli xc Dnusum mtra possede: but in ppetuum

Item

Item dicti Heredes de Cossaby teneb[ntur] [illegible] duo Dnus [illegible] [illegible] et alias xc [illegible] ab eodem Sexto Nicolai [illegible] ad festum Sancti Michaelis Archi pro vno quatuor mansis solue

Lipnicki Innouacio ut infra

Anno die loco et testibus vbis Ex Regestro Sprinilegiorum Sedzeuen Illustrissimi Sprincipis dom Johannis Senioris ducis Smazouie xc Actum eorum facta est plena fides xc de anno dom millesimo quadringentesimo decimo Sexto in llomza dominica die proxima post festum sancti Sinnatrini Idem domin dux Johannes nobilibus Stanislao Nicolao et Petro Heredibus de Panschke decem Smansos Lippnicki vulgariter dictos Inter dobro

chomitze et Luthostan prope alomza iacentes Smelluchis exceptis ad communa seruicia
dedit cuam nobis donacionem volumus hec petrus dus dmo valituram Standem eos
Smansos vigore cumdam cõmutacionis nobilis albertus Smartinus germani metz
Nicolaus Stamislaq Stratiborij et Stephanus eorum Sneposs alteram possederunt
medietatem cuatis ex recognicione et relacione neorum fidedignorum ad mensuracom
eorumd mansorum deputatorum apcissus aliquam dram in consignandis limitibq
fuisse qortam / Sam hgitur abolere et extinguere cupientes / et certitudini ut per
in eorũ bonis petua possint oblectari pace tedere ac volens / vocatis ad hoc prin
cipalibus per cettatoriũ eorumq bonorũ vicinis abeus didicit~~imus~~ et quid Smitij aut
dumni in eorũ bonis Grent / qsignacone limitu de nowo facienda : dicent : Smichil
Staqz cuius Suui vsurpatum vel in bonis alicuius vendicatum ixi foret / dus
duc reperiens / Sumsmodi decem mansos his gramicebus et signis limitand
et qsignandũ censuit et adinsit et Sntra has gramicies et signa mfra scripta
consistere volunt et decernit vidzt Slassykye dambmyzkye Skotschowskye cossa
kij Sñt eadem Sustanti dominus duo dimidium Sextuum mansos mensure
eculmen sui veri ducatus et dominij Snter gramicies Skotschowskye valoschij
Slassij et kolomyskye iacentem Sn Ulupnykh Sereditate in districtu Uomzen sita
Sn longum et latum iĩ cum omi Sure ei ac utilitatibus uniuersis Smichilco
Nobilibus alberto et Smartino germanis medietatem et Nicolao Stamislao
Stratiborij ac eorum Snepoti Stephano alteram horum mansoꝝ medietatem
pro quibus ecpacq ei in med~~o~~ vendidit et resignauit impetum Sñt de Spanscke

Ualyessye alias Prosskij Exuut

Smo loco die et testibus vt Nobilis albertus Smartinus olim Egidij de
Dambrudzij et Anna filia olim Mathie de Prosskij alias Valessye Sue
cognominat qa quatuor mansos mesne Culmen Sn Prosskij alias
Valessye hereditate in districtu Uomyzen sita Sn longo iĩ cum
omibus pñtibus et cum Sne ecie. et cum vtraq Skuppa fluuij
Colomya ac pte ecie Molendini Necno omibus et singulis utili
tatibus iĩ Nichil Sñt Nobilibus Jacobo et Nicolao germanis de
Prosskij alias Valessye pro decem et octo sexagenis grossorum in med~~o~~
vendiderunt et ure uenerabili resignauerunt pbre et mercen
de quibus quatuor mansis Jacobi tres et Nicolaus vnus mansus
Sñt inter se Sinissim possidebunt pretnabit Exuut

Sñtem. pecunias vnius sexagenas tenentur medietatem pro festo
purificacionis Smarie Virginis proxime venturo alteram et
residuam pro festo sancti Smichaelis a proximo post decursu
vnius anni obligantur Nobiles in superiori nota exceptis
persoluendum sine mitzij Sñt Stanislao xxv gr Nicolaus
xxv gr Albertus xxx gr Martinus xxx gr soluerunt Ad.
Sñt~~ij~~ Stephanus xxv gr Martinus ad albertum xxv gr soluerunt, soluerunt totu

Molendinum Kuss

Anno die loco et testibus vtis honesta Margaretha Martini Czaiska filia opidani de Swakow recognouit Quia totum suum Smolendzin in flumine Skoss situm Sn longum et latum cum omni Iure et vtilitatibus vniuersis eo Michil pro se reseruans eo Stronido Martino molendinatori in dlugoszyodz pro Quinquaginta Sexagrossorum in med et vendidit et voce irrevocabili resignauit petue et imewm

Innouacio Ruthen &c

Anno dom cco loco et testibus vtis feria quinta festa dmissionis aplorum nobiles wojdo ats Albertus Conradus Andreas et Johannes Sbromissi: Paulus Stamslaui et dorothea filia petri, Katherina et Sanna filie Swatthie Sbeatha ade premlegium vetustate temporis consupta Infra scriptum pecierunt eis Innouari et confirmari Cuius tenor sequitur et Sn nomine dom amen Sad sempiternam rei memoriam Johannes Senior dux Swazowie et Sandomirie Secretarius domig et Heres eiusdem Stotum facimus omnibus et singulis tam presentibus quam futuris Harum noticiam Habituris Quo consideratis et inspectis promis et fidelibus seruicijs nobis per Swantkoslau et Sbromissium Heredes de Sredkowo exhibitis: et imposterum exponere nobis et nostris successoribus celerius exhibendis Horum Sngentibus meritorum ob respectum Spis Viginti mansos mensure Chulmen in ortu Seimuli Korotowskos vulgit dictos prope a Lomza iacentes Sn longum et latum veluti Sunger mansi Sn suis metis sint cum omni ferencia distincti et limitati dedimus damus donamus ascribimus appropriamus et in verum Ius hereditarium perpetue graciose confirmamus petue et iewm Cum omnibus vtilitatibus fructibus redditibus prouentibus cen sibus vsibus et obuencionibus gratie vtilitatibus quibuscunq nominibus seu vocabulis vocitentur ad pus in dictis viginti mansis existentibus et imposterum exponere quolibet arte strendis Smelioracionibus Sme exquisitis Sumptibus exceptis que pro nobis et nostris successoribus reseruamus Quare sit Statum prenominatis Swantkoslas Sbromissio ac eorum ltimis successoribus Sumsmodi viginti Smansos tener Habere regere gubernare pacifice et quiete petuis temporibus possidere Sure quoq dare donare vendere commutare alienare obligare et ad vsus beneplacitos conuertere prout sibi ac eorum ltimis successoribus melius et vtilius videbitur expedire Shostra tamen et nostrorum successorum volumte more consueto in premissis principaliter requisita Sptera predicti Swantkoslaus et Sromissius ac eorum Sum successores in recompensam Sumsmodi gracie et donacionis nostre predicti

wanthoslaus et bromssius ac eorum ltmi successores de eisdem Virgitis
mansis ad quamlibet expedicionem Jn equo in valore quatuor Copagg
cum balista m spancerio: et sub caleptra alb potestlobuzthem nobiscum
et cum nostris successoribus equitare et seruire teneantur et alia seruicia
communia omnia sicut alij Sterrigene Jn simlibus bonis locati facient
et impendent tociens quocienscumq fuit opportunum Jn cuius rei testimonium
Sigillum nostrum mandauimus de certa nostra sciencia patibus est appensum actum
et datum m Wonza Jpso die sancti Viti martiris Sub anno dom mcclxxxo
quadringentesimo decimo octauo Jntibus dominis Stephano ac Jnobilibus
viris Jnadborio de opinagora vexilliffero czechonow Stiborio de Sanctogimo
Jmarschalco curie nostre derslao de spodosshe Johanne de Jabotowo Ja:
unssio de Jwissbeno et petro de Golotowo fidelibus nostris fidelibus testibus
circa premissa Scriptum per manus pauli splodzey et vratschonem cancellarij curie nostre; qui puncta a nobis habuit m commissis

Chozzelne

Anno dñi loco et testibus ut sup̃ Nobilis Nicolaus de Chozzelne renouauit
quia tota sua hereditate Chozzelne dictum decem mansos m se retinentem in
districtu Czerchonowen per prefatos situm Jn longitudine et latitudine vt: diuisibus: m
et singulis vt mos est cum omni Jure suo vt Illustris princeps dominus
Johannes dux Glogouie vt pro decem mansis silue Olathowo m districtu
Lamzey per Zabrowo sitis et pro ipsa cõmutatione tram et terra bona et
bonas permutauit et in perpetuum resignauit Et Stephanus frater ipsius
Nicolai m hac permutatione Jure suo consensit

Milewo Sobolabka

Scribatur dño plebano respondeatur Jam p dño.

Anno loco die et testibus ut Sup̃ Nobilis et honesta Margaretha filia
olim Stoyani de Milewo coniux Pauli de Rhyrpntha nrãz ex ẽte
causis comode et licite non valens adire prãz sed cora nobili Martino
Johannis de Czegorkij notario nro per nos ad eã de speciali fauore
misso Recognouit quia duos mansos mesnẽ talmen cum areis
pratis Sper Subarbutin alb obermanq et compastoles de Jnẽ datos et
missos, tolatos et assignatos m̃ laudo et approbandis ẽte Jn Milewo
hereditabe alb Sobolaba Jn districtu Klompzen sita Jn longu et
lata cum vtraq; ripa fluuij Sobolaba alb Topcz ac omibus
et singulis volitantibus ẽte Nychil ẽte Nobili Alberto Charabzla de
Suchaly pro septemdecim sexag ℔ m d ℔ vendidit et vere
irrenocabili resignauit perpetue et inemum Et de eod coram

nobis ꝑsonaliꝫ constituta prenominata Albertus Thorybala de Spychaly
cum duos masos meschę Culmen cum aucis ꝑte et vꝫs rippa fluuij
Sobolabka alia Gacz cum eod Spę suo et omnib⁹ volitabilꝫ prestit
Mr Mileno hęte alias Sobolabka m Stroza Klompczyn sita Michał de
Nadi Nicolao filio lanęnoꝫ olim ad hoc ꝑmagnitabiꝫ habenta Spra
cum suma octem dicim sexagiꝫ gr m Ł vendidit et voce
uerentabili resignauit ꝑsone et meroy

Mileno alias Sobolaka

mo de loco et testibus vt ꝯ Nobilis Jachna et Cecilia filie
olim Nicolai de Mileno alias Sobolabka Recognouerunt quia
duos masos meschę Culmen cum vigma morge ꝑtis cum
patrie et matre Mr Mileno hęte alias Sobolabka m Stroza
Klompczyn sita Mr longe et late sed cum aucis ꝑte et utraq
rippa fluuij Sobolabka alias Gacz de omnib⁹ et singulis vola
tilibus de Michał de Nobili Alberto Thomybala de Spychaly
pro decem et octo sexagiꝫ grossoꝝ m medyꝫ vendiderunt et voce
uerentabili resignauerunt patrie et meroy Spectis qua vendicom
et resignacois ꝑsonaliꝫ constituta Nobilis Anna filia ꝑfate Cecilie
consors Jacobi de Zebrz ad pticu mstrum consensit et se de
dote quaꝫ ibid habuit abrenunciauit m patrui Item eod die
ꝑsonaliꝫ constituta Nobilis Nicolaus filius lanęnoꝫ de Mileno
alias Sobolaslauska Recognouit quia totam suam ꝑmagnitatem
cum tota sua Super Senatnor masis se extendebiꝫ et sernitiꝫ
Sbida m Mileno mansionibus alias Sobolaslauska consistentem
prefato Nobili Jacobo alias Thomybala de Spychah pro certa
suma pecuniaꝝ vendidit et voce uerentabili resignauit patrie
et meroy Exacto Exad qm Nicolao de Gacz primo fuerat
vendita

Exiuit

ad statuꝫ dꝫ
pannaꝝ no sōlaꝝ
primilegium

Conopky

rmio loco et testibus vt ꝛ Hec facta ſunt in crastino dominice Palmarꝝ
dicti dux Johannes ſui veri ducatus et dominij dimidium quarte maſi
mei ſiti Culmen cum tribus morgꝝ, qm dimidius quartus maſs cū tribꝰ
morgis quondam per bone memorie Principem dnm Johannem ducē Seniorē
Mazovie felicis recordacois atavum eiusdē ducis modernj, olim nobilj Leo-
nardo de Conopky, et alijs hēdibꝰ de ibidē cum alijs plurib⁹ maſis prut
hec in ſuis radicalibus dicitur hēdium de Conopky ꝓmittꝫ ſuetis datibus et
donatibus et nūc certis et respectibus instis ſuis ſuper dimidio quarto post
eundē Leonardū ad heredibus ſuis in Conopky hēditer in pace dimittere
ſita in longū et lata cum omnibus ſuis pertinencijs ꝛc Nichil ꝛc Magnifico Jacobo de Myenſko caſtellano
Cziechanouien ratam firmam perpetuam Jacobum caſtellanum exhibituro et inpoſt
exhibendo dedit donauit dat donat et in vera ſtabili hēditate aſcribit
aprobat et gratioſe offert putare et inperpetuum (Quod dimidium quartum maſi
mei ſiti Culmen cum ipsis tribꝰ morgꝝ hucusq⁹ in eodē mansitauit id Magnifico
Jacobus de Myenſko caſtellano Cziechanouien ꝑsonaliter conſtitutus de voluntate et
admiſſione dicti dnj ducis ſuis in Conopky cum eodē suo et omnibus
voluntatibus ſuprema prestitit Nichil ꝛc Nobilibus Petro Stanislao
Nicolao Alberto filijs olim Marci Stephano Matthie Stanislao Gregorio
Johannis Cumbrowczem, Petro Stanislao Jacobo filijs Leonardi Stath:
slao Stanislao Andree filijs Eustachij Johannis Skornicka ſchaſtre ecclie
et Conopka hēdibus de Conopky pro quinquaginta ſexagis gr in
medio ſolo cum ſertone vendidit et voce irrenocabili resignauit perpetuo
et merum. De quo dimidio quarto maſo et tribus morgis Petrus
filius Martini tota quarta parcionis Nagechowſka, et ad Petrum et
Stephanum et Matthiam Cumbrowscy totam quartam partem Nathborowſka
qm ecclie Petrus Marci cum ſuis Stanislao Nicolao Alberto, et Conopka
ſchaſtro ecclie tota portionis quartam cum Stanislao Gregorio et Johanne
Cumbrowscy. portionis Klenarthowſkiey, Stathſlaus Stanislai Andreas filij
Eustachij cum Johanne Skornicka ſchaſtre totam quartam partem eiusdē
portionis Klenarthowſkiey Stathſlaus ac ſeptimam portionis portionis
Nagechowſka. ſic dimidium mtꝰ ſe habebunt et poſſidebunt in ſolum

finit

Confirmacio Colomija

Anno loco testibus infrs Sbto proximo post diuisionis aptorum Nobilis
Paulus de colomija literam infra scriptam maiestatis privilegio pcipit
sibi confirmari Cuius tenor sequit Conradus dei gra dux Russie: Mazor
Significamus tenore pncium quibus expedit vniuersis Quod coram nobis
personaliter constitutus Nobilis Albertus dicta de colomija ipsi sponte
volumte palam recogt Quia te duodecim sepagia gre monete grossis
Nobili Paulo de Sbidem Infra hinc per decem et octo septimanas
soluere Si vero ad tempus non solut dut soluere quomodolibet neglexit
Extunc decurrentem colomija dictum cum vtragz scippa: mapiendo
a pisina prefati Alberti vsqz ad gramicies pfati Pauli transeuntes
et cum dubbis stiuolis qui in domo ipius Alberti de propinquo
molendm eius appetitu et fieri possint et hoigmti modo decte
dum pisina in littoribus steterit alis nobis ad hoc facienda emen:
surandis deres ex vna et decem et septez ex altera ptibz pisine eiusdz
noue In decrete colomija in distructu warstich pe domina sita In et
latum cum ombus et singulis vtilitatibus fructibz redditibus pro
ventibus censibz emolimentis et obuencionibus gnaliter vniuersis
quibuscunqz nomibus mapentur hucusq pro se in eisq recognando
In pfatis duodecim sepagiis gre monete pscripte ad Ipsum Pau
lum et suos successores pdet et amittet petue et in eorum Statu
qd post lapsum huiusmodi decretis alis flumij cumulorum et
hoigmti mobilium ex vtroz pte pisine eadz in littoribus stanti
emendandorum Idem Paulus et sui successores in decrete
alis flumio colomija pfato pisinam facere aquam aggere
facto penes gramicies suas retinere: et molendinum in eadz pisina
construere eadqz quotiens satis pisina ad bona Alberti dicti diffinde
et mundare, ac opportunum pro tecto plenam ac omodam debi
tatem suscipiendo eadz pisina nova faciendo molendino dcti
Alberti nocere eumdqz mundare non debebit Ita Idem Paulus
per sua bona et ipius Alberti ad hmodi pisinam ambulare
potens erit pntibus Ita patem pfatus Albertus plenam fi
dem fecit, qd a pdis eius Idem Paulus per diuersa iuxta con
suetudinem non impedietur quocirca post lapsum tri pntis tra
privilegio maiestatis petuo dzt confirmari In cuius rei testimoni
Sigillum nostrum presentibus apponi precepit dns Boleslaus dux Mazor
felicis recordis pris nri carissimi mediocre pntibz est appensum
Actum et datum in Nowa feria Sexta Ipso die sancti Egidii
Regis Anno dni Millesimo quadringentesimo Sexagesimo Sexto

Ne domin dux dimidium alterum mansum mensure Culmen sui
veri ducatus et dominij circa Gramicies Bossyewskie subiectionis

et Colonnijska con iacentes et contiguum morgis superius descriptis
Jn colonnija hereditate Jn districtu klomzey sita Jn longum et latu ze
cum omn Jure ecc ac vtilitatibus vniuersis et Singulis pertinendo
Juelliscijs sue capisterijs duntaxat exceptis Nobili Spaulo de co
lonnija pro quo Sex agenis grossorum in med grossis vendidit et
resignauit imperpetuum; duas soluit quatuor pro decima absq;
Stacione seu adata priuum Quum Spiuilegium scribatur et
Suma vendicionis in sua solueruut totum

Jn Zambrow klomza Exiuit

Anno dom ut supra feria secunda Jn crastino Sancta Narcolphi
Jn Zambrow presentibus dnis Spaulo de Drabowo vexilliffero Eccle
honorowen Johanne Ocharz de Strada capitaneo klomzen Andrea
pyrog de Tobylino Stribuno klyrach Johanne Olakia de Byeellez
Magistro coquine ecc Duos duy siu vers ducatos et domum quatuor
masos Spoludnu alb byely penes duos masos prioris olim Spromidi
Michaelis Stanis klomzen et vtraq; ptes budzyschewo cum rippa
fluuij Narew et opposito dictaq; quatuor masoz qua rippa fluuij
et Stanije duos duy pro piscatoribus ratoy piscatorij et omes alias
quascuq; vtilitates pro ombus piscatoribus et hominibus duntaxat suis
resignauit Mellifluus ecc in cuius quatuor masis exceptis Jn dicto
klomzen sitis Jn longu ut supra cum ombus et singulis vtilitatibus ecc
Nichil ut Sprouidus Nicolao Johanni alb Nyesthko et Michaeli fili
astro eoz de klomza pro quatuordecim Stragulis in vsu vendidit
et vere irrenocabili resignauit perpetue et merum

Zagroby Exiuit

Anno loco die et testibus vt supra Dus duy dimidiu alb masum mansi
Stulmien sup vtroq; latkowonnija cum pertin gramicis dni Epi Brzmali
et Slugoborskije Jn Zagroby site in districtu klomzen sita Jn
longu ut ac ombus et singulis vtilitatibus ut Nichil ut Mellifluus
excepto nobilibus Gregorio et Stanislao germanis de Zagroby pro
Quo Stragulis in vsu vendidit et vere irrenocabili resignauit
perpetue et merum

Exiuit

Diuisio bonorum per Szczawin[ski] et Sokol geemanorū facta

Anno ꝺm̃i Mcccxxiij feria Sexta proxima post sancti Jacobi apti Jn Ostrowia Nobiles dominus de Popyelczino Stoturius noster et Nuncius cum plena potate ad infra scripta facienda Jn Nuderborg missus et Jacobus Kostczka Skostczkowski de Stemberg arbitri arbitratores dimsores et amicabiles compositores Jnter et per Nobiles Nicolaum Szczawinsky capitaneum midzi Zolawa ex vna et Paulum Sokol simm geemanum Gedes de Szczarnowo parte ab altera assumpti volati[le] orati concordiam et diuisionem bonorum mobilium et Jmmobilium per Jpos seruato tantu quoquo q̃positorum Jnter eos factas sub vadio Expagenta Expagenderum grossorum in medo grossis per eos et eorum successores ꝑpetue firmit teneudam et custodiendam hinc in modum recognouerunt Jta ꝙ Nicolaus Szczawinsky omia sua seruicy bona mobilia et Jmmobilia quoquo et vbicuq̃ Vigore dicte concordie habebit et imꝑpetum ꝛc̃ possidebit Paulus vero Sokol omia sua seruicy bona mobilia et immobilia quoquo comquisita similiter habebit imꝑpetum cum addicione Seruitutis florenorum Hungaricalium apud quendam Groth Jpsi Nicolao obligatorum et per dictum Sokol quocumq̃ expi gendorum: et cum equo vnus addicione et stipendio super eundem equum prouenientib̃ que dand eidem Nicolao tenetur et cum addicione Ex Expagenarum grossorum in medo grossis et trium siliginis et tritici acerworum Jn Szczarnowo contud Jpsi Paulo Sokol per Jpsum Nicolaum cum defito facta Se vnusquisq̃ sua de suis debet soluere debita seruicyis et paterna de bonis Hereditariis per medium persoluere et tendere Jst bona Heredi Szczarnowo capulis et Vtensilibus distinguere et limitare simul debent Jst omnia bona mobilia frumentu cuiuscumq̃ grani et seminis Ex vestes et suppellectilia ac bona Heredi Szczarnowo paterna Jn destructu Ostrolancen Jta tame quoniꝫ Juris ꝛeceptu et figura studicy omnibus se motis difficultatibus sub eadem pena vallata in equales duas debent partici portiones et sorte missa vnusquisq̃ partem tam mobilium q̃ Jmmobilium bonorum Hereditariorum pro se et suis successoribus que ex sorte cesserit habebit et imperpetuum possidebit: aut alt pro eisdem modo pulce: rimo et fraterno habeant facultatem componendi: Jnuitis ꝛeceptu vt premissum est

Datum Warschowien Dotalicii Sbanc

Primo loco ut ꝯ feria quinta Dcte Domine Nobilis Johannes Nazborski de Dbanz
Nobili Nac honeste Grozanthize filie Nobilis Pauli de Butowo pie memorie consortz
Centum et quinquagenas grossorum in medijs grossis In et super Cota medietate
Dbanz hereditat in Dytrutin Nozarien sita Nac omnibus utilitatibus fructibus et
Cum Carea et mete Sbonoru mobilium de consensu suo Spris Nobilis Nicolai
Spazborski personaliter premissa recognoscentes nomine litum dotalicarum dotalicarumue

Stucq et principalis dñ premapis m pzassmsckis adiacentus ꝛc/ ossowijecz

mo dom Achillissimo quadringentesimo ꝛc tercio feria quarta in Pzass
mysckis proxima post Bartholomei pñtibus domis Nicolao wanscky
de Dobrzankowo palatino Nazome Solgame Lipsky Castellano wissn
darzibogio de Szolayrzyscky Cuctameriario Nomzey Jacobo de Ulyssakowo
Subiudice Nomzer Czechonomen ꝛc Nobilis Jacobus de Uanyatchy alz
ossowijecz priuilegium mseeus scriptum et vetustate temporis / tiny
noy bona seruandis custodia petiit sibi confirmari nostro maiestatis
priuilegio Cuius tenor sequitur In nomie dom amen Ad perpetuaz
rei memoriam Boleslaus dei gracia dux Smazome et Skussie Serarum
Sueenoy warschowiey wyschegradiey Zacrozmiey Czechonomiey dus
et Heres etcney ꝛc Significamus tenor pcium quibus expedit gnalr
vniuersis tam pñtibus q̃m futuris Gatum noticiam Habituris: Quo
Considerato et Suppectis pmis et fidelibus seruicijs nobis per
Jacobum dictum Smyemijecz de Camjantha exhibitis et impensis ac
impostermum auctq fidelitatis studio nobis et nostris Successoribus vnacu
Sunt posteris eccleerms impendendis / Horum mitorum obtespectum
sibi et suis puis Ctis decem mansas mensure Cholmen Olive
ossowijecz dicte: penes gramicies Osiechuth Sin dystructu Czechonomiey
situati Sin longum et latum veluti Huiusmodi decem mansi Sin suis
metis signis limitibus et Scopulis sunt tertiumfenciale distincti et
limitati Et quicquidem decem mansi Sint nostru veri ducatus et
dominij dedimus damus ascribimus et appropiamus ac in verum
et certum Scitulum hereditarium ex mre graciose conferimus perpetuc
et merum cum omnibus et singulis utilitatibus finitibus redditibus
prouentibus censibus emolimentis et obuencionibus generalitez
vniuersis quibuscumqz nominibus nuncupentur adpñs in dictis
decem mansis existentibus et qui vel que per humanam Sin
dustruam diuina fauente clementia reperiri poterunt quemolibzt
nichilominus Quare sit latum pfato Jacobo Smyemijecz et eius pnis
Ctis Huiusmodi decem mansos cum om Sure ac utilitatibus

1437.

Advocacia m Janowomyascho

Exiuit.

rescriptis tenere habere regere gubernare vtiseni parere et
quiete perpetuis temporibus possidere sicenon dare donare
vendere commutare allenare obligare et ad vsus suos bene
placitos convertere prout sibi et suis ltris successoribus
melius et vtilius videbitur expedire Nostra tamen et nros
successorum voluntate more solito in premissis principaliter
requisita Mielitijcys sue Opisteijs in eisdem decem mans
existentibus que pro nobis et nostris successoribus imperpetuum
reservamus / Preterea predictus Jacobus et ipius ltmi succes
sores in recompensam hunsmodi donacionis et Gracie ad
quamlibet expedicionem nostram Jn equo valoris quatuor
Lxx agenarum terny balista in pancerio et sub caleptra
als klobuczek dicta de eisdem decem mansis nobis et nris
successoribus equitare et servire tenebuntur et alia omnia
communia servicia exhibere sicut et ceteri servigene Jn similibus
bonis locati facere et facere consueuerunt ac faciet et
impendet, tociens quociens fuit opportunum Jnsuper prescriptas
decem Jmansas eidem Jacobo tacione personalis residencie
in nostro ducatu donamus cum quo domestica mansione
in aliud dominium transtulerit statim presentem nostram
donacionem nullius roboris fieri volumus vel momenti Jm
cuius rei testimonium Sigillum nostrum manus decreta
nostra sacentia pnibus est appensum Actum et datum in
Czechonow feria quarta proxima pro festum Spiritus
Anno eiusdem domini millesimo quadringentesimo tricesimo
septimo pnibus strenuis et nobilibus domino Nicolao
Wanscho de Dobrzanowo castellano Jzmatone de Smo
gorzewo Judice Sujemirscza de Closschewo Subjudice
Ade Scribano Czechonomienbg Stanislao de aymyschewo
Nicolscz Camerario nostro et Petro Opyrzchala Scribano
worscheg gradien et aliis quamplurimis fidelibus fidedignis
testibus circa premissa Scriptum per manus Stephani
Nicolai de Sumyschewo prepositi Warschomien Canonici
plocien et cancellarii curie nostre : qui presentia a nobis
habuit in commissis

Prouidus Staborius vantomis Anno dni Lxxo et testibus vbi
Advocatus de Janowomyascho recognouit Quia totam ipius
portionem advocatie ipsum spectantem in Janowamyascho
Jn longum et latum cum omi Jure ac omnibus et
singulis vtilitatibus &c Sibi pro se resignando, Prouido Andree
Clorka opidano de Przasmyscz pro octoderim Cevagenis
grossorum in medijs et vendidit et resignauit imperpetuum, Dum
erit priuilegium & pnia et primapalioni nota facta in opi
nagora, Nobi Dorothea et Katherina resignauerunt

Exiuit.

amo Tertius ut S̄ m Czechonow feria sexta an Sanctissimi Dñi Sanctissimi Dñi nostri
de Anzeno filia Nicolay de Smeskom recognita habitis Johannes als Hannussius
suus germanus filius pro ombus bonis patnis et maternis satisfecit et recepta
sua satisfactione dicta prefata de huiusmodi bonis patnis et maternis filii Johannis
et suis quibus se habremmiserunt pretnc et meritis

Explicit

Hic Incipiunt Note Priuilegiorum per Sigismundum Votagmem Castro et Ciuitate Czechonouien nouissime et lugubriter ardente consumptorum:

Quorum principia Sic formabuntur

Quoniam nostre potestatis est Contractus Subditorum nostrorum et eorum
federa: Actus nostros atq; Sigillorum nostrorum roboribus: non solum prout
coram nobis et dominis nostris geruntur roborare Determinam et plerumq;
casu infausto corruptos siue Sigmi votagme consumptos. siue furtiue ma
licia ablatas aut quocunq; alio modo depeditos. dum Ipsorum transsumpta
materias uel copias in actis et authenticis nostrarum Secretarum siue Cance
Sauri nostri Registris seu nostrorum predecessorum inueneremus efficaciter
expressatos Et dum Sinceram non pretendant alienam Et quia Nobilis
N d e nostram accedens presentiam coram nobis exposuit quomodo per
Sigmi voragmem: dum Ciuitas et castrum Czechonouien Spiritualia simt
exusta Spiritualium patentium super bona hereditaria seruiens: amisit
et perdidit Cuius materiam in Registris Cancellarie Illustrissimi Spem
tpis dom̄i repetimus contineri, Spreq; quo nobis humiliter supplicauit
Vt ipius huiusmodi Spiritualium Simonare ratificare et ad Sigillum
nostrum maiestatis et que ad huiusmodi pertinent redigere dignaremur
Secundum Ipsius contmentiam et tenorem Cuius quidem Spiritualis
Materia in Registris Cancellarie reperta regitur et est talis Simoe
dom̄i Amen

Vic iam Incipiunt Jura Exemta m̃ Registra pntia de anno dom̃ Millesimo quadringentesimo septuagesimo tercio tecepta et de Registris Illustrissimorum principum Conradi Kazimiri Boleslai et Johannis transcripta

1470 Et de Anno domini Millesimo quadringentesimo septuagesimo de Antiquis Regestris m̃ Regestra predictorum Illustrissimorum principum transcripta ad petitionem Rectorum Nobilium In ezechonow feria tercia ante Natiuitatis Marie Virginis Anno domini Nicolao wanschs de dobrzankowo palatino Maiore Remak de Storotomo wyschegradien Alberto de Bartkimitz Karrotzinnen Jacobo de Golimino Ezechonomen Castellano Jacobo de Coppitz Marschalco Jamssio de Uesmimicz Judice Ezirinen Johanne Coppitz Karrotzinnen Stanborio de Cracharz Ezechonomen Judicibus Sbitos

1421. Anno domini Millesimo quadringentesimo Vicesimo primo Nicolaus Magotka Heres de pawlowo recognouit Anna hereditatem ipsius Sbitosz dictam in Ezechonomen districtu sitam Woyscao de drozdowo pro duobus mansis in drozdowo sitis et pro centum et triginta Sexagenis grossi monete: tum nomine coinuitationis tum vendicionis causa resignauit, datum in Ezechonow In vigilia Natiuitatis Marie Salua nota de eisdem Regestris

1461 Anno domini Millesimo quadringentesimo Sexagesimo primo feria Secunda Exposicionis Sancti Wenceslai In Ezechonow Presbitero domino Nicolao de Dzierzgowo Castellano Alberto de Bartkimitz Judice Ezechonomen: Jacobo Corbeczki Succamerario wyschegradien Johanne de Cristo Vicecancellario et Jacobo de Ulyssakowo Subiudice Ezechonomen Constituto Sno

bilis ac honesta seghomislawa filia olim woyslai de Hbirosz
consors vero nobilis vladislai de sbystre recognouit tuta
nobilis dazibogius ipius germanus pro omnibus bonis penis
et materens satisfeat realiter et cum effectu tua satisfactione
Ipsa seghomislawa recepta fratri dazibogio se abremunciat
perpetue et memory de omnibus bonis paterens et materens

Item alia nota de eisdem regestris

Anno die loco et testibus vt supra honorabilis Nicolaus de
Hbirosz plebanus in colaczino sortam suam portionem hedi
Ibidem in Hbirosz hereditate in districtu czechonomen sita
In longum et latum &c cum omnibus propinquitatibus et bonis
nobilibus in eadem existentibus vt omnibus vtilitatibus &c
Michil pro se in eadem reseruando nobili dazibogio germano
suo de Ibidem pro tunc propinquiori sepagenius grossorum in
medys grossis vendidit dedit donauit et voce irrevocabili resi
gnauit perpetue et memory

Item alia nota seu Jura et remuta Radzymi

Anno domini Millesimo ducentesimo septo feria quinta proxima ante festum sancti martini In czechonow pnibus domino Zema
tone de Smogorzewo Iudice czechonomen derslao de podossye
Bakroczinnen Nicolao Gemza cirmen Michaelis de Brzemyenzi
ze warschowen Cuctis tribus dominus dux donauit Ius nobili
petro de Radzimino et eothorum hereditatibus in districtu cze
chonowen sitis Iusschentschowcum culmense et in omnibus que
Ipsum Iardem emere contigerit imposterum a laboribus castro
commbus absoluendo nouorum castrorum laboribus exceptis
Racione cuius Iuris Iuris donacione Idem petrus cum Jo
hanne filio suo in ducatu dom ducis domestica et personali
residentia residere debebit

Exit

Alia nota de eisdez regtis

Anno domini Millesimo quadringentesimo quadragesimo octauo feria quarta Iudie purificacionis sancte virginis In czechonow pnibus domo Johanne Krogala palatino Nicolao wranschis
czechonomen castellano Nicolao Shagotta Iudice czechonomen
et Johanne Joseph Cuctameratio warschowen dominus dux
Ius nobili petro de Radzimino et eius pueris absoluendo eum
et eius pueros ab omnibus penis omnium dignitatorum penis
ducalibus magnis et parvis exceptis Pena vero quinquali
Iudicia quatuor Cubudia vo duos Brossas soluet et pagabit

Nemini scribatur spemilegium notas tenet

Exiunt

1426.
3

1448

Diuisio Radzimino cremata

Anno domm Millesimo cc quinquagesimo quarto feria Secunda proxima post sancte Sophie In ezechonow spresentibus dmo Johanne Rogala de wrangezmowo palatino mazowie Johanne de Bogleuze eunen castellano ecc Nobilibus Alexander Martinus Andreas et Florianus germani filij olim Petri de Radzimino: diuisionem bonorum hereditariorum infra descriptorum perpetuam inter eos factam huiusmodi recognouerunt sita et prefato Stanemiaschs hereditas Pizedwogewo Andree Kerzanka Alexandro vero Martino Andree et Floriano heredibus Radzimino Lothuermanir kalischs et Nagrodna in districtu Ezechonowen site In Longinij et Latinij ecc cum omnibus ecc ac vtilitatibus vniuersis ecc pro eorum portionibus cesserunt imperpetuum Eo tenore pacto expresso et Ipsi Alexander Martinus Andreas et Florianus Stanemiaschs ad parificando portiones octuaginta bonas grossorum in nicz grossis a festo proxime preterito per decursum eo annorum sucre fide persoluere

Tria Cremata Bedeyth Exiuit

Anno domm Millesimo quadringentesimo vicesimo sexto In crastino dumsionis apl̃orum domo duo Bedeyth Martino et michaeli Gedibus de Koblino sex agrorum mansos mensure echulmen super flumio Glina prope a Comza iacentes Smellificis exceptis ad sexaginta comia dedit et donauit imperpetuum cohorum mansorum Bedeyth et Michael cum Martino vigenti tradiderunt

Alia nota de eisdem Regi Exiuit

Anno domm Millesimo cc tricesimo nono: feria quinta ante dominicam Cetare in Comza, dominus duo decim mansos mensure echulmen Stanemiye circa Kawadin in districtu Warschomen prope Comzaz sitos Nobili Bedeyth et suis posteris ad comma sexaginta grossos Smellificis exceptis dedit et donauit imperpetuum Que mellificia in villa Kawadin consistentia duo Johannes ratione iuris seruitorum Bedeyth impensorum et impendendorum Prout supremus in eius Regestris latius continetur ⸗ Exiuit

dedit et donauit ꝑpetue et inerom

Sequitur alia nota in eisdem Regestis inuenta Antiquiora

Exit

Anno domini Millesimo quadringentesimo vicesimo tercio feria sexta prima post dominicam Remiscere In ezechonow Johannes de pageno personaliter constitutus recognouit Rma suam terciam porcionem hereditatis pageno Michil Juris pro pretatio pro se reseruando in eadem Bedeithi hedi de cobilino pro centum et quinquaginta Sexagenis grossorum pragen vendidit perpetue et imeum

Alia nota Bedeithi

Anno domini Millesimo cc quinquagesimo secundo feria quinta In vigilia sancti andree In ezechonow dominus duo Jura infra scripta per Nobilem petrum Bedeithi dictum Sk et Nicolaum germanos de cobilino domo dua impensorum et impendendorum eisdem petro Sk et Nicolao magris capitalis et personalis residentie per eos ac ipsorum suos posteros faciende dedit donauit et imperpetuum largitus est Sta qp kmetchones in villis eorum Zawadij in districtu war schowicy prope Zambrowo cobilino pageno et lantynowa in ezechonowicy districtu situatis Jure sclauonico semper gaudebunt: et singulis annis perpetuoqz temporibus de quolibet manso culto et possesso ad quodlibet festum sancti Martum confessoris et episcopi venerandi per quatuor grossos latos pragen Samualis penchonis tacione domino duci et eius successoribus soluet et pagabitt imperpetuum A laboribus Castrorum communibus de nouo erigendorum exceptis sunt absolunt eos et liberant Jpterea Ipsi petrus Bedeithi et Nicolaus subiecerunt se et eorum posteros in ducatu Suazoe capitali et domestica residentia manere et residere et domino duci uti decet iusta seruire consuetudinem seruire Si vero de dominio ducis ~~sctp~~ aliquis eorum aut suorum posterorum de transtulerit aut mouerit predicta Jura nullius roboris et momenti erunt:

Alia nota Bedeithi Exit

Anno domini Millesimo quadragesimo feria secunda Studie dunsionis Aplorum Paulus de cobilino recep Rma quatuor mansos iuris mensure Sulmen circa fluuium Bona pront sunt dimensurati In cobilino Gete in districtu ezechonowicy situata cum omnibus vtilitatibus &c et Juribus &c Michil pro se reseruando in eisdem Bedeithowicy de cobilino

Pro duobus mansis mensure eghulmey ssn Silva Lanthkowo
Bdzew post et aqua fluuium Sona prout sunt dmensurati
et consignati et pro vigmti Sopagemis grossorum ni mod
grossis ex causa commutacionis vendidit resignauit pacte
ab vtraq; Vnnm spmlegmm scribatur tenet notam

Sit Confirmacio et Confirmacio wyss boiska wolya

Anno dom Millesimo
quadringentesimo septuagesimo primo die dominico post ascen
sionem dominj ssn ezechonow sphtibus dominis Nicolao vran
thek de dobrzankowo palatino Smazonie Alberto de sbar
thnitzi Sacrozimien ssacobo de Golimino ezechonomen ca
stellanis Bo posunt coram nobis nobilis Johannes de wyrz
bowska wolya quomodo spmlegium super wyrzbowstawo
lyja in dystructu ezechonomen sita castro et opido ne ezech
nondum ardente: in ymmo sany Ignis flammam concrematu
est tale: quali wyrzbowo vtitur Quod et sufficienti testimo
mo approbauit: Quod sibi a nobis debita cum instantia et
humiliter petijt dari ssmonari et pnti nre maiestatis spi
legio confirmari Cuius tenor sequitur talis ssmomne
domi Amen Cum emptiones et vendiciones millam obtinet
firmitatem: nisi scripturarum testimonio aut publicis ssn
strumentis fuerint roborata Igitur Nos Johannes de Gra
dy Smazonie ac domus et Heres ezistens warschowen Sa
crozimen wyschegradien et ezechonomen ac Notificamus
vniuersis et singulis pntibus et futuris ad quos pus septu
devenit vel qm pntibus fuit requisiti Qy coram nra
pntia nostrorumq; Nobilium constitutus pntia Nobilis
Vir noster fidelis spectus Hes de Golymno sanus mente
et corpore non compulsus non coactus nec aligno dolo seu
fraude circumventus: sed cum animi sui bona deliberacion
amicorumq; suorum sufficienti consilio phito Villam qm
dictam Swyrzbowskawolya in ezechonomen dcto situm
nostro fideli Sb Wyeliscao de Kozizmo et eius hered
tibus pro centum Sopagemis grossorum Spragen mipcz
petunin vendidit, et coram nobis Irrevocabile resignauit
per pdictos Hedes et Superum eius hered successores te
nendum habendum Iure hereditario possidendum
cum omnibus fructibus prouentibus censibus et qui
busuis Redditibus reddibus Sprout in suis Gra
nicebus metis et limitibus ssn longum et latum

Vimitata exstat patuter et metata Et quemadmodum eandem
a nobis habuerat et possederat Cum omi sure et dominio
sibidem pro se et sua prole vtriusq; sexus Michil penitus re
seruando Que sus et dominium eidem spaulo a nobis data
et concessa in literis plenis nostris et sactum contmetne tua
eumquid clarum tenor de verbo ad verbum sequitur et est tlis

In nomie dom Amen ad rei memoriam sempiternam Nos
Johannes de gracia dux smagonie et dominus Ezuney wat
schomen Sacrozimien woyschegradien et ezechonomen Notu
facimus omnibus et singulis tam presentibus quam futuris presentem
clarum noticiam habituris Vy consideratis et intuitis fide.
libus et constantibus seruicijs Nobilis viri spauli sirditi
de kanzanlin fidelis nostri dilecti: que nobis vsq; tota fidelit
constantia et efficacitatis exhibuit: et adhuc in antea modo
fideli paratus est exhibere domio annuente/ hereditatem
nostram wyrzbowstawolisa sic vulgariter incupatam in di
structu ezechonomen sortitam nostri veri ducatus et dominij
que hereditas tantum cumquanta mansos exulmen in
toto suo ambitu mensuratim debet continere eidem spaulo
et suis ltimis successoribus pueris cum ombus et singulis
vtilitatibus ac prouentibus: qm et que inur in eadem hereditate
habentur vel per industriam humanam possit inventi ingenio
se infuturum quibuscumq; nomibus vniuersaliter et sigillatim
vocitentur presentibus cum benacone viscerum Aprorum Scropharu
Capreaarum et reteriarum ferarum pariarum: magnis solum feris
pro nobis reseruatis dedimus Ascripsimus Sancxepotamimus: et in
verum stitulum hereditarium appropriamus per hppsum et ipsis
pueris ltimis perpetuis temporibus tenendum habendum et
possidendum pacifice et quiete vendendum commutandum obligand
in alium seu alios transferendum et ad vsus vberes conmittend
Sunpta vp sibi suis q; puis veris: cum hpsa commentitius videbit
expedire suostra tamen voluntate requisita in premissis Nam
licet pdictam hereditatem wyrzbowstawolisa nobili viro herstano
prius dederamus: quam et defito termin feliat recordacionis stam
postqm fmt omissus: vemens ad patriam nostram Nobilis domina
Vxor eusdem herstani obsi et mortui cum sins prius omnibus
predictam hereditatem wyrzbowstawolisa nobis in forma veri

Vendidit ſimpetpetuumq3 remnciam3 omni Jure quod ſibi ẽmꝫ
pueriſ ſibidem competebat reſignauit Quam hereditatem n̄o3
predicto nostro fideli donauimus ut premittitur ex nostre bemgth
et largitatis dꝛa2 nali ſuemoctabam ſtatq3 villam de ſſure
polomco m ſſus ſcheuthomicum quod eſtulmen dicitur pntibꝫ
transferimus et transmittamus tmetſones per sex grossos
pragen nobis soluent vt m forma commii ſſu quoen et si
gillum manu est appenſum: datum m waꝛſchowia feria
secmda ſſu die ctorum ſſimocentum xmo domi ayllesimo
septingentesimo octuagesimo octauo pntibus his testibus
martino nostro ezirnen palatino andrea plogen suad
bono eirnen petro ezechonomen vepulsetis. petrassio
marſalco exercitoſtre. ſbolesta capitaneo nostro gnali
et multis alijs fidelibus fidedignis testibus quarum
vendicionem empcoin resignacionem: sic ut premittitur rite
mere et rationabiliter coram nobis factum et ordinatam
cupientes firmam et stabilem facere approbamus con
firmamus ppetue duraturam ſſu cuius rei testimoniu
nostrum manu sigillum pntibus est appenſum actum
warſchomie die dominico ſſu epiphanie xpi sub
anno domini millesimo septingentesimo nonagesimo octavo
pntibus his testibus viris nobilibus ſſamuele de
woyschegradien ezechonomen et sacrozimien petrussio
plicomo sacrozimien nicolao stosa hedibus de vne
borzitze Noicedapifero sbolesta de smoiskowo capitaneo
Generali Rogata vicethezaurario nostris fidelibus
et alijs quamplurimis fidedignis testibus ad premissa
Scriptum per manus pauli de sborzewo notarii
nostre cure ꝛc

Datar

Nota de antiquis Registris

Anno dom̃ Millesimo quadringentesimo Tricesimo quinto Sp̃so die sancte Segome ssu Stut spresentibus domis Stanislaele de Zyá niyanzize ꝛc dominis duy donaut dimidium terenum man sium ssu ducatus Stanislao egelesk arcaipus alios dimidium octauum mansab: sibi alis donatos contiguos flumio Szczolce et circunquaq̃ flumy emsdem in distructu waesschomen prope Stut situatum ad seruicia que in priori tra continentur

Stanislomzen Eximit Cantkow

Anno dom̃ Millesimo quadringentesimo septuagesimo tercio feria secunda ssp̃so die sancti franasci spntibus domis Stogamie lipsky woyneñ Iacobo de smijensko eirnen castellanis Stogne Banssya de magnuschewo spnaena ezerchonomen Baczko lomco de Colachi ssudice paulo de kyssyelinyza Subiudice lomzy Stoczlen Nicolao Gregorius Stanislaus et Stogames gre mani de Rokowo recognouerunt dimidium terenum man sium mensure eghulmen Silue Cantkowo: penes episcopi ostro sne Brzimaly vandolki et plossky Granicies in distructu wae schomen prope Rambrowo gsistentem sm longum et latum ꝛc cum omi ssure ꝛc ac omibus vtilitatibus ꝛc sue ꝛc mobili sm Paulo Stuartini de kragyewo pro dimidiata et quinq̃ Sexagenis grossorum in medijs grossis et pro uno equo valoris decem sexagenarum ꝛc in d ꝛc Item mo bilis Stanislaus de kragyewo decem cum medio morgas penes eundem dimidium terenum mansium iacentes pro quor Sexagenis grossorum in d ꝛc eidem mobili Paulo Stuar tum de kragyewo vendiderunt et voce irrevocabili reso gnauerunt perpetue et inewm

Ezatkosze

Anno dñi Coco et testibus quibus supra dom̃s duy Stogames dimidium altrenum mansium Ezatkoszewo mensure eghulmen sm vsu ducatus et dominij penes epis cos et Casimirum Granicies cum tripa fluuij Cantkowinyza

qm dimdit Epi scopatu cum duratu qm medus alter mansus
per dnm fundatorem clarent In districta gam longum pp Zam
browo Jacentem In longo ꝛc Cum omi Jure suo ꝛc ac cum
bus et singulis vtilitatibꝫ ꝛc Nichil ꝛc Quelibet singis dimta
dat exceptis Nobilibus Nicolao albertj et Nicolao Jacobi
bi fratribus patruelibus de Czathoschyrzo p Rℓ Gr
grossorum mldis gross vendidit et dat resignauit
signauit Petrus et mercus de quo dimidio alter mansus Ni
colaus albertj mansi et Nicolaus Jacobi medud mansi
sic dmsum mtiose pzpetue et merum possidebunt
dimidium alterum cum duobus grossis ludo tenentur
Item de Quatuor Stadijs de prima Stadionis ortunali pro dmo
sid dmo anni solue tenent duo dni et dnas Stadia ad
solucionem tota

Thalestyelno Scultt

Anno dui et loco quibusspra Nobilis Mathias petrus
Johannes et quartus filij olim Stanislai de Wonzichowa
thymkta vandolowszky recognouerunt qma sors Mansi
uensis Culmen primo loco in thalestyelno Jacentis
de districtu lemzyssitos In longo ꝛc Cum omi Jure suo ac
omibꝫ Mchil ꝛc Nobꝫ Jacobo de thalestyelno p vi
gnti et vna Marca grossoꝝ in mldis gross vendidit
runt et resignauerunt Petrus et mercus

Gyrmygelste Scultt

Anno loco et testibꝫ vt s Feria Tercia In crastino Oct Epiarum
si dus dnꝰ Johannes dimidium quod mansi sui Vicedum
ty et dominium Gyrmygelste primo Gerlaco Krusky Comp gm
stipe Gramme qm per dnm fundatorem obtinuerant In districtu
lemzyey pro Lemza Jacente In longo ꝛc Cum omi Jure
ac dominijs ꝛc Nichilsque excepto Nobilibus petro Sta
nislao andree Germano matthie Johanni filijs mcolaij
Ystaslai Abrahe Jacobo Stephano Alberto filijs Wroczslay
Gerlachus de Gyrmygelste p dimidia decima quarta de
Curia Grossoꝝ in mldis gross vendidit et resignauit
cum petro, de quo dimidio quarto mansi petrus mal
suti sui tribus Stanislaus medsid sy tribus Andreas
mansus sex tribus Mathias ad Jacobum cum tribus
Ystaslaus vero Abrahe Jacobi Stephanus et Albertus
medsid sui tribus marcis sex denarijs sic dmsum
mtiose se possidebunt
Ytem dimidius agri mansi ad pro Culmen qui et tota
Gerlachus Gyrmygelste tenebit

Item tenent vxores dictorum de medio Ostrorat [illegible] de medio
Duas Cumas Sedum pertinarum [illegible]
predictus Ostrorat et residuum [illegible] Ostrorat
sepedicti et mansum [illegible] et duas cumas soluerunt Ostrorat

exulit Pomyckystorp

Anno dni et loco quibus supra
nobilis Jacobus de pomyckystorp resignauit Cumas mansi-
vxoris sue Culmey sitas in pomyckystorp hyde-
ditatis in districtu Lemzegy ffre de Zambrowo capelle sita
in Lemzegy et Cunyam ffre et de Cumbg videlicet tribus
et michil et Nicolas et petro filiis Johannis de eisdem pacto
Ostrorat Gussewd in medio ipsi vendidit et vxor vxoris
eis resignauit ffratrum et nouum Cui mansus sic me-
dus admensurari debet et per numeros distribuci assignan-
di ab ostreow ad plebanie mansum et primo vsque
Nicolay et petri metas ibidi

exulit Lustostan

Anno dni et loco vt supra Cunctis presentem scriptum pri-
orem dnm Johannem de Ostrorat dnce Mazouie de Plocz mi-
nore attorney meum carissimum Nobilem Martinum Johannis
et Lutkonem Germanos Heredibus de pomchaly vacuos vsque
sextum dict mansi mensure Culmey mensurandi Lutko-
stany assignandi Quos dictos mansos Culmey Lutko-
ch dict mansi tunc satisfacere vadiabilia primitias tenuta vi-
gore cuius Quemlibet mansum possidere tm valebant tho
rath Cumch et residuum mansi dicti mansi ad dictum duc
sunt diminuti et vltra de quibus vsi dicti mansi domus Dnor
Cumata sue Curiagestath clemencia et summe Curiagustinus
et mansos mensure Culmey tm vigenti marcas et tertia
vnius fluxy Colonie mensurati vbidem in Lutkostany Gerard
tabe in districtu Lemzegy post Cuz sita Jde Lemzegy et Latus
Cuny cum Jure de de Cumbg michel y se vsznarde Nobilis
nicolaus Andree filius maztum nicolay Johannis alberto Stanislay
Johannis Ayrchacka filiastros seu nepotibus vsque Here-
dibus de Lutkostam quorum predecessoribus dicta fuerat
et predecessores dicti dux y Cepte Ostrorat Gussewd mensi
dyk Gussewd vendidit et vxor vxoris eis resignauit ffratrum et
nouum melioris diminuat y dicti dux vsi assignati sic
premuncti nobilis de ostrorat et vigenti marcas et tertia
vnius fluxy

exulit

et [illegible] Cepte Ostrorat mediatat y Curia et mansi tabe y sedda Ostro-
dimbrec polonice tenet dictus dnus Jdm vt nec tenentur vxoris
eiusdem Ostrorat et vxoris eius cum medio alterius pro festo pasce
[illegible]

Lucas wonięczsko

Anno dñi Cccc quinto supra ferua quinta proxima post
sancti francisci dominus dux Johannes quondam mahsco
mensure eghulmen. cum vero ducatus et dominij pences fluuium
Bambrzycza et Lacum woinianczsko: cum vna fluuij Nazery
-cippa: Jn dyscretu Nomzen sitos: Jn Conginy et Lutum ac
cum omni Jure ecc ac omnibus vtilitatibus ecc Jurisdi
pro se reseruando ecc Circumspecto Johann mjeschko
cum warteschowen Comzen pro Centum et soy florenis
vngaricalibus auri puri et Justi ponderis vendidit
et voce irrevocabili resignauit perpetue et merum Jtem
in eisdem quinque mansis domibus duo Jnclusaria Scippas
fluuij nauem et omnia prosluuia ads Batchotij et
Stanije pro piscaturibus Nomzen pro se coepit et recepit

exuit

Oraculum sancti Spus in Nlomza

Anno dñi Cccc et octauo vltimo
Benerosi Paulus de Wrabowo Decanus Czechonouien et
Bartholomeus de Colicki Judex Nomzen Lelo deuotionis
affectu cupientes ac sue et predecessorum suarum anime
saluti remedium procurare: duos Sporum ortos Paulus
Decanus emit: quem apud Lukam opidanum Nomzen emerat
et cum Sylua quam Sepe Decanus eodem in orto construxit
et edificauit: inter duos ortos Fenczinemij consistentem Judei
autem Alterum similiter ortum: quem apud Mathiam dicti
Bandek emit: ex opposito Hospitalis Sancti Spus iacentem
Hospitali Sancti Spus in Nlomza ac Capellano eius pro tempore
existenti dederunt donauerunt et assignauerunt: dantes do
nant et assignant imperpetuum

exuit

Olugybor

Anno die ibm et supra dominus dux Johannes Viginti
mansar mensure Chulmen qm ad suam Seremitatem: tu
Falsificationis priuilegij causa: tum ob alios respectus
Justos a Nobilibus Andrea Jacobo germanis Nicolao et
Johanne olim Swatkie de Olugybor denoluti fuerant

Et quos Viginti mansos quidam Swantchoslaus et dessclaus
germani de dlugyboz. Nicolao de wszetlicze pro quindecim
Sexagenis communis monete vendiderat et resignauerat
Vigore privilegij sertulo et sigillo maiestatis perpetuo roborati.
Illustrissimi principis dom Boleslai ducis Smazonie &c
roborati prius nostri carissimi felicis memorie! Sandem dominus
duy ex Sumata sue benignitatis clemencia huiusmodi
Viginti mansos mensure eghulmen et inter Granicies
Hambrowo et Rzyskatze iacentes: et in districtu lomzen
sitos Sju congruum et catu &c cum omni sure &c ac vtili
tatibus vniuersis &c Sibi pro se reseruando in eisdem
Nobilibus Andree Sacobi germanis Nicolao et Jo
hanni olim Swatchic de dlugyboz receptis ab eisdem
duodecim Sexagenis grossorum in medijs grossis
dedit donauit incorporauit et resignauit imperpetuum
Item eisdem domino duo Sju eghulmen in forma comi
per vi grossos donauit, [illegible] Exuit
Et octo Sexagenas medietatem pro festo Sancti
praxedis et alteram pro festo sancti Symonis et Jude apostolorum
domino dux tenentur et quatuor Jam solverunt &c

Molendinum Lassoczyn

Anno dni Mo Ccmo Lxxxvij° Nobilis Stanislaus Borzym
de Smathkowitza Notam Infrascriptam petunt sibi confirmari In
Registro Veremiensi Principis domini Boleslai ducis dni Smazonie
Scriptam, Hanc vidit Quarto dom Smilleschio Cancellario Sabbato
Post festum Sanctorum Martini, Petrus episcopus de lomza molendinum
molendinum dicti Lassoczki super flumine lomzyncza situati Molendinum
Item Stefanum, Lassoczki dictum super flumine lomzyncza Item lomzyncza
situat Cum duobus vtilibus meticet Item Tribus hominibus Sabbathis
Petrus von huius molendini Stanislao de leopolia Pro
vtroq; resignat petue et uerum
Ita quod Nona q Eadem, Stanislaus et sui successores
Laudino no Impedientur quoquo

Eadem. Petrus fidemisit pro
m dicto mol

Exuit

Advocatia Stanislai

Anno die loco et testibus ut s Illustrissimus Princeps Dom̃
Johannes Advocatiam quatuor mansos mensure Chulmen In se
continentem In villa sua de nova radice locata Stanislai in districtu
Lomzen Ab omnibus Exactionibus solucionibus laboribus exactis
angariis Preangariis liberam In long Re Cum omi Jure
Ac omnibus utilitatibus Re Cum tercio denario undlibet rei In
dicate Cum Plena facultate In Piscina ibidem panda Rethi
Clomá et Halij preter Wagenam et Reginicza piscem prandij
Hul Re Nobili Stanislao de Phalibogi suo Nostro grate donauit
Impetuum et Successoribus liberne Ita minus Prefatis Jure
Chulmen Theotumco In omnibus Pmis et clausulis suis gau
debunt Stanislaus vñ prenomat Jure Palomo et Jura rei
sua Et oma Capitula pncta Clausulas et consuetudines
Jure Palomcalis gaudeat impetuum Ita vt hoc adiuncto
q si Labuit Idem Stanislaus et sui successores Ad quoscumq homi
et vbicumq In mortis pcinium maderent Estime pro emo Capite
Pena Nobilis Capit dari pensari et exigi debet Et cet addito
hoc q Per quempiam pro quibuscunq Causis tractus et evocati
Citatus non Habiti mis Coram domo duce et Jud bus
licis Signeto ducali signatis Citatis Nunc Sastare et videre
Cuilit de eis querulantes Justificaturi Preterea Absolut
Cum Hab ombus seruicijs ducalibus Et offacalium quorumq
communibus Exceptis Sad Expedicom in Equo valoris quinq fl
cum Stalisia in loricis sub galea quoad opus fuit vti tenebunt
Impetuum

Panza Exaut

Anno die loco et testibus ut s Konlus Michael de Panska
Saltarisa In Calna dat Johannes Chapr te marschomen
Totam suam Portam Ipsum inter fres concernentem In
Panska hereditate in districtu Nowogrodien sita Cum ptr
molendini In long Re Cum omi Jure et utilitatibus Re
Michil Re Nobilibus Marco Civi Marschomen et Stanislao
heredibus de Panska germano dedit donauit Impetuum

Exaut

Molendinu Russz mansus

Anno dñi ccclxxxvii in ostrowia sabbato ante dominj. Dominus dux lo. mansum mensure Chulmen In Hmyastkowo villa ducali, In districtu Thorogrodien pcta sa laboribus dictum liberum Cum Prato cuius mansi Et salno Prato, duo Jugera contmentibus vbi reppiri poterint In long Cum om Jure rtibus Nul Censibus ducalibus m toto regnat et Cap Promdo Jmartino de Plugosnothl Jmolendmatorz Thom molen In Nauß dedit donat imperpetuum Non tenus donationis Spe Jmartinus molendmator In Nauß Luggerem reformare, penora pro suo hudo Equoe pro laboribus fouere debet

Exmut

Stacho Czechonouien Molendinu Eqru ffamosi prenñazek cuius Czechonouien

Anno dñi ut s In die dominco Sancte Trinitatis Simonis et Jude Japlorum In Czechonow Jpribus domus Nicolao wanschs de Bogothe Palatino Mazovie Jacobo de Calmino Castellano Czechonomen Nicolao Druschna vexillifero marsch Jacobo de lyssabono Camerario danczen Serenissimus Jprinceps dominus Johannes dux Molendinum suum Eqmum In Czechonow de Nowa radice per suam Jeremiatem edificatum Cum quarta metreta cuilibet Jbraze In Eodem molendino multa Et que Jbrazea Non Salibi msi in prefato molendino Cives Czechonomen molere dent et facultatem habeant Jpa qz Jbrazea Salno molendino nris ducalibus erga opidum Czechonow sitis. demptis molere inhibend multuramqz Sabolemno et tollimus per fines ffamoso Jacobo Jnemmascheck Cui Consuli Czechonomen Jpro Centum et decem fmis g m d g vendidit et voce ure reg resignant pretue et nomen Item Eidem Jacobo molendinator quartum Jbrazium propino Eqmis simptibusqz et pabulo molere Quartumqz denarium per Cives pro fero solui consuetum tollet debebit Ceterum pro Jacquatu aut de nouo construendo ferramentis, lapidibus Cepo Et hijs similibus necessitatem eisdem molendinum tangentibus domus duj tres Et Jpe molendinator quartum denarios impendent et Japponent Molendinatorem vo et Sauergram Molendinator dict Jacobus et sui Successores Jproprio preco seruare dzt Expensas qz in Jprandio et Cena Eidem Comendus molendinator sic instituend in Castro nostro habebit Insuper Jacobus molendinator memoratus et sui Successores Non eisdem molendinis Jpratum Jpost Luggerem Sub ortis opidanorum Nurserum Cathedram monachorum ossz ad mansos eorundem Decurrens habebit et sui Successores Jmperpetuum

tem ortum et promptuarium que hꝛt dñm extra opidum Czechonow
tab omnibus pluribus Exactionibus Contribucionibus collitꝫ et exisibꝫ
dorpch dux Aron dicti molendin Ipm Jacobꝫ et Suos eos absolut
Preterea Querim et casu stante taliꝫ quo hmoꝛ molendinum ppter
necessitatem deserue doponeꝫ contingeret proprio motu tunc Summa
supradictam sibꝫ Jacobo et Suis dom dux solue dꝛbit Et eas
Arazea propria Aluez et Arazea emensurata et emensuranda de eodꝫ
molendino sibꝫ pronementa proprie Equo molere facultatem habebit
sine solucon metrete et Czechowe tonꝫ quous oppidi Et aurqua
tecta stamna fenestras Pontem Pront et sibꝫ molendinatores reformat
Idem Jacobus et sui res reformare dꝛbit Item pro omnibus dictꝫ
Judendm Annuis per Capit manipatꝫ tm Coram dom duce actatus
Jure pare et respondere Justificaturus dꝛbit Impetum

Munschewo minor Exuit

Anno die loco et Testibus ut ꝯ Nen lis vir Magr Nicolaus de Smm
Cracovien et Plocen Can us et Cancellarius dom Kazimiꝛi duc Ma
Cum suis fribus Iram Patru lapsus mfrascriptam Patruit confirmaꝛ
Conradus dei gratia dux Mazovie Ma ꝯ Significamus tenore pncm
quibus expedit vniuersis quo Ex Registro Judicii Czechonowien fcta
est nobis plena fides &c de Anno dom Mcclxxmo quadragesimo
sexagesimo primo f a ha Proxima post festum Pasce Luce Nobilis Jo
filius olim Albertꝫ de Smmschewo minoꝛ Jn eodem Judicio pona
constitutus Ipse sponte a volumtate palam recot Qma tenetur
Centum sexas grossorum g m ad grossos Nobili Jac honeste Stanislai
de Maioꝛ Smmschewo Et suos Successoꝛ a data pncm ad decem et
octo septimanas se contine sequentes Pecunia fide soluendas Casu vo si qd
Actum non soluerint Aut quotiens solue neglexerit Et tunc Ipe Jo nes
Totam suam Portionem hereditat super medio Smmschewo et pte
qm tem quam hꝛt in Smmschewo Rete Jn Districtu Czechonowien
sita Jn longum et latum Cum ꝯmbus et singulis ob bus fenetibus
reditibus proventibus exitibus emolument et obuencionibus qua ꝯmꝫ
quibuscumqꝫ nomibus nuncupentur Nichil Pro se reservando Jn cadꝫ Jn
Premissis Centum suo Sigillo Prescripto ad Ipius Petitionem et
Ipius Precibus vendet et Assumittet ppetue et memoꝛ Jn Cuius rei testimo
Sigillum nrm Presentibus est Appensum Pum Dat in Pionemasto die dominico
nativa octava Corpꝛis Christi Anno dom Millesimo quadringentesimo sexagesimo

Exuit

Immera carta Sprzaschmisshe

Anno dñi loco et Testibus ut ℣ Nobilis Jacob de Gyratowo Immerator
nomine Spuerorum Johannis olim Immeratoris Immere Sps Sprzaschmisshe
Spriuilegium Insascriptum petunt confirmari Cuius tenor sequitur talis
In nomine dñi Amen Ad Spetuam Rei memoriam Johannes dei gracia
Senior dux Znagome et Sandomir Terrarum dominus et heres Czyrenen &c
Significamus omnibus et singulis quibus expedit tam Spnibus qm futuris
Spuerum noticiam habituris & considerat et inspectis Spromis et fidelibus
seruicijs nobis Sp Samuelis de Imbrasto exhibit fidelit et impens Et
In posterum ipo duce per Spm et Spmos Spueros Cocleruos nobis et neis
Successoribus impendendis sibi premissorum meritorum ob respectum et Spmos
Spueros sferreticum Nuda nlgarit ductum In opido nro Sprzaschmisshe
Stum Dominus donamus Cassaribinus Sappriamus et In verum titulum
Hereditarium gracios conferimus pene et merum Item damus Samuelis
pdicto vnum mansum mensure Culmen Mensure nre eidem sferretico ad
tacent Item damus eid Samuelo et Spmis Spueris Spratum Stacens
Infra Saggerem sup Stimo Sbidem dentrent Snapiendo Sab aggere usq
Sad gramcas hereditat Bzrelono nlgarit Sappellatc Preterea damus
Samuelo Spredicto et Spmis Spueris Smum Stotam ad molandu frumenta
de Suos conserue In Saggere Sbidem constructo In qua Stota frumenta
cuuslibet gram molare pit et emolumenta pro se tollete recapiet tenebit
Sexennijs Nullus hom de opidio nel villis neis In Spa Stota frumenta
sua molere audebit sed Homes Extranei in opidio neis nel villis non residenta
frumenta Sporum mole Spossint cum Impedmento procul moto Preterea Samuelo
Spredicto et Spmis Spueris in Srecompensam hmoi donamus singulis septimanis
petrussis tribus Curia Saratza ferre nobis et neis Successoribus de Spo sferretico
dare et solue tenebitur Ut omna ferra ad nrm molendum in Sprzaschmisshe assistent
optima Spe Samuelo et eius pueris ministrabunt et Santiqua reformabunt tociens
quociens fuit opportunum Quare sit Statum Samuelo pdicto et Spmis pueris sferretico
pdicto Cum omnibus valuacionibus fenctibus prentibus redditibus censibus emolumt
et obuencionibus gcunq vnuis quibuscumq rebus seu vocabulis vocatis Sad
pnes in dicto sferretico existentibus et Imppetuum spo duce quolibet Successorie tenebit
hre regie gubnare Sac pacifice et quiete cpibus pretime possidebit Nemo vendere com
mutare donare Salienare et ad vsus suos beneplacitos et suorum successorum
commertere Sprout sibi et ipsis pueris melius et valius videbit expedire Slis
nra et nrorum Successorum voluntate mer Solute In cuius rei testimonium Sigillum nrm magnum pendens est Sappensum Datum
Anno Dñi testimonium

Datum in Czechonow feria quinta Post domicam Exaudi Anno
Domini Millesimo quadringentesimo vicesimo Primo Nobili viro
Jacobo Sroczka Judice Nadborio retulitque
pomistborio Quartinerario martino Subjudice et Nicolao Leibmo Cze
chonowensibus suis fidelibus testibus ad premissa Rogatis per nomi
nati Custodem warss et Canem Plocen Calnarium Cracovien Cancellarii
Curie nre qui presta habuit in Commissis

Czwilino dimisso Extat

Anno die loco et testibus ut supra Nobilis Johannes de
minori Czwilino et Johannes de maiori Dimisit bona in
petuam Int eos fitam Petue tenend recognouerunt Cra mo
Johann Predicto Nicolao In Plocen distrectu Hereditas sup
ranz bonorum Emonos Et Talia debita vbicumq reperiri poterunt
Paulo vo Barnolth Nota maior Czwilino Et Nota portio
Nobilis Dorothee Nam in Eadem spectans In Czechonowen
distrectu Hucusq Hereditas super Cmetowenco In longum
Cum omni Jure et vtilibus Ne Nul No Pro Eorum Portionib
Dimisit petua Asserunt petue et meum

extat

Cosmeno Crematum

Anno die loco et testibus ut Ex Priuilegiorum Registro
Nclaz Primatis Dom Nicolai olim Cemtorie nri facta est
plena fides Cra de Anno Dom Millesimo quadringentesimo
octuagesimo sexto Sabbato post Matthei Apli et Euangte
In Nouemmarcto Nobilis Johannes de Cracodzino Coram
Eodem Domo Duce Nicolao constituens personaliter Totam
Nam villam Cosmeno in distrectu Czechonowen sitam In
longum Ne Cum omnibus Ne Vtilibus No Nobilibus Stanislao
Alberto Johann Matthie et Petro germanis de Rubowo pro
Ducentis octuaginta Sexagenis grossorum In medio gross ven
Didit et Resignauit petue et meum Eo excepto Cma Idem
Johannes medium mansum mensure Chulmen Silue in Eadem
Villa Cosmeno Ja Campo Richtode arca grauicas ville
Nicola Andree Cosmenosky pro se excepit et reseruauit In th

Emidem medium mansum Spe Stanislaus cum fratribus In eadem villa dicto Johanni Emensurare debent Qo Sriam Sper Eandem oliwam Sa Campo vsque Curia grancie Nobilis Sprzesdome Sterbuni Czechonouien hre Sposseni Item Anno Smillesimo quadringentesimo quinquagesimo sexto Sria in Sexagesima sci Johannis Baptte In Czechonow Idem Dominus dux Boleslaus heredes suos primatus Do Slubowo Stanislaum Albertum Johannem Mathiam et Petrum et Sporum suorum successores Absolunt Sub ombus et singulis Spems om et singulorum dignitariorum suorum tunc hic notatim et specifice expressorum Spems vero ducalibus magne et parue dignitatis Exceptis que pro se Idem dux et nobis eius successoribus reseruant in perpetuum Judicia vero vnum Subsidium medium grossi Spere quinquagenalis quous Eam mutuerint solue debebut

Juschulmen Cosmowo

Anno dom Smillesimo Cc die low et Sexagesimo ut s Illustrissimus Princeps Dominus dux Johannes Juschulmen seu Schentumaun Super Bona Cosmowo in districtu Czechonouien sita Nobilibus Mathie et Petro de Slubowo heredibus donauit Ita q tmethones In dicta villa residentes de quolibet manso Culto et possesso singulis Sanno pretuscq tribus Statione Sanum Censum per Sionem grossi in Medio grossi domo dnq soluere debebunt Item Absolunt tmethones prefatos Sa laboribus Castrorum Sancti quorum Communibus Castrorum Sionorum laboribus exceptis Sad quos Incole prenominati quous opus fuit transire tenebuntur Et ea Contribuacombus Captmutat Inter Sanctorum Sanctorum Sinpacibus Sperorum ducalium Seruis vtriusq Terre empcois de nouo Saltorum empcoms penitus reseruat Suas domo dnq et bus sint Salue Incole Saltarum villarum In sci Sure Schentumco locatarum quous Eas duxerit imponendo solue tenebuntur Imperpetuum

Exuut

Obndzmo

mo dom̃ m̃illesmo quadrngentesmo septuagesmo tercio feria
Quinta ſſpſo die ſimonis et ſſude aplorum pntibus dom̃is vtis
Etſi omnes bonorum hereditariorum porciones m obydzmo hete
m diſtructu czechy ſita quas Nobilis ſmathias derſlau de
obydzino et tota propmquitas ſſidem m obydzmo quam
Nicolaus Crußim de ſſidem ſſn congrum et latum veluti
hmſmodi porciones et propmquitas ꝛc cum om ſſure
ac vtilitatibus ꝛc ſuchſil pro ipius m eisdem reſeruantes
Nobili mathie de ſpagiewo ſmathias pro centum Se
xagenis groſſorum m medijs groſſis et Nicolaus pro octo
Sexagenis numeri et monete preſcriptorum vendiderat
et mperpetuum reſignauerat: cruſ quitum racione
quarundam penarum: tum ceterum reſpectuum gra pdicte
porciones vnacum propmquitate ad dom̃ ducem prolapſa
et deuoluta fuerunt et petimere dmoſcitur ſcamen quia
ſſdem ſſerenſſimus ſpmceps et ſſmatus ſue benignit
clementia sibiqꝫ ſmathie ~~pie et benigniter~~ prout omnibus
conſuetis ſeruitoribus miſereri et indulgere pie et benignit
compaſſa: preſcriptas porciones et propmquitatem ſſn
congrum ꝛc cum om ſſure ſuchſil pro ſe reſeruando m
eisdem reſtitmit donauit et reſignauit et m verum ac certu
ſcitulum hereditarium aſcripſit et incorporauit perpetuoet
mewm: receptis ab eodem ſmathia ſexagenis ſexagenis gen
m medijs groſſis:

Exiuit

Valuth

Anno Et teſtibus vt feria ſexta ꝑx om̃ ſcorum ſſm malowo dor
Dux Johannes Nobili Jacobo de Valuth ſup bona ſpmo Chodziſchero
et Valuthy ſſn diſtrictu Czechonomen ſita ſuſchulnen ut ſſm
forma gm donauit ſſta q̃ hmethonde ſſn eisdem villis reſi
dentes de quolt manſo Cultu et poſſeſſo ſingulis Anno pretuſſ
q̃ tribus ſper octo g̃ latos. domino duci ſolue teneantur pretur

Exiuit

Bagnanowo mathie
m Rozan Stacho

Anno d̄ Cestribus vt ⁊ feria Cera om̄ seorum m̄ Rozan hoīs his
Matthias de Ragnanowo suo et Nobilium Nicolas germani Leonardi
Jacobi mathie pauli Johannis Stanislai patruorum nominibus teneō
et bn̄e suo m̄ manibus Cera Privilegia sub sigillo maiestat̄ et
Titulo preclari principis dom̄ Johannis Demorie duc̄ mazovie Cattam
rex carissimi non viciata non Cancellata sed om̄ prorsus vicio et
suspicion carencia nobis debita cum Instancia supplicarunt quatinꝰ
ea In dictis punct̄ articulis condicionibus et sensibus de novo
Inscribere Innovare ratificare confirmare et Approbare nr̄e maiet̄
Privilegio dignaremur Quorum Privilegiorum Primum Decem
mansos mensure chulmen In Ragnanowo hēte pcēd̄ a Rozan iacens
quinq; vz quos Jacon Delictorum per mortem petri de Dzangleros hpe
Cattanos ne dom̄ Johannes habuit et possedit et pro quinq; bexagenis
Et quinq; mansos mensure chulmen Nob eidem Cattano nro habitos
per martinum de dzangleros pro decima septima hēs Venceslao de
Ragnanowo/ venditos Aliud vero privilegium decem mansos mensure chulm
In eadem Ragnanowo quinq; vz p Craconiensem pro decem hēs venditos
et quinq; p Cantiam eid̄ Venceslao commutatos Terciam vo privilegium
quinq; mansos in Ragnanowo p martinum de Ragnanowo eidem Venceslao
pro Tredecim mans mere venditos Stanislao et predecessori dicti mathie
et eor̄ fidei memoratorum In se continebat Cuius Petitionibus Just
et Racioni consone benignit̄ Gratiosis hoīs Privilegia In omnibus eor̄
Primar Capitulis Clausulis et sensibus grā omnib; Et oma In eis
contenta ratificamus Approbamus, decernentes Ipm hoīs robur perpet̄ firmitat
Quare Intimo fil̄ matthie et Nicolao pnominat Nec Leonardo Jacobo
matthie Paulo Johanni, Stanislao ac Aliorum Intimo Cognatibus
hoīs vignti et quinq; mansos In Ragnanowo hēte in Districtu
Rozanen sita In longum et latum sic̄ Cum om̄ Jure proprietat̄
et dominio Nec ombus et singulis vtilitatibus fructibus reditibus
prouentibus censibus emolument̄ Aquis Pascuis Lacubus pal
Subus fluviis In eis mansis existentibus mic et minutis Quarcumcūdis
Sal Aureis sic̄ reservatis Mellificijs tm̄ exceptis teneā hoīs pac
fice et quiete, tribus pactus possideā sic̄ Et Muschelnicen super quinq;
hoīs et vignti mansos In Ragnanowo, Vignti mansos in Balcisse
et sup decem mansos In Slavorz hēdo in Dicto Lonizen iacens
orto grosso In medio et de quolibet manso Emethonem debitum solue
dedmus ut In forma scripta comuni

Signum

Anno dm ut supra In Kalendis ferua Secunda proxima ante festi
Sinaxim confessoris et Episcopi venerandi pntibus dmo Andrea
Prok de Cobilno Rubino Lauen Johanne Slanka de Szyc
dlugez Ingrocoqwome curie Eustachio de Samuschewo Suppn
cetnā ꝛc Nobilis ac honesta dorothea filia olim Nicolai
de Sinyrzinniecz et consors nobilis Stanislai de Blowczmo
recognouit Qua venerabilis petrus de Ossiek canonicus
warschomen Notarius et Capitaneus Kalendarium Siecho
hereb in Sinyrzinniecz sibi prd omnibus bonis paternis ma
ternis et derelictis Ipsam In Sinyrzinniecz et Sinyrzinnicza
wolya spectantibus et spectantib⁹ derelictis tu Ipsam pte
nobilem Margarethan concem consortem Nobilis Spanli
de ossiek vpnis germanam concernendis: si quod absit
Ipsam margarethan absq prole decedere contigeret et
ecomerso Ipa dorothea prole ex se non progenita omia cdm
bona obtentas gsumpta ad Ipsam Margarethan de:
noluentur pleno Iure: satisfecit realiter et cum effectu:
Et recepta sua hmsmodi satisfactione ac pacta pnomata
dorothea de hmsmodi bonis paternis maternis et
delictis ad Ipsam denolutis et denoluendis Ipsi eccio
et sus hnis successoribus se abremnciauit ppetue et
mewm tenet² notam Hsta nota stat in Sacgestris
principis Boleslai quia Hellinis distructus Jacob bona
pro quibus agitur consistunt

Huza palatim wanschs

Anno dom Millesimo quadringentesimo Octuagesimo
tercio Sexta quarta Vltima Anti festum Oct⁹ Eli
zabet pntibus dnis Johanne de Lipa vnszowey
Andrea de Raschyn vanschowey Alberto de Barth
myn Zakrzewinsky Castellano Nicolao de Rußbyz de
Pelplin vanschowey Michale de Lopata Thezamza
de vanschowey Illustrissimus princeps dns dn Medis
slaus matheas Dei gracia Episcopus Cracouiensis
Regnis ac Cuiadalbiby Dux et alter quidem
Regendum sue magnificus Malum wanschs de
Exulcono ad mag⁹ dñi Stat⁹ sui constantiā mouit
et emplarnit mezeri pz et placere non desunt
qui ad sua hmsmodi de promptis expensis
fratris Friderici de Cimbalo Reinoldsdorff

vt et ceteri nre liberalitatis prestancia ollecti ad pacis firmi
tatis federa landabilia et merita fundus mar[chi]ant
Albi palatinus et sus hegitimus successorib⁹ sup hoia sin villas
in dicto Greckenwinkel sitas vt hegitimi dobzanko wo
kostkowo wanskowo Stelichka vyrlladrosk et residentatem
cum pdcis villis sibi ullam vinent ac Alyssagora meum sil
vas vnam primus kostkowo vacantem et altera primus
gramatsk mylewskye krassyczewskye et Bystronskye mer
manso nris contumentem sua gumfundi et libertas
tis dicti dnant dat et donat in perpetuum sta ip limitib⁹
nris sin metis in dictis villis et silvis ad piscypas
tallicati et tallicandi ab omnibus et singulis solucionib⁹
laboribus vectacionib⁹ tensibus Sch ayartnii Mapra
bus laboribus vectacionib⁹ angaryis preangaryis ne
non contribucionib⁹ tallicis et datis generalit⁹ omnib⁹
gnibuscunq⁹ nominib⁹ nuncupent⁹ murgal p nobis et suis
successorib⁹ in eisd villis reteneat absolut eas et pi
nitus liberant gnibus omnib⁹ punctis tensib⁹ nec non
impetrabis et contributionib⁹ ac ceteris tallicis ranip
scripte domui dicte in dicte villis spectantibus et spe
tantib⁹ ipsum molaud vanskis et ipsius hegitimos suc
cessores in perpetuum donant p ipsum tallicis levandi et
ipsius bonis plancto remanentib⁹ contribuendi vel opti
nendi sup habeat sibi de suis duci aut successoribus
aliquid nullius rasu occidendi nisi in tempore imperat
aut rei dimperat dimicandi et spectabit signata et
suis successoribus tanta ac signanda gratia superius
tallis in suis ducatu consistentib⁹ quibus necessitas
postulauerit p ulla vice diligenti imponenda

Datum

Anno dni Sexagesimo quadringentesimo et tercio die Lune et festivus
gnibus supra Illustrissimus princeps dominus Stephanus can
didatus grate fidelitatis obsequijs: quibus nobis sibi Generalib⁹
Sexagarijs de Balyessye Sabotinus multipliciter et constanter
existit comendatus. et ad ulteriora semper se offert faciendum
dominus concedente cuncta ergo de promptu cupiens suus dux
facere promptorem: sibi Sexagarijs et suis ltimis successoribus
terras mansos mensure Culmen nostri vsui ducatus et dominij
Silvae bonis ipsius Sexagarijs Hereditarijs Balyessye contigue
et adiacentis et inter Brama Stynowska et Sambrzyczka
ac mota pisemany in Balyessye vacantes et in districtu

Pyrzanowo

Romzen sitos ſſn longum et latum ꝛ cum omn ſture ꝛ ar
ſture quo villa ipsius Balyessye gaudet fuerunt omibus et
singulis vtilitatibus ꝛ suis p̃ro vobis se et suos ltmos successores
reseruando ſruelliſichs dumtaxat exceptis dedit donauit et
et cangitus est imperpetuum Exiuit
Sme tamen preiudicio aliorum seruigenarum et nostro damno
gravi per nos seu nostros factum recessum et violatum esse
volumus et sscimus
Anno ut s ferra qnta post Conceptionis marie virginis ſn
lomzo Rozan ſſatribus Nicolao druszyc marszalco Petro
de Pyrzechowo ſudice malowisd Jacobo de hyssalow Cur
rameris lomzen ſmartinus Brothkowsky de Pyrzonowo
totam suam portionem hereditariam vsq ſnter fines con
vicinum ſſn Pyrzonowo hete ſſn districtu malowisch
sita ſſn long Rom cum omn ſture ac omnib vtilitatib ſre
ſnil pro se reseruando in each Receptos virgil p mo
ſſn medio ff / Geronymo Pyrmapy domo Johis
duc mazovie Recognouit petue et meum hac ca
hita Rab eod domo duce Johne suffragiis Comte
tacapsi / vzt qd Idem dom dux Johannes ſſps martio
vnum mansum mensure chulmen ſſn Omrozsko hete
ſſn d tu Nabomen sita / hac molendinum sup Ezye
wonska ppe Balkowo situm / Rab tpa vite ſpius mar
tin et Omichne sue consorti donauit et dedit Exiuit

Statio Nowogrodien dumbek

Anno die domini Millesimo ccc tercio feria tercia ſpse de
Sancti Sehome apli ſpntibus domo Jacobo de Bosszyan
tzige Castellano Cirnen Swald de Brabowo vexilifero
Pzechonowien et alys vlis domo dux Seres mansos
mensure chulmen ſntra seu ſnter Bramas Pleczkow
skie et dampkowskye jacentes: et ad sbie protendentes
ſſn longum et latum ꝛ cum omn ſture ꝛ ar omnibus
et singulis vtilitatibus ꝛ ſnil pro se reseruando ꝛ
ſnobilibus Martino et Nicolao olim Sobiesandgez
manis de Pleczkowo pro septem et medie Serargemis
grossarum ſn medijs grossis vendidit ſnelliſichs
exceptis et resignauit imperpetuum ſſn dumbek als
okij Pzete ſn districtu ostrolunzen ſit Exiuit

Primo donñ Millesimo quadringentesimo
Septuagesimo tercio feria quarta proxima
ante sancte Elizabeth In Warschonia
Sigillacio Priuilegiorum super missa scriptorum
et per manus Venerabilis et Egregij viri
Magri Petri de Chotkkow medicine doctoris
ploczen Warschowien Wlodizen Canonici
Cutati in Ecclesia Ecluarum et Cancellarij de mandato certaz et expressa
: conscripto scientia facta et deo volente consumata
: Illustrissimi principis dom Johannis
Deigracia ducis Mazovie Russie Ec
his duobus proximioribus videlicet Spiczonowo et Dambek exceptis
que completa ymmodi sigillacione hic sunt introducta
et alia que sequentur Priuilegia Sunt feliciter Incipiunt

Stucco Wlomzen

Primo dom Millesimo quadringentesimo et tercio feria secunda
Ipso die sancti Johannis Apli et Ewãgte Spũtibus dom̃is Nico
lao dworskiz de Sarnstkowo Warschomien Spaulo de Grabowo
Czechonowien Vexilifero Jacobo de Klusakowo Succamerario Wlomz
Illustrissimus Princeps dom̃s dux Johannes Sradum̃ mansu
Inensure Culmen Im vero ducatus et dominij penes gra
macios Spachnuzkiego et Comites Hereditarios Nobilium Simchaeli
et Nicolai de Sbyalyminio adiacentem Stu gongum et Latum ꝛc
Cum omi Sure ꝛc ac omnibus vtilitatibus ꝛc Sibi pro se teser
uando in eodem Spnominatis Simchaeli et Nicolao heredibus
de pdicto Sbyalyminio pro duabus Sexagenis grossorum
in medijs grossis vendidit et resignauit Simellicius exceptis
que duabus duc pro se reseruauit ꝛc

Ciunt

Cummelste

Anno loco et tēpubus ut s̄ fertur Terra sctorum Innocentu
Dominus dux Septem mansos mensure Chulmen Penes
maas Conalewstie Graborwste Nowytomarta et Penes hē bez
Cummelste m̄ Districtu Norwogrodien ppe colno Nacreno sur
vers ducat In longum ꝛ Cum om Iure et utile
ꝛ Nuchil ꝛ Nobilibus Johañi Paulo Nicolao et
Stanislao Horro de Cummelste germanis pro decem et
septem ꝑmo g̃m d̄ groſſ Vendidit et resignat ꝑpetue
Melliſcis exceptꝫ et pro domo duce reseruat impetum
Ita Gaudebunt Cū Iure Chulmen quo gaudet Cummelste

Exiuit

Ita teneretur ꝑmo Coragenas pro sesto s̄ Johañis bat
et medium ostaviam Pro sesto Purificacionis ꝑ annum

Prziborowo

Anno dom̄ Millesimo quadringentesimo ix̊o tercio die vero
loco et testibus quibus supra; Magnificus Jacobus de
Wyensko Castellanus Cracouien recognouit Cma Cmas
Mansos minus medio octauo mergo mensure Chulmen
quos sibi dus dux racone seruicioꝝ donauit dedit
et ꝓtribus dat et donat: protendentes a vertice Nomzicza
et a gramicijs Boguszijskije penes Conopczijskije vsq̃
ad Wyemielcijskije transeuntes In Prziborowo Gerek
m̄ districtu Nomzij sita In longum et latum ix̊ Cum om
Iure proprietate ix̊ ac ombus vtilitatibus ix̊ Mil pro se
m̄ eisdem reseruando Mellificijs exceptis: que dnus dux
pro se reseruauit Nobilibus Stephano et Mathie olim
Conradi de Conopcij Johañi Nicolao Paulo Colaczkomis
et Gregorio de Szczeputcij pro Scredecim Scoggenis ff
m̄ med ff vendidit et resignauit imperpetuū Quos vnus
Mansos sic inter se consignatos dnus̄ habebunt Stephan
et Mathias germani penes gramicies Wyemielcijskije
Johannes Nicolaus et Gregorius a vertice Nomzicza
penes antiquam villam Conopcij iacentes possidebunt

Exiunt

Sfrznnkij Czepleskolkij

Anno dn̄i loco et testibus ut s. Dominus dux Nouem mansos mensure Chulmen super Sbinnkij Inter gramaas Nautkin et m gramas hereditat Czepleskolkij m districtu lomzen iacens In long Le. Cum om. Jure Le. Nul. Le Nobilibus Borgislao Matthie et Johanne filiastro eorum de Czepleskolkij pro quatuordecim Scragemes g. m medio vendidit et voce vrecli resignat pretue Jure Chulmen Gaudebunt quo hereditas Czepleskolkij gaudet ~~adhuc tenuerunt quinq; ff~~

Exiuit

Jt tenent septem ~~fuas~~ lag. regem proximam et septem sup. Sbij michaelis ~~fuas~~ ~~mut. solut~~ ~~duas fuas mlmo. p. g. de 6ma ppta~~

Staao Czechonouien Ab renunciaõ

Anno dn̄i a.s.l.mo 2.c lx.o q̄rto

Anno ut supra feria quinta an̄ fe. Pagnet m Czechonow. Jnuitibus Nicolao Swanscho Palatino Alberto de Sbarthsmbij Castro Jacobo de Colmno Czechonouien Castellano Nicolao Druszno vexillifero watch Nobilibus Sbuymo Jacobi de Balesyze recot qma sibi Nobilis paulus otrok de Stpreschmo pro ombus bonis prime mense Propinquitatibus et Derelict. m Stpreschmo et Gardeino heredibus m districtu Czechonouien satisfecit Et Jacepta sua satisfaccion Idem Sbuymo de ombus Bonis prime mense propinquis, et Derelict. ipi paulo otrok et eius suis se Jabremmacit pretue et meum

Costomo Exiuit

Anno dn̄i loco et testibus ut s. Pro pte Nobilis Nicolai de Costomo oblatam recepimus Peticiom quatinus Priuilegium Jnfrascriptum quod defectum m certa sui pte p negligenciam et Jnadmissionem Notij paciebatur nro Priuilegio confirmaremus Cuius tenor sequit In nomine dom. Amen Ad Rei memoria Sempiternam Conradus kazimirus Boleslaus et Johannes dei gracia Duces Masouie Cuyauie Sc. Nouiq; dom. et heredes Terrarum Slo Czanien Skaues Soarschonien Gothagomen Costmen, mysthegradien Nasrot Czechonouien Lasnien et Skolzien Sc. Sigmficamus tenore pren Tam Spresentibus q̄s futuris Karum Scientiam habere quibus expedit Quia vniuersis quos Coram nobis Psona constituta Nobilis Jeroslaus

Confirmatio Advocatie Czechonouen

Anno die loco quibus supra et Cesabus Prandz procuro

Nicolaus et Jacobus filij Stanislay Gwesk et Johannes Pener olim Jacobi Gwesk Aduocatij Czechonomien Prouincie, super Aduocacia Czechonomej quod in vicesima et octaua supra de verbo ad verbum continetur Carta Petierunt eis confirmari Cuius tenor Jn nomine dñi Amen vt supra hic

Abrenunciacio Stpnsky

Anno die loco et testibus vt s. Nobilis Catherina filia mathie de Stpnsky et consors Martini filij Michaelis de Glayss resid Cura Nobilis Johannis de Stpnsky patrimus eius Pro omnibus Bonis primis mimis et derelict Jpsam concernentibus et concernend satisfecit rea Et recepta sua satisfacion de hmoi Bonis primis mimis et dereliquit filij Johann et eius fratribus se Abrenunciauit pretie et Jnuitum Exit

Confirmacio Slepowrom

Anno die loco et testibus ne s. Nicolaus Porosk de Slepowroui liam infrascriptam petierunt sibi confirmari Johannes dei gra duy mazoe Slansine Ne Sigmund tenor pricis quibus expedit omnib quos Czechonen fuerit Nobis fides dr de Anno dñi Mro quadr septuag sab die sti Michaelis archangeli sabbato m Nouembr Coram eodem Nidiuo Nobili constituta Nobilis et honesta Helena filia Petri Wossko nonorsk de Slepowrom Consors vr Nobilis Jacobi de Slmoyemo palat recol qua tenetur quidem suas g m q g Nobili Nicolao porosk Slepowronskij de Jmenyclint nstra hmc p decem et octo septimas sucra fide solemnib bi vr nstra tpus predictum non solvit Aut solue' quomsnus negleverit Extunc totum Jpsius Porosk hereditat pecuniam et mena Jbidem in Slepowrom hete in de in Czechonomien sita Jn longum et latum Cum ombus et singulis v f r p eisdem se et obuersicubi gra omnib quibuscunq; nomib mirupent Nichil pro se in eis reseruac ad pdictum Nicolaum Porosske in hmoi patrimonium Immo Ipa Helena perdet et transmittet pretie et menom Jn Cuius Rei testimo sigillum nrum medioce pntib est appensum Actum et datum in Nacze feria quinta proxima Post Michael archangeli Anno dñi Millesimo quadringentesimo septuagesimo secundo

Exunt

Confirmatio Slepowrom̃

Anno die loco et testibus ut ꝑ Nobilis Nicolaus Sporosz de Slepowrom̃ literam penes lapsis infrascriptam petunt ꝑ confirmari Johannes dei gra dux Mazovie Cracovie ste ꝑ Significamus tenor presentium quibus expedit vniu̅sis quor̃ coram nobis ꝑsonaliter constitutis Nobilis Johannes et matthias de Slepowrom̃ Sporem̃ volentia ꝑ sponcaneis recognouerunt Quia Johannes Septuagesima ꝑnas g̃ m d ꝯ set matthias Quinquagesima ꝑnas g̃ m d ꝯ infrascriptas per decem et octo septimanas Nobili Nicolao Sporosz de Slepowrom̃ pleno de vo̅luntate ꝑsolui fecerunt Sunt quoniam soluere neglexerunt Ex quor̃ Johannes Septuagesimam totam Et matthias Totam suam ꝑtem et Sporum Vsus spectantes In Slepowrom̃ Rebe m̃ ꝑtin Czechonomen ꝑpe Cracouiensis Sita In longum et latum Cum omn̄ Iure Sibi ꝑtinentibus et singulis vtilitatibus ꝑ Sa W C. ſ̃ et obuencionibus g̃ vniu̅sis quibuscunq; nobis ꝑtinent Nichil pro se reseruando In Eisdem In ꝑpetuum Cum ꝑpe ad Supra Nicolaum Sporosz pertinent et ammittent ꝑpetue et mero Item Quarantha alm Sptz Nowemchonowicz Sacrista de Slepowrom̃ sua vidualis sede In ꝑpetuum Successores consensit Nec ꝑ Supra Nicolaum quoquo impedire non ꝑ In Cuius Rei testimonium Sigillum Scabinis est Appensum Dat̃ in Sconemyasto Sea quinta Post dñi vnz Anno dom̃ Millesimo Ce Sexagesimo Sallerme Tenor Sequit Johannes dei gra dux Mazovie Sive ste ꝑ Significamus tenor ꝑsentium quibus expedit vniu̅sis quibus Coram nobis ꝑsonaliter constituta Nobilis virgo filia Sptz Nowemchonowicz de Slepowrom̃ et Conseruo Jacobo de Curzanth Iuvenis Palatini recognouit quia teneretur quibusdam ꝑnas grossorum m Tredecim ꝑ Nobili Nicolao Sporosczko de Slepowrom̃ Supra Scripte per decem et octo septimanas primera fide solue Et de non solutis Sunt quoniam solue neglexit Ex quo totas Supra Scriptas ꝑtes m Slepowrom̃ patronatus quotas et derechta ad Supra Scripta spectantes et spectandas In long et latum cu̅ pertinentiis Suis ꝑproprietate dominio Sue vtilibus fructibus.

Reddituibus Proventuibus Censibus emolimentis et obuencionibus quibuscumq; ad ipsum
quibuscumq; nomibus spectant, et spectare quomodolibet poterunt, Michil pro se reservando
prefata omnia ad ipsum Nicolaum Porosche spectare et pertinere decernit
spetue et mero Jn cuius rei testimoniu sigillum suu medium presentibus
est appensum Datt et datu in Bazor sabbato die sancti Venceslai anno
dom Millesimo quadringentesimo octuagesimo quinto

Exmit
Confirmatio Slepowrom

Anno die loco et Actibus Nobilis Nicolaus Proch de Slepowrom
legm obligatoriam super porcionem, Spectantem, Thome de Smyeczkowo et
Matthie eius Nepotum de Slepowrom, seruientem Jn psonas Nobilium
Nicolai Hawyscha et Nicolai setam, Cui laudum vestra statuta Stre
nzt Cognitor Jamo transscribunt Et que ex consuetudine, bona et Pri-
uilegia spectare confirmatis petunt sibi Priuilegio Maiestat gsimar
Cuius tenor sequit Wolislaus dei gra Dux Mazovie &c Significam
Tenor presentium quibus expedit vniu Quo Coram nobis Psona constitut
Nobilis Matthias de Smyeczkowo Jpius voluntate spontanea pala ret
Cuius Actas Jpius porcionis Spectantis Et Thome patrui sui
Smyeczkowskij datas in Slepowrom hereditarie in districtu Czechouo et
situa, Cum omnibus et singulis Jnibus fructibus redditibus Jbus Ebus eius
dem et obuencionibus quib; vnis quibuscumq; nomibus nuncupent Michil
pro se reservando Jn eisdem Nobilibus Nicolao Hawyscha et Nicolao
de Slepowrom Jn eodem Jpius pte quantitate amittendis Jn Nostra autentica
et Jn quatuor Jpius solidorum Grossorum quemlibet solidum de quatuor
quadrantes computando rite et racionabiliter obligauit, Hinc Porcionem
cum Officio ibidem, per Jpsos Nicolaum et Nicolaum de Anno ad
Annum hinc est Jn festo Nat xpi sub Pena, eiusdem festa ytemque
sequenda tenendas bidas gubernandas gmetis et Pascuis Jpsis pertinentibus
Tandem, quousq; sibi seu Jpsis hinc regnum pte Jmmutatum Pfatus
et pfatum Matthiam fuerint plenarie psoluti Pretea Jdem Matthias
Redemptit Pacem p pfatis Nicolaus et Nicolaus m dict Porcionibus
obligat no impedientur quoquo, Et Jpi eos tueri dzt et defensare set
si aliquis Aliunde Impedimentu Jpis Nicolao et Nicolao Pactu damnum
patent hic Jpius Matthias, reponere debit et putat obligat Jn cuius
rei testimoniu nrm Sigillu fuduit et Appensum Datt et dat m Slowomyslo
Feria quinta Jn festo Sophie Anno dom Mo quadrmo quadragesimo Jpso

Exmit

Zenkok:

1518

Anno dom̃o lxxxviii et testibꝫ vt ꝓ nobilis Stamslaus de Clyze
cora nobis ꝑsonaliṫ constitutꝫ tenes et hns sus in manibus
bras ꝑbm lapsus petiuit eas priuilegio maiestate nre confirmari
Quaꝝ ꝑme tenor de verbo ad v̄bum est talis Conradus dei
gra dux Mazonie et Russie ac Cuyssauie tenoꝝ ꝑsentium
quibꝫ expedit gñaliṫ vniuersis Cuius ex registro sndrum nr
Exellenonoraꝝ sita est nobe plena fides Dat de ano dom̃i
Mo quadringentesimo Lxxxvo octauo Nos igit gñta ante
dicta assumpsimus Maie virgie glose m Exellenonoꝝ ora ad
sndras ꝑsonaliṫ constitutꝫ Generosus Jacobꝫ de Colmindo
vexillifer Exellenꝝ cum Elizabeth consorte sua ultima
filia Nicolai de Zenbok quor volutabili spontanea Recog
nouerunt gma manugncta tenetꝫ septingentas sexag
gꝛ m Infra hunc per dictꝫ et octo septimas nobilis
Jacobo et Bogislao germanis de Miarow solui Ri
non soluerit. aut soluꝫ ad tres ꝑdictꝫ ano vltimo neglexerit
Extunc totas quor valla seu hereditabe Zenbok marpata
m dictꝫ Exellenꝝ stat Jn longu et lata cum omib
et singlis volutabilꝫ fructibꝫ reditibꝫ cessibꝫ proueclibꝫ emol:
mentꝫ et obuencionibꝫ gñaliṫ vniuersis quibuscuꝫ nominꝫ
mouentꝫ cum omib ꝓmissis et singlis Nichil
pset reseruato m eadꝫ ad vsus Jacobi et Bogislai
m dictꝫ Septingenta stagꝫ ꝑdent et amittent
ꝑpetue et meritꝫ Set debit Jacobus Colmingensis ab
omib ꝑsonis per tuemin prenomat Jacobo et Bo:
gislao pace ꝑdimsit Jn cui rei testimoniu Sigillu
nr m presentibꝫ ꝑtixi et appensu Dom̃i m Exellenonoꝝ
Sabbto ante Sndree anno dom̃i Mo quadringentesimo
Lxxxvo octauo Datus hic tenor est talis
Conradus dei gra dux Mazonie et Russie ac Cuyssauie
tenoꝝ ꝑsentium quibꝫ expedit gñaliṫ vniuersis Cuius ex registro
Sndrum Exellenonoraꝝ sita est nobe plena fides Dat de
ano dom̃i Mo quadringentesimo Lxxxvo octauo ꝓxima feria
die Octa Johannis Baptiste Jn cui Sndrie ꝑsonaliṫ
ꝑstitit nobilis Jacobus et Bogislaus de Zenbok pro
recognoscendo gnia tenetur manugncta Septingentas
Sexag grossos m medyꝭ nobili Stanislao de Clyze

Ista hmt pes decem et octo septimas solnedas Et si ad tpus predictu
non solnerint aut solnē negligerint quovismodo Stant totas vras villa
seu hēditate Zenbok detas in districtu Czechon stram qua habet a
Jacobo de Golimino sic longis et latis cum omnib et singlis vtilitatib
fructib reddit pventib censib emolimentis et obvencionib quib
cunq; nomibz nuncupent et aliis omn sue sno hac omnib
Et singulis Nichil pro se reservabit in eadē ad tpus Stanislaum m
hnsde octingent pragē pdict et annuat patrē et matrem Stem
predict Jacobum et Bogislaū fideiussorē pace ab omnib pdms
per Struemnū eid Stanislao et Jacobo etno fideiuss a ba:
hereditate sorte sua pro totalico qd m eid hēditate no impediet
quoquo sic et huius rei testimonium sigillū unū medietate quo utim
patribus est appensū Actū et datū in Czechonow fra sda Sch
hebd Adomela anno dñi Mo quadringentesimo septuagesimo octauo

Stupnty Exuit

Anno lxxv et Tertiarū ut s. feria quinta Post Comertia sct pauli
Nobilis Petrus de Stupy Comes Supmus Sporaem m Stupy here te
m Districtu Czechonowen sita Sic longum Se Cum om Siue et vtilib
Sul Sc Clementi suo germano pro quadraginta fmis g m g p vendit
Petue et menom et vore Strevocabili Resignauit. Exuit

Narrestata quoquo Sure expiantur per Salberam et suos fres

Grabomo

Anno ut s. feria Terca Carnisprivij m Maioc sct Petri ad Cathedram
Petribus ut s. Dominus dux duas mansos cum medio mensure Chulmen
sue m Duaud et dominū Jacus penes Habnelsta Conopsta Jasowrsta gramas
antiqui decem mans Eorum m districtu Colnen sitos Sic long Se Cum om
Sure ac omnibus vtilibus Se Nil Se melioris exceptis Nobilibus Stanislao
Smilone Swantoslao gnamo Thome Paulo martino gnamo filiis olim Thome
Bernardo filio Jacobi de Grabowo spes dimidia sexta fmis g m g grossi
vendidit et voce irrevocabili resignauit petue et menom Sta q Stanislaus
medium mansum, Smilones medium mansum Swantoslaus medium mansum
Thomas Paulus Martinus medium mansum Bernardus medium mansum
sic diuisum et Eorum successores Imperpetuum possidebunt
Et tres medias sortes Cruciferas g m g Sue fesse debent sexte pe
mansum sic

Exuit

Bnel Clezbowska

Anno die loco et testibus dominus dux Palatinus dictam Nesdmier
Bnel Jacentem spanes gramcas Clezbowske Habuelske dumpko
voske Choromanske prout se extendit Habielskij brand / exoppido
Gramacrum Choromanske / pg gram que aurrit a Choromanad /
Smleno / Sn dcta lomzey Sn long ge Cum om Sluc Se
Sud Se Shobus Spaulo Smarcino Gobieszando Johann Smcolao
germanis et filijs olim Stanislai Gobieszando Spetro et Johann
de Clezkowo Spo sex ßms gc m lx vendidit et vere rec
reliquant ppetue et merom **Exuut**

Tenent qmqz ßmos gc m d gc predicto Gonczuado marcic
pmo Smarcinus solvit ßmam solvebant

Canthonio et Cesmjewo

Anno et testibus ut sup Sabbato an Smocat in Czechonow
Ex Jacobsco Spreulegiorum Chezany olim dom ducis Sole
slaz fata est nobis Splena fides Qd de anno dom Smillesio
quadringentesimo quadragesimo nono feria qmta post visitacionis
marie octauas in Czechonow Shobus Smolano hes de les
mjewo Stotam suam Sporacjm habet in Cesmjewo hete in
dcta Czechonowes situatum Un long ge ac ortos ppm
qmtes et omia derelicta Alb Spasemin Slpin Smolan
conterpes et conterrencia concrrencias et concurrencia inpetu
Nobilibus Johanni et magno ymano suis heredibus de
Cesmjewo Centum ßmos gc m d gc vendidit et resignt ppetue
et merom Hoc Spreulegium tempore Synodali Czechonow
Jnmeratum est Sabbatum more suo cum solita narracjm

Hc p̃uilegiũ no ꝯ sebastiũ
qꝛ ꝓ ſcptũ est uix nota mſig
gtetaz vtendo vigiti octo folia mſig

Mulosiebenmetz

Anno die loco et testibus vt ꝫ Item dux Johannes ratione seruicior
per nobilem Adam de Mylosthawijen impensor et impendendor
ipm Adam et eius successores a pena Nyestane dicta absolut et
liberauit Sparty qd quodlibet et quadcunq in dicta pena Nyestane
incurrerit bona ipius dux et omnes ipius dignitarijs per officialibus
ipse Adam et eius successores. plius non tenebuntur molestare

Exuut

Barbatur priuilegium super tzyrwonka sedm
tenore note superiore, que nota gonet3 m sexto folio
computado a primapio registri Exiuit

Muram

Anno et Tenibus ut s^ra die dominico proximo
in malorvo dominus dux
pr virtutum mita et seruicia fidelia nobilem Jacobum de Muram absolut
ab omnibus penis judicialibus magne et parue om dignitatiorum
nomiatim et specifice expressorum penis judicialibus magne et parue dumtaxat
incept Judicij vz duos tabellios vnum qr pene quinquagenalis quotiens eam
mutuerit soluere imperetur debebit cum suis coadiutoribus

Exit In lomza Quatuor mans wishowate

Anno die et Tenibus ut s^ra dominus dux Johannes quatuor mansos
mensure culmen penes parietem Grabowsta iuxta angulum Cmiczesky
wyschowate lachowo et gramcab decem mansorum wyschowate in dicto
thonorepredien site In longum et latum Cum om iure ac ombus pertin
suchil pro duodecim fmo q^r m g groff Jacobo ext duos mansos
et viginti Jugera et Petro de wyschowate mansum et decem Jugera
vendidit et voce irrenocabili resignauit petue et hereditar

Septem mansos
tenentes sub parochiano
subscripsit,

Exit Abrenunacao lomzaza

Anno loco et Tenibus ut supra sabbato ante dominicam honesta ta
therma relicta olim Johannis Strzaszka de Michalowyze recog
quod Terram Horam medietat aduocatie in lomzaze habe in
destrictu lomzey site In long Cum om iure et pertin suchil pro se
suchil pro se reservando in cuius honesto Johann de lomzaza
aduocato pro decem fmo q^r m g groff vendidit resignat petue et
hereditar se pro Abrenunciant eid^r petendum

Exiuit

Mans Pco Curzanthsky

Anno dic loco et testibus ut s. Magnificus Jacobus de Nimensk
// quatuor m. Castellanus Cmirnen. Cum marcos mensure culmen pro
Cuzzantikij et Cossne Schnyge. hereditos m dicti. Nowogrodnen
situs. sibi a domo duce donatos et prosprialij dnat ad
impetrium In longum et lus Cum om Jure et
utilibus Sc Michil Sc Nobilibus Andree. et eius filiis
filius Albertj et Guilelmo. de Slaw Johanni. et venceslao de
Cuzzantikij. pro decem fmis g / m g vendidit. et vore
Irrevocabilij resignauit ppetue et merum Exuit

Cozarzewo

Anno et Testibus ut s. Feria sexta ante Letare m Haec
Nobilis Paulus de Cozarzewo Hymo voluntate recognot quia
portionem suam Honorum hereditariorum Tolum Et vta
vrgultia Sate prantikij que fuerunt Non melioracionis aree
vltra Longitij annos m Pace Idem Paulus tenuit m Coza
rzewo Hede m districtu Czechonowen sita In longum Sc ac
om Jure Sc Jur omnibus vtilibus Sc Michil Sc Nobilij
Alberto de Slaw pro octuaginta fmis g m g vendidit
et Resignauit ppetue et merum Vxor Hanna consors dicti
Pauli In hanc suo dotalicio Resignationi consensit Hec
Cum quogm Impedire debebit. Exuit

Corutkij Nhatow dt

Anno dom Millesimo ccc quarto feria Quinta ante Annuncia
tionis virginis Spectabus domus Andrea plebanus de Cobilino
Scribano Curien Johanne Blanka de Szydlijcz Stugrowque
Andrea de Chylinij Subagazone Pauli Sokol de Schan
nowo et Curiensibus Nobilibus Scromsius de corutkij recogno
uit Sortem vnus portionis ipsius spectantem in Corutkij
Hereditate in districtu Czechonowen sita In longum et latum
Cum om Jure proprietate dominio ac omnibus et singulis
vtilitatibus suis pro se reputando Nobilibus Nathie Sta
nislai de Swiglewo et Jacobo Lodwigo Johannis et Stanislao
filius venceslai Smalouka Swantino de Sphulisiao germanis
Wojciechon filius et petro suo germano de Slawen pro centum
et viginti Scotigenis grossorum in medijs grossis vendidit
et imperpetuum resignauit Cum Sexta portionis Nathie
Stanislai Cum manso penes Grunicz iacentem Petro

Medium penes suam metam Jacobus medium et octauum medium
Juger Clodwigus Johannes et Stanislaus Smalonczyczy et octo
Jugera cum medio Smartinus Adam Pgalissaus et Smalan
czyczy medium Smiculter Smansum et octo Jugera cum medio
sic dunsum Summodi porcum habebunt et inter se ac eorum
heredes successores imperpetuum possidebunt Jst predictus Szczo
mius pacem cauit et fidem fecit per septennium prescriptis
Nobilibus Pp nam impedientes in eadem porcione quoquo

Vnkow stok Stacio Ilomzin Exit

Anno et Cestibus ut S. die domin Palmarum in lomza
dominic dux Tres mansos num medio manso mensure Chulm
wiskow stok mercatos sui veri domini in districtu nowogrodien
sibus Jn longum Ne Cum om Jure ac vtilitatibus Ne Nul
de Nobilibus Mathie et Johannis filijs Mstislai de Bchebrz
pro octo Jagagine grossi m medijs g vendidit et vore irrevocabili
resignauit ppetue et meum Smelkiasze sme Sapisterye erceptus tpe gr not

Exit

St tenentur quatuor fnas gr sup Vnierscaco proxim
et alias quatuor fnas gr sup Salmo pur scaco p Spacm vnd
anni teneñ
ndet duas

Chomnowo Maroszky

Anno domi Agillesmo ic quarto frua secunda pti dominicam Palm
palmarum Cestibus Spaulo Nicolao Druszkytz de Zawsthowo Pe
vilifero warschowien Spaulo de Bubowo Czerchonowien ic
Nobilis Albertus Johannis de Chomnowo recognouit Quia
duos Spms mansos mensure Chulmen quos Nogrode sin Spi
legij possidebat Jn Chomnowo Cerete Alis Szaroszky in
districtu Ilomzen sita Jn Longum et latum ic cum om Jure ic
ac vtilitatibus vniuersis ic Michil pro se renuando in eos
Nobili Petro Smichaelis de Cbidem pro Quinquecim Sepag
grossorum in medijs grossis vendidit et resignauit imperpetuum

Antiqua Chomnowo Exit

Anno die Ido et Cestibus vtis Nobilis Stephanus volostchowis de
Chomnowo recognouit Quia vnum ipsius Jnansum mensure Chul
men in antiqua Chomnowo Cereditate in districtu Ilomzen
sita Jn Longum et latu ic cum om Jure ic ac vtilitatibus
vniuersis ic Michil pro se renuando in eodem Nobili Alberto olim
Petri de Cbidem pro Quinq Sepagenis grossorum in medijs g
vendidit et resignauit imperpetuum

Exiuit

Manse Nyzzowate

Nmo die loco et testibus ut s. Dominus dux Johannes Nnn[us] p tribus fme
mansum mensure Chulmen sin ducali penes gramicas Nnnsche
tate et Parietem Camnonowska in districtu Nowogrodzien situ[m]
In longum Ne[c] Cum om Jure et vtilitatibus Ne Nul Ne[c]
Nobilibus Eotardo Valberto Nnsczlao Johanne Paulo et petro
filio Jmemmerze de Cossatz vendidit mpetuum Scapt mellsiaw

Exit Carwowo

solucrunt
tres huam g sup Jemrisens mar

Nmo dom[in]i mill[esi]mo c[en]to q[uin]to Illustrissimus Princeps dom[in]us dux
Johannes Sex mansos mensure Chulmen minus Sex Jugeribus
circa gramicas poriczkiego petri de Carwowo et wodzinnich
Jurzecz iacentes In districtu Nowogrodzien sit[os] In longum et latu
Cum om Jure ac omnibus vtilitatibus r[e]o Nichil pro se repuando
in eysdem Nobilibus Andree petro Jnatthie: Clementis vnam: Johm
et primam eorum mansorum portionem Johannis Paulo Stefm
Nicolao philippi secundam Stanislao Jnatthie petro Jacobo
Nicolao Jnichaelis olim Jnichaelis Steiciam et Jnatthie
Nicolai Jacobi vt premissum est eorum Jmansorum decima
portionem pro quatuordecim Seragemis et media grossorum
in med[ietate] grossis vendidit et resignauit mperpetuum r[e]

Exit

Jst Rumo Sume medium pro festo Sancti Johannis Bapte
et finem pro festo Purificationis Sancte Virginis

Lutchostan Restituo

Nmo dom[in]i r[e]tia Feria proxima post dominicam Palmarum
Palmarum Sestibus quibus supra Cum decem Jmansi
mensure Chulmen propt aliquos Nobilium de Bacz excessy
et signanter Priuilegii vicariorum, cuius vigore huiusmodi
Jmansos ab aliquot annis vicariorum Priuilegii nobis perti-
nentia possidebant, ad nos Juste devoluti sunt et fuere
prout et nunc illorum possessionem Regimus actualem Regie
Demgnitate ducali et libertalitate clemencia grose pmoti
Nobili Johanni de Bacz Seres mansos cum decem Jmorg
mensure Chulmen pscriptorum decem Jmansorum ductos
Bijerlachy et in Lutchostan iacentes penes Bacz, In longu
et latum r[e]o Cum omni Jure proprietatis dominio ac omnibus
et singulis vtilitatibus r[e]o Nichil pro se repuando restituit
et donauit sibi Johann ac suis Hrmis successoribus r[e]o
signauit mperpetuum ~~Jst dum[in]i Domingus pro festo~~
~~Sancti Jonnisterii proxime venturo solute tenentur~~ / solut

Exiut

Dzyrgowo Abrenunciacio

Anno dom Mcccc lxxxiij° In lompza feria secunda solemnis Pasce pntibus domo Nicolao druszka de Zarnschowo vexillifero warschowien Bartholomeo de Lolaky Judice Paulo de Kyssyelnicza Subiudice lompzen. Johanne de Bzyedlea Magro Coquine ac Venerosa Elizabeth filia olim Magnifici Nicolai de Dzyrgowo castellani warschowien Consorte Egregii Pauli de Grabowo vexilliferi Czechanowien nostraz arte et causis licite et comode non valeb adire pdcam sed coram nobis Martino de Czyrzochy Cancellarie nre Notario per nos ad eam de speciali fauore misso Palam et per expressum Recognouit qua sibi Nobilis Paulus Johannes Stanislaus et Jomszyber germani emi de dzyrgowo pro ombz bonis paternis maternis et derelictis ipam gerentibz et gerendo quolibz in futurum Satisfecerint realiter et cum effectu Et recepta hmoi sua satisfactione de ombz bonis patnis matnis et dlictis pfatis Paulo Johanni Stanislao et Jomszyber se abrenunciauit pcbre et mendo

Tenet nota

Rambyschewo Exiit

Anno loco et testibus vt ij feria tercia Pasce Nobilis Troyanus Mathias et Bernardus de Rambyschewo Recognouerunt qnia cum quodam mesuagio cultmen de Jurcone sua pcreq graniciis Pauli Czarnowsky sibi in Rambyschewo hereditate in districtu lompzen pe Zambrowo sita in longu et latu cum omn suis suo Jur ombz et singlis vtilitatibz ac Nichil ac Nobilibz Stanislao Petro Paulo et Johanne germanis de Rambyschewo pro certis grossis m dlis vendiderut et rite irrevocabili resignauerunt pcbre et mendo

Exiit

Olsztanskyk

Anno loco et tpalibz vt ij feria qnta proxima ante Conductus Pasce Dus dar Nobilis Jacobus mansum mansuale cultmen cum viginti morgis sui vsq ducatus et domanij qui ad dcm ducatum pdcm olim nobilis Pauli et Laurencii de Czayewnyca defuctor manu cum pleno suo dnio Resolute pstat. Super cuius riuuli Olsztanskyk cum vtraq ripa eiusd riuuli pcreq Olsztanskyne Chabaczkyne graniciis et qua Czyrwonimbor Olsztanskyk hide in dcta lompzen pe Zambrowo sita in longu et latu cum omn suis suo Jur ombz et singlis vtilitatibz ac Nichil pro se ac Nobilibz Petro Andree et Salbertho germanis de Olsztanskyk pro certorum grossorum m dlis vendidit et rite irrevocabili resignauit pcbre et mendo Multipodia dcto Jacobi pro se accepit et recognouit. Et sic mansum cum xxti morgis suis eidem cultmen pnt in priori priuilegio sup Olsztanskyk content, caudebunt

Exiit

Et pro festo dcti Michaelis pxmo quando stroge. et sic festo Pasce proxime stroge. et pro festo dcti Michaelis pxmo decimus vnus simi quidem stroge dcto Jacobi denarios solui. et duas stroge Jam soluerunt

Gromadznno

Mmo loor et ſtibus ut ⁊ feria ſexta ante Conductum Praſc
hon lio ⁊humſlaus de Gromadznno ſuo et frm ſuorum nombus ꝓmul in
Inſraſcriptum ꝓter furem Sablatum deſtructum Conaſmm et Sigillū ſpatu
petunt ſibi confirmarꝫ Cuius ſtenor talis ſequit Annomē dom ⁊ am
Sad memoriam rei ſempiternam Johannes dei gra ſenor Diy mazouie
et Kuſſie ſterraruꝫ dnnus et heres Czſrenen hr ⁊ad vniuſoꝝ
tam pnciuiꝫ qm futurorum noticiam ꝑducimus et dedꝫ volumus pnau
p tenderem Qo conſideraꝫ et mſpcꝫ proms et fidelibus ſtcis Johanne
dicti Sarſin aduocati de lomza ſtum ecꝫ certa ſumma pecuniaꝝ ab
Ipo receptā ſibi et ipms pueris litmis qmagꝫ manſos menſure Chulm
contiguos hēt nre Gromadznn ſtok ꝓacentes circa Heretem Ipms Johānes
Gromadznno volgaꝝ nuncupatam nec vi ducali et dnoꝝ Ipe ſa nouigrod
ſituatos In longum et latum velut m ſmo met limitibus et gurcibꝫ
fuit diſtincti et limitati dedimus damus donamꝰ vendimꝰ ſaſcribꝫ
et ꝓappriamꝰ Et m vm titulum hereditarium ex nre groſe conſermꝰ
ꝑpetue et nouum Cum ambus et ſingulis vtilitatibus fructibus ꝛentibus
vſibus vſu fructibus obuencionibus quia ⁊ omnib quibuſcuꝫ nombꝫ nuncupetꝫ
ad ꝑdcꝫ m eisdem qmagꝫ manſis ꝛentibus Et qm nec quid ꝑ hūmanam
ndiſtriam Summa clemencia / facere poterit quodꝫ mfuturo mel
liꝰ cis ſeu ꝓpoſterus excepto qne ꝑ nobis et nris Successorib reſeruam
Ipm Johannem Sarſin tenendos hndos regendos gubernandos pacifice
et quiete ꝓſſidendos Necnon vendendos committendos donandos alie
nandos obligandos Et m vſus beneplacitos comitendos put ſibi et cui
Sucessoribus nichus et vtilius videbitur expedire / Jta tꝫ et nullorum Suc
ceſſorum voluntas m ſpmiſſ reqmratur Preterea plurimos dict Johannes
et Ipms pactꝫ litm m Sstecompenſam hſmdi donados ſermana tabla
nobis et nris ſucceſſoribus impendit et facē ſmt Saſtructi / qualia cetꝫ
Exigene m ſimilibus bonis locatꝫ facē et impendē conſueuerunt / tamꝫ
quodꝫ ſunt Item predicti qmagꝫ manſi Et coronidem Subditiuarios
Eodem Jure et libertate gaudebunt / ſunt Vnde / ville Gromadznno /
gaudent et ſemuntur In Cuius rei teſtimo m ꝑſem Sigillum mayꝰ
de nraꝫ ſtenuaꝫ carta patibus eſt appenſum Actum et datum m Lomza
Sabbato proxmo ꝑ feſtum ſcē hedwigis vidue Anno Dnicē
dom Millesimoquadringentesimo vicesimoquinto / Quibus dominꝫ Reuerendis
ac Nobilibus viris Stiborio de Sanchocino Cuiamerario Pomer
anie Curie nec marſalco Dematone de Gmogorzewo, Sub Judice Jone
Sez Subvocatore Czechonensis Gno Nicolsio de Pniathmza Et
Alijs quamplurib fidedignis Sstubus ad Premiſſa Coptum ꝑ manus
Pauli Sde Dorotzeno Sſol et manū ſtrū cam et cancellū ꝑpm ſ

Erunt

Confirmatio Juriu Grabowsky

5 7

Mmo dnc lxxx et tcsubus ut ꝯ Generosus Paulus de Grabowo vexillifer
Czechonomen Privilegia infrascripta Primum vxt propt Sigillum Rupturꝯ
et Crepatum de eem Et Idm propt meditacom Sagie Findebitum conser
nationꝯ et vetustatem Petunt sibi de vbo ad vbm Describe Munonar et
neꝯ maiestat Sigillo confirmare Prem tenor sequitur Munomie domiꝯ
Samꝯ Sad Petuam Rei memoriam Conradus Kazmirus Bolesaus et Johes
Dei graꝯ Duces Mazovie Russie Terraꝝ Princon matschonen Nowogrodien
Kaiaviæ Czechonomen domꝯ et Heredes Czerscen Se Significam tenorꝯ presen
tam pntibus quꝯ futuris Harum noticiam habituris quibus expedit quaꝯ vniuersis
Nuclaus quo coram nobis psonaꝯ constituti Nobiles Paulus et germanus filij olim Strenui
Johannis de Strzegotzyno Quarameraꝝ nuschegradien Sam vtroq; spuꝯ ex nro
non compulsi non coacti nec aliquo dolo aut fraude circumventi sed Sporumꝯ
meris et spontaneis voluntatibus Sanorum ꝙ Sporum salubribus fretꝯ gsilio
Contractum de et super bonis eorum omnibus Hereditarys et mobilibus per eos
mobilibꝯ tenendum et obseruand recognouerunt in hunc modꝫ vzt Si
qd absit prefatum paulum prole ex se non relicta ab hac luce decede migrent
Extunc omnia bona predicta vpsius pauli hereditaria et mobilia Cumsuꝫ gnis
et speciei existant vbilit consistencia ad prefatiꝯ Nuclaum germanum suuꝯ
et eius pueros hunioꝫ Cum omnibus et singulis vtilitatibus fructibus reditibꝫ
prouentibus Censibus emolument et obuencionibus quibuscumꝫ quibusuismꝫ
nominibus nuncupentꝫ Sint pleno Jure et dominio spectabunt et deuoluentꝫ
petue et merum Quocirca bona hereditaria et mobilia predicti Nuclai et
Paulus sub condicionibus supius descriptis vnus alteri vpsius immutuo exunc
resignauerunt et resignant petue et merum Per Spos et eorum Pueros
lutimos hmoi bona hereditaria et mobilia cum prescript ombus modis et
Juribus vnusꝫ tenend habend regend gubernand quiete et pacifice pretimꝫ tpib
possidend Jtem ven com alie ob do. et ad vsus vporum beneplacitos con
uertend prout vpsi et vporum pueris lutimis melius et vtilius videbit expedire
Jura Jn et nrorum Successorum voluntate mor solito premissa requisita in pmissis
Jn cuius rei testimonium Guillelmum Illustris principis dom Boleslai felicis recordacionis
Ducis mazovie Sen pris nris carissimi Jmagnus de Certa sententia nra pntibus est
Appensum Datum et Actum nuschovie fria tria post Dominicam Quasimodo
Jamo dom Millesimoquadringentesimoquinquagesimooctauo Jntibus Strenuis
Generosis et nobilibus domis Johanne de Sroglenycze Czerscon Jandrea de

Raschinge luren Castellano Johanne de Czelathchowo Suara
mercario Czyrnen. Sandrea de Costzanczinge vnthezaurario
Strzalathone de Borzuchi Stolnio warschomen Et alys ꝯplurib⁹
nrꝝ fidelibus subditis nostris presentibus nram ꝯmissa Carpinum per manus
matthie d albertj de Tarnowo Sploten nacis Cans Sacerdotis pro-
m Czyrsko Calvarium Et cuius nre Cancellarij qui pnus habuit
Commiss Salutem tenor vtusti sigilli Sciuerint dom⁹ tenen⁹
Sad Stes memoriam sempiternam Johannes dei gra⁹ Semor dux
Smazorie et Sandomirie dc⁹ Strzalathone dominꝰ et hered⁹ Czyrnen⁹ &c⁹
ad noticiam omnium tam presentium qm futurorum Sedurnos et
Sedula volumus Spectare p tenorem ap qnos Cranstamus here-
de Godacze Stremmo militi Johanne de Strzegocino Smidam
et tiedcomam suas nomine qnos ꝯ Sint tra nra qnt⁹ decem
In certo tmo sub mtuacepta Condicion⁹ mihi⁹ recepisset omnia
mansum pomarium suum Sibidem in Godacze Sacentem cta hetz
volgar⁹ Gulubowo datum ꝑpetuo Sammittend⁹ ad Spdcti Johannes
assumpsisset Cui qua predictam bonam pcarmam in cte tmo pdicto
nro fideli non Solvit Datorem ad⁹ no Solucios emdi mansum ut
predicit⁹ cta gramen⁹ Hereditat⁹ predicte Gulubowo Sacentem
in una et eadem mensura cta vtrumq⁹ finem mensurand⁹ Cui
long⁹ et latu⁹ prout in suis met⁹ limitibus et granicis ꝯmuns
est distinct⁹ et limitat⁹ Ipsumq⁹ Johannem in fidelis ser-
uicis suis quibus latius mansum predictum Cum omni⁹ et singulis
suis fructibus pbus redditibus Consuetudinibus et obuencionibus qua⁹ omni⁹
quibuscumq⁹ nominib⁹ mouent⁹ ad Spm⁹ fructibus Et qm mihi⁹
p humanam Sndustriam ꝓdicte ꝛcepus poterunt quoquo mō futuro
tenebit habebit regat gubernabit pteget defendet · ac quiete et pacifice
vsibus ꝓfatus possidebit Sicuti ꝛcuit dotabit alienabit ordinabit
commutabit et ad vsus suos beneplacitos conuert⁹ put sibi et suis
Quib⁹ latius melius et valius cum eod⁹ manso videbitur
expedire Sua⁹ ty⁹ et uoluntas Quas cum voluntate ꝯsensu mi p⁹
mihi requisita Sin cuius Stes testimonium Sigillum nrm maius p̄sen⁹
est Sappensum Sactum et dat⁹ in Shonenmasto fa quarta ꝓxima
post festum Corporis Xpi Sub Sanno Dom⁹ Smo Quadringentesimo
vicesimosexto Sprincipe vero Sbigneo et nobili⁹ domino Sborzio

De Sanctogmo Quadrageſimo ſecundo Sacerdotes nccos Curie nec marſalco ohanne
herede de Cuchary vexilliffero Hemark subjudice Czechonomen sibm martino
subjudice Sacerdote bj Hboruthka de Smolla hede Et alme quplurimus ejusdm
sdecigmo ad pmissa Scriptum per manus Stanislai Grezmisłay de Hborzymo
plocen et warsy Edjs Cathedr'm Necnon Canonicos nec qm prima Habent m
Commiss

Exiuit

tps not
Masnus Ecclesie in Krasne
in Liskowo donatus

Anno dom Millesimo quadringentesimo septuagesimoquarto die domico Dominica
ps Czechonowo Hpribus Dome Sohanne lapsti rnysmen Hemark de Hboruthowo
nowschegradien Sacobo de Golmo Czechonomen Castellano Oldrico de Cuchary
Czechonomen Judice Salberto de Sarethmsky Castro Sacerdotum Ec
onorabilis Nicolaus de ponarusky curatus olim in krasne adhuc agens in humanis
volens sue Saluti ac predecessorum Saluti succurere et empiternam procurare
remedium: nram plofactice nolis valens adire patriam: sed coram Spublico
Notario legali voluntati sue vltime testamentali satisfacendo primis ipius
finansum mensure Chulmen Sm patrimonij in Cuchowo Hereditate in Dstu
Czechonomen sito Sm longum et latum ꝛc Cum olim Sure propete ꝛc ac
omnibus et singulis vtilitatibus ꝛcs Sibi pro se repuando in eodem Ecclesie
in krasne cuius pastor et plebanus optitit dedit donauit et Largitus est
imppetuum: Cuidam fundi donationis Nobilis Sohannes de Sydem Sacerdos
predicti Nicolai plebani in pnica nostri gstitutus huius tatam in eandem
consensit per oppressum ꝛc Racone cuius donacionis Statur pdicte Ecclie
pro tempore existens per se vel alium vnam singulis septimanis ad
pro anima ipius Nicolai legere et celebrare obligabit ppetuo Cuius
ad hmsmodi missarum Solemnia et celebracionis consentire nolens pdco
Sm anso vendito pecunia ad ad pios vsus pro pauperibus elargire dst
Cuius donacionis dnus dux de Mazouia sudeti dominorum Consilio tali
ficauit et confirmauit decreuit robur obtinere ppetue firmitatis ꝛc

Wangrzymowo Exiuit

Anno dre loco et Sebus ut Nobilis Barbara filia Nicolai de
Swangrzymowo Castellani Sacerdotum Consors Nobilis Thome de Lan
schemo Dotes suas Sporacones hereditarias pnas et mrnas pmptes
et derelicta ac oma Sbona mobilia Spam in Swangrzymowo Sacerdo
tali Cheltis Grongeno hereditatibus in Districtu Czechonomen situat
ac ato vbiqt et quolqt concernentes et concernendas mt fres Sm long ꝛc
Cum om Sue et vtilibus ꝛc Sui ꝛc Nobilis Thome de Lanschemo
suo marito pfato dedit donauit et voco wrelq resignauit ppetue et memo
mota visceribus Sntme caritat erga eum

Exiuit

3 not

Ostaschewo

Anno dominj .m.cc.lxxx.septuagesimo quadringentesimo septuagesimo quarto die et loco quibus ut supra. Nobilis Katherina olim Stoborij de Ostaschewo pal consors verb. palam recognouit quia Nobiles Jacobus et Paulus germani de Ostaschewo sibi Katherine pro omnibus bonis paternis maternis et derelictis ipsarum in Ostaschewo et ossijel concernentibus et concernendis satisfecerunt realiter et cum effectu que recepta sua hujusmodi satisfactione de predictis bonis paternis maternis et derelictis ad ipsarum denolutus et denoluendis quomodolibet in futurum prefatis Jacobo et paulo ac eorum heredibus successoribus se abrenunciauit ppetue et merum

Exit Abrenunciacio dzierzgowo

Anno die te notatum loco et testibus Sabbato feria tercia Pentecostes Nobilis Annagaetha filia olim magnifici Nicolai de Dzierzgowo Castellani warschowien consors vero Stanislai Nosse de Mala Erzinowolga dum personaliter coram ex causis nam valens adire patriam, sed curam honorabili Stephano de ossie scholastico notario nro palam recognouit quia Nobiles paulj Johannis Stanislaj et pamszyk ipsi germani de dzierzgowo pro omnibus bonis suis

Anno die testibus ut s. Jm Matow de domo Infra octas ascen sionis dm. Petrus de Kalesine totam quartam suam partem pro Kalesine cum pertinencia sua et Nobiles Anna Johanne de Dzialdowo et Katherina Albertj de Gansowo advocatj consortes et Johanne filie de Kalesine totas suas partes Jura spectancia pro quitatico et derelicta pro viginti sexagenis Nobili Paulo de Sobiech vendiderunt et resignauerunt ppetue et merum Jn bonis suis cum omni Jure suis Nichil pro se reservando in eisdem Dumtaxat petrus prefatus pecunia soluta agrorum in Lanca prati silue in gruht campo pro se reservauit Jta q Nichilominus Petrus hinc vigilia nulli alij pretquam Nobili Paulo vendere potuit. Exiuit

Donatio Frankis Rozan

Anno dom .m.cc.lxxx.quarto Jn Rozan feria quarta proxima ante pentecosten presentibus domino Andrea Spirensi de Columbino Sebastiano Kapeo Johanne Klanka de Szyedlicz Angelo Coquine Curie Andrea de Cgilino Subagazone Paulo Sobel de Schardewo Curien. Illustrissimus Princeps dominus Johannes Dei Consulatus Nobilibus Johannis de Scharodzino fidelibus suis meritis impensis et impendendis sibi et suis heredibus successoribus suis mansos hwenture Culmen sui veri ducatus et dominij; currentes incipiendo a granicibus Schadzickiensis intra granicies magni Episcopatus Curie plocen et Frankowskie Jn longum et latum Jn omni Jure et de vtilitatibus vniuersis Sicut pro se in eisdem retinendo, melioribus exceptis dedit et donauit imperpetuum Item Jus Culmen super predictos Sex mansos donauit, volens illos ad obediencias et plingiones reducer fructus et Jncole in eisdem mansis residentes singulis annis et perpetuis temporibus per tres grossos groschorum in medijs grossis racon denuncensibus pro quolibet festo sancti Martini dicto duci soluere tenebuntur Volterhus in forma communi

Exiuit

Renūs abrenunciacoīs Ozhegowo

Paternis maternis et delatis Ipsam quomodolibet concernentibus et concernendis satisfecerunt sibi realr et cum effectu cue margaretha sua hmoi recepta satisfactione de ptis Comis paternis, maternis et delatis ad Ipsam denolutis quomodolibet infuturum et denoluendis ptatis suis germanis ac eorum hrnis successoribus se abrenunciauit ppetue et iewm

Anxfii Exuit

Anno ut s feria quarta Infra octauas Corpis Im Czechonow Spnabus ut s Illustris Princeps dominus Johannes dux Dñs seruitorum impensorū et impendendorum infuturum Johannem Dulistaum et eius litimos Successores filios de hzkz Jab ombus pemis magnis et puis Judiciaribus sms ducalibus et om Judicum Subjudicum Palatinorum Castellanorum officialium et ministerialium quorumcumq tangm hic notatm et specifice expressorum Jab solut et liberauit Pena qmiquagenali dmtaxat excepta Cmis pene tm per decem p quoꝝ cam mutrerint domo duq solue tenebunt impetum

Exit Czezotkij de watschōe

3 not

Anno dom millesimo quadringentesimo Septuagesimo quarto feria qnta in vigilia Sancti Johannis Baptiste, pntibus domis Nicolao de Rosskitz de Zawostkowo Vexilifero watschonien Marschalco Curie Martino de Massy rowo: Canco woarschonien et Curato in Skrzinbischewo Wsebozio de Smolsko Capitaneo woarschonien Johanne Slantka de Szyedlkiez Mgro coquine Curie rc Jn woarschowa Illustrissimus Princeps dus Johannes consyderata grate fidelitatis obsequijs honorabilis Martini de Czeczorky notarij Cancellarie fidelis dilecti impensis, et imposterum auctu fidelitatis studio per ipsum et suos fratres Johannem Cristinum et Adam de ibidem necnon eorum hrnam posteritatem adnuante domino mipendentis sibi Martino et suis fratribus necnon eorum posteritati Jtem infrascripta dedit et donauit, Scta ac Kmethones seu Incole in Comis iporum de dicis Czeczorky et Cruszetkowicze in distructu Czechonowien sit de quolibet manso Culto et possesso singulis annis perpetuisq temporibus pro quolibet festo Sancti Martini festo per 300 grossos denarios hui et monete soluendo dno duci et hrnis astricto ad soluendum, Ab aliis vero Colonis et accolis contributionibus et grali bonorum collectis laboribus, dempto nouo castrorum laboribus, quos dus Dux pro se reputat, hrnis soluit et relevet, Insuper Jus Scholtetie in forma communi, Preterea ptatus Illustrissimus Princeps de Jnmata sue bonitatis clemencia proscriptas fratres et eorum hrnam posteritatem, ab omnibus Judicijs om Judicum Subjudicum Palatinorum Castellanorum et aliorum quorumcumq Ministerialium et officialium liberauit et absolut petito ep ad eorum hereditatem modo et Remedio nugis attentur hucq Percosq Judicentur, et nay eam pariendi et respondendi multa pena eosq sequetur, Postremo absoluit vos et earum hrnos posteros ab omnibus penis magnis paruisq om Judicum Subjudicum Palatinorum Castellanorum et aliorum quorumcumq officialium tangm hic notatm et specifice supius scriptos Nota quociens et quandocumq in eis Judicia ydemonalia fuerint tociens cas milli de mlo honorato Scriptorum solidi tenebuntur pena qmiquagenali dmtaxat excepta Cmi tm notis decem quoꝝ tanq inuenerint tociens soluere tenebunt, Judicia vero eiusdem pene qmiquagenalis grossum Subiudicia medium grossum grossorum in quodcumq communi monete soluent et pagabunt, 5 tc notā Ad hec pticipabunt nostram citatis et tractis ventisq stare parere et ad obicta respondere tenebuntur, 5

Exmit

Playsii

Anno ut s. feria qnta in vigilia Purificacionis marie virginis in Nazan ut s.
Nobilis Katherina filia Nobilis Et Johannis de Modzele recet quia totam
suam portionem maternam Nam spectantem et pmanentem spectantem in Lassy
hete in districtu Nazamen sita Nu long. Nem cum omn Jure et utilitatibus
Nem Nichil Nem Nobili Nathie Gosz de lassy Arronalo suo pro sedecim
Anno in medio grosz vendidit et voce vere li resignauit pretue et merum

Exit Comitatus Natucz et Szyedlecz

Generosus Johannes Banssya de Magnuschewo Primczna Czechy
recognouit Quia vnum iplius Mansum in Szyedlyecz hete in districtu
czechonowien site Nobili Johanni de Szyedlyecz pro sorta iplius
portione in Natucz. Hereditate in districtu Nowen site Szegan pro
Terra bona pro bono ex causa Commutatoria permutauit et Ista
Nota superius continetur, Ideo qz breuibus scribitur, Ideo capta
superiorib Note. qtinenam. nil omittendo, Priuilegium scribatur
nouum: nec fideussoria ibid qtenta aliqua voluptr oblivione
postponatur, qm illa opus est, Prout Scribenti late apparebit

Exit Braliscot Exunt

Anno dom Millesimo quadringentesimo 2o quarto feria secunda
proxima Ante festum Margarethe virginis Coram nobis
Johanne Banssya primerna czechonowien Rpaulo de Era
bowo Secvlifero czechonowien Johanne de Szyedlyecz Magro
agrime Curie 2o Illustrissimus Princeps dom Johannes
medium alterum Mansum et alia Residentem penes gram
nec conophi dzyungislai Krosschuczkie et Curzantkij iacentes
super vedite Nemus Braliscot Nu districtu colmen site Nu
long et latum Cum om Jure et ac vtilitatibus vniuers
Que pro nobis reputando in eod Mueliscys exceptis Nobilibus
Adalberto Leonardo Andree Nicolao Swartino Ape Johanni et
dartzibagio, pro 90 Scotgemis grossorum in pred vendidit Braliscot
et resignauit impetuum Nte Preterea dom dux de Mazouia
sue liberalit elemosina edidit nobilibus, super Nzymti et
medium alterum mansum mensure Chulmen Nus Chulmen
dedit et donauit Nta op kmetkonen in eisd mansis residentes
singulis annis petitis qz temporibus pro quolibet Sancti
Martini festo confessoris venerandi qz epi peracto ad Strageu solvet
Nte ad kathedr hmodi Nzymti mansorum Incole obligabunt
antiquorum et nouorum castrorum Solitem Nus Regentium
in forma communi scribatur

Cammonowbrod

In nouogrod

Anno domini Mo Nu long Nem cum om Jure Nem et on bus Nib Nem
Cum vtilit Nupa fluuiorum valda et valenowsk

Jacobo Jmathie et Stanislao filiastro Sorum de Camyenow Brod vbidzinskim.
Jaon seruiciorum Ex mmata sibi benignitate dedit et donauit Jmperpetuum

Exiuit

Jtem teneatur eos stnas g m d g sing Spurchmaas premit
tenebatur adhuc dhd ogang

Camnonow Brod Curzantky

Anno die loco et Scribus ut s Jandreas filius Jwaszi de Curzantkky et filij
Gulielmo et Jalberto de Curzantkky Obroda Jprunlegium Jnstrascriptum Jetmerunt
eis confirmari Jtemomē sce et Jndubitate tamtum Jam Jndustria memoriales
hominum non est tante virtutis q donacones libertates Jde Jure m hoc volubili
seculo possit ppetuo retinere Jne Jgitur talia oblimione defectu suadebant Et ffa
Ea pie Jrmarum fieri decrent Jauctoritas Legis humane nature discretio ob
virtutis remuneratne suffragium Scriptum munimā hominum testimonia admirent
Ea pr nos Johannes Demor dus Jwanome et Jansshe Stanem dominus et heres
Czyronen Jd Significamus ombus et singulis tam presentibus qm futuris quibus
expedit presens noticia hitterie Qd ego dominus Ducatus nr nidesimus ad
augere vigntj mansos mensure chulmen memorie nr veri Ducatus et Dominij
Cy vtraq pte fluuij dicti Obroda iacentes ppe a nowgrod situatos Jn longū
et latum vti predicti manse sunt m vpsum met gramines et gadibus aream
ferenciatur distinctj et limitatj Jnicolao dicto Stogala de Jouthkowo nro fidelj
et vtmo puero latinno dedimus donamus damus donamq assignamq
et m verum vtilem hereditatem ex nunc gratie conferimq pretio et mercem cum
ombus vtilibus fructibus prouentibus vsibus reddituibus et obuencionibus qualit
vnusq quibuscunq nominibus censeant ad pns in eisdem mansis existentibus et
p humanam ministeriam acquirendis qualit in futurum diuina clemencia suffragante
Exceptis dmtayat molendino sue Jazierze Jn memorat mansis situat, que
pro nro et Ducatus nr necnon dominio reseruamq Vnde hered dicti Nicolai
et vtmo Jpueris latinis Jpredictos vigntj mansos cum ombus Jurib m
Jpsis lia contentis tene hre negē gubernare Jus pacifice et quiete tribus pretmis
possidē Jncumben rende commutare donare Jalienare obligare et dd vsus suos
Jbeneplacitos omnitē velitis Jsis et vtmo Jpueris latinis melius et vtilius vi
debitur expedire Jma tn et Quatuor nostrum volumte vegmilia p'mitus
m Jpsius Jpti Jnicolai Jnicolaino cum Jtpmo Jpueris verchnob
et Quatuor nris dd gramlij Expedient Jn Equo quatuor fluarum
valoris m Jpanerio cum Jualisa sub calcitra volgar clobuczek dicta
de quibuslij decem manss sic dmsm Equitare et cotā fluaa gma fiat et

Impendere tenebitur tocens quotus fuerit opportunum In cuius
testimonium sigillum meum maius Presentibus est appensum Datum et datum in
Politkowa Sabbato proximo post festum luce Anno domini
domini Millesimo quadringentesimo septimo Presentibus Nobilibus Nicolao
vuise tiborio Quatmeraro Jacob Bernardo Ploen Wilhelmo marschalco
Casimiro Tiborio de Klubitze Benedicto de Kradzmino Et aliis quamplurimis
aliis fidelibus fidedignis testibus ad premissa Sacrum per
manus Pauli Botardi de Sborzewo Ploen et notarii Ecclesiarum Cathedralium
qui Presentia habuit in Commissis Et quidem Idem dominus dux Johes senior
sup dictis viginti mansis Nuschulmen donauerat quod in hoc Presenti
Regio priuilegio hic inserti obmissum est Tamen Dominus
Dux Johannes Iunior Czechonowen presatus Crimmata sibi benigne
super decem mansis Et duobus viginti mansis et sup Quatuordecim
mansis mensure Chulmen alias in Cuczantkhi per Clemonem Dictum
Johannem Dobeslao Gramstao et Helbrico de Eidem donatos petitione
Nuschulmen denouo donauit Andree Iuniori Wilhelmo Albo
Dobeslao, et Helbrici filiis Ita quod Nicole In eisdem mansis residens
de quolibet manso alio et possessi singulis annis premissas tributus pro
quolibet festo Sancti martini confessoris et alio quidem pragen domino duci soluere
debebunt petitione et Clemens

Exuut Duo mansi lupno

Anno et Festibus ut s feria secunda arnolphi in lenza Dominus
Dux Johannes Duos mansos mensure Chulmen Exercentes. penes
gramaas Colomnista valoista Spaysta, et Schelinze In lupno heted
in discretu lomzen situs In longum sic Cum omni Iure sic Inul ut
Melliflue excepto. Simoni Laurencio germanis de lupno et Albto martino
de Spanstike pro sex flnis quos in d quos vendidit petitione et merum
Ita quod Simon et Laurencius medium Talterum maiorem et dictus albt
ac martinus medium maiorem sic dimisum impetrum Possidebunt

Exuut Duo mansi Glinky Zambrzyca

Anno die loco et Festibus ut s Dominus dux duos mansos mensure
Chulmen sub vii ducat et denarii Iuri et penes gramaas Zambrzyca
Nowey Zaleschie iacentes. Glinky nuncupatos in d loco lomzen situs
Sex longis sic Cum omni Iure sic Inul sic Inelliflue Exceptis

Matthie de Bambyrzaw Pro qrmag hmo q m d q vendidit et resignat impetum

Mnesulowalanka Exunt

Anno dñi loo et lesabus ut s Dominus Dux Johannes Duodecim mansos mensure chulmen Mnesulowalanka mncupatos Cum vtragq Pte Nayrag Reuk stinin sup lupmyn Untez et peres gramcas Grabowske Curzanthyn et Wyeznathy et Trloga m d tu Czechonduen pre Przaschimstke sitos In lung Cum om Jure et vtilibus Jul Nobilis Johann Nicolai de Trloga Capit ostro lanczen Non seruicierm exhibitorm et impendenderm mpeturm dedit donauit dat q et donat ac resignauit petue et merm Jto Gaudebmt Eodem Jure quo Hereditas Trloga m ombus Jnmet articulis et condiaombus gaudet impetum

Conopky Exunt

Anno dñi loo et lesabus vt Dus Dux Johannes Jnndm alby mansum mensur chulmen qm apud Zabyelstkye per dmestwaq exarent In vrij duabus et Dominij peres gramcas Conopky m fine campi Zabyelstkye m d tu Nowogrodyen pre dolum stuat In longit et latd tum om Jure suo Sac omibus et singlis vtilitatibus Nackel pro se Mellisaus Jmbaxat exopt Nobilibus Paulo monetq Johanni, Stanislao et Nicolao Hedlb de Conopky pro dci q m d vendidit et vre vrecobla resignauit petue et imerom

Alberto Jacobo andrea Martino Mathie Stanislao et Thome

Thyschky Exunt

Anno loo dñi et lesabus vt Dus Dux Johannes vnum mansum mensur chulmen In vrij duabus et Dominij a Jmae Jakaszka m fine gramcas Thyschky peres stinin Stuk et cum una ripa emp stinij Stuk. iacentes. m Dyocesi Lompzensi. In longit et tum om Jure suo Sac omibus et singlis vtilitatibus Nackel Mellisaus Jmbaxat exopt Nobilibus Nicolao Paulo Johanni Stanislao filijs Natzbor. Stanislao Johannis filijs pomyzbor Stanislao Johanni Mathie Nicolao filijs wyelebor Hedlb de Thyschky pro Senatore Strag q m d vendidit et vre vrecobla resignauit pre et imerom Quo mo Nicolaus Paulus Johannes Stanislaus filij Natzbor cum Johanne filio pomyzbor duoz morgos. Stanislaus et Johannes filij pomyzbor alios duoz morgos. Item Johis Mathias Nicolai filij wyelebor residuos duoz morgos et opidum Jmpetum suum sic dimisim ut ipsi possidebunt

Szyemyen Exunt

Anno loo dñi et lesabus vt Circumspectus Albertus de Klompza aduocatus in Szyemyen totum suum aduocalem Senatorem mansos in Szyemyen vtilla una duali ppe Klompza sita In longit

Tum om̃ Jur̃ sno de omnib⁹ et singlis vlitabl⁹ ꝛc Nichil ꝛc Nobli Jandree
potsladek de leszniczno pro Quinquaginta fl̃r m̃ d̃ vendit et
voce vrietzkii resignauit patre et meum

Jura Gra bowski lawski Stut

Anno die loco et testibus Not supra Illustrissimus princeps dux
Jhãnes Jura mfra scripta donauit, cõfirmauit maioris mu² et sume
census sancti martini de hollus Strabowo m colney et szczekunije
lawki; Czarnowyecz et Sbyninno m lomzy destructibus prope ostra
lanka sit⁹ nobis et nris predecessoribus soluebatur Consideratis
tamen grate fidelitatis obsequijs nobis per Generosum Paulu
Strabowski de Strabowo hereditarium Czechonomen mipensis et
mfutm impendendis Censum hmõdi sancti martini nobis
de consuetudine solui consuetum: diminuim⁹ et minorauim⁹ ac
minorib⁹ mu² et sume ꝑpetuo esse volum⁹, Sta qꝫ Synode seu time
cones m hollis p̃scriptis vocati et vocãndi pro quolz sancti
martini festo confessorũ et epi venerandi singulis Annis
ꝑpetuisqꝫ temporibus nobis plus q̃m ꝑ quinqz grossos grossorũ
tñ med grossis mu² et monete cursum solvent imperpetuum
domino duci et pagabunt te² nota

Exut Abrenunacio Strachono

Anno dom̃ Millesimo quadringentesimo septuagesimo quarto die Dominica
ad vmbra sci Petri m Czechonow ꝑsentibus Nicolao Jranscho
Palatino Palberto de Barthimthi Jacobo de Golmino Cze
chonomen Castellano Jacobo de Lyssakowo Thesaurario lomzen
Sanna filia Nobilis olim Johannis Syra de Strachowo consors
Nobilis olim de Thomaschewo recog̃t quia Nobilis Johannes non
valens ruram comode adire precium Coram Magnifico Nicolao
Jranscho Palatino mazovie ad Eam de spali fauore, misso recog̃t
quia Nobilis Johannes Syra, suus germanus et Nicolaus Costka
filiaster de Strachowo sibi Sanne pro omni bono primo nomine et
derelicto satisfecerunt et Jacepta sua satisfactione Eis et eorũ
Suis hus de hmõi bono primo nomine et derelicto se abrenunciat
imperpetuum

Confirmatio Gardsmo Exit

Anno die loco et Testibus quibus supra Stanislaus Stephanus
et Johannes germani de Nazsonazmo mfra scripti ad. ꝑpetuã laudẽ
Principis regio maiestat⁹ petierunt eis confirmari Cuius tenor
Johannes dei gra dux Mazovie Sandomirie Et Syradie Dominus
ꝑpetuum quibus expedit vniuscuiusq; Et Magestro Judicij Czecho
nomen⁹ facta est nobis plena fides Q de tanto Nobili

quadringentesimoseptuagesimoprimo Sabbato an̄ letare in Czechonow
Coram eodē Iudice personaliter constituti Nobiles Spanlus Thomas et
Johannes margaretitka de Gardimo mammicta obligati sunt solue̅ qua
draginta sexagenas gr̄m g̃ grossi Nobilibus Sandree et Nicolao de Sokolowo
infra hinc per decem et octo septimanas Quo si non solu̅t aut solue̅ promisso
neglexerint Extunc mansum Sporum mensure Chulmen̄ cum dimidio ortalio
Jugere, Et cum area Eodem hereditate in districtu Czechonowensi sita In
longum et latum Cum omnibus et singulis vtilibus fructibus redditibus pro
ventibus censibus emolumentis et obuencionibus vniuersis quibuscunq; hominibus
pertinentibus Nichil prorsus reseruantes perdent et amittent perpetuo et nichil
In cuius rei testimonium sigillum nostrum presentibus est suppressum Datum et dat
in Czechonow Sabbato in vigilia Conceptionis marie virginis Anno dñi Mille
simo quadringentesimo septuagesimo primo Alterius tenor sequitur talis
Johannes dei gra dux mazovie Russie &c̄ Significamus tenor presentium
quibus expedit vniuersis quod Ex Registro Iudicii Sprzaschuen facta est nobis
plena fides q̃ de anno dom̄ Millesimo quadringentesimo septuagesimoprimo
feria sexta proxima post octauas Epiphanie domini eadem milia virginum in Sprzaschuensi Coram
Eodem Iudicio personaliter constitutus Nobilis Sprzechborius de Gardimo
Sponte voluntate spontanea recognouit quod tenetur Decem et octo sexagenas g̃m
grossi Nobilibus Stanislao Stephano et Johanni filiis pauli de Wacrowiczo
infra hinc p̃ decem et octo septimanas solue̅ Et si non solu̅t quod absit Extunc
Totam suam porcionem iure hereditario contingentem In Gardimo habitam in districtu Czechono
nowensi sita In longum et latum Cum omnibus et singulis vtilitatibus fructibus redditibus
redditibus proventibus exitibus emolumentis et obuencionibus vniuersis quibuscunq;
hominibus manentibus Et cum Edificiis adiacentibus predicta et sammittet perpetuo
et memorie In cuius rei testimonium presentibus est suppressum Datum
In Czechonow feria quarta infra octauas Corporis christi Anno dom̄ Mille
simoquadringentesimoseptuagesimoquarto Item Nobilis Sandreas et Ni
colaus de Sokolowo Coram domo dicte constituti personaliter mansum mensure
me Chulmen̄ in Gardimo habite in districtu Czechonowensi sita In long̃
et latum Cum omni iure hac ambas vtilitatibus fructibus redditibus
fructibus &c̄ Nichil &c̄ Nobilibus Stanislao Stephano et Johanni
germanis de Wacrowiczanismo pro viginti sexagenis grossorum in g̃ grossi
vendiderunt et hoc irrenocabiliter resignauerunt perpetuo et memorie.

Explicit

Jura heredum de Bolimno

Imo dom̃ millesimo quadringentesimo ix̊ feria Quinta proxima
post sancti Bartholomei ſſñi varschovie ꝓntibus dom̃is Jacobo
Bolde de Boschyanczye civen Andrea de Skuschyńcze warschy
castellanis Petro de Sosnkowo canonico et ſcriptore warschy ꝛc
Andrea ꝓpter de Cobilnico Sebastiano civen ix̊ Illustrissimus
Princeps dom̃us Johannes ix̊ consideratis grate fidelitatis
obsequijs ac commendabilibus virtutibus et meritis quibus
venerabilis magnificus et nobilis paulus decretorum doctor
ꝓpositus poltchowien et canonicus plocen denotus Jacobus
castellanus ezechowien Sassinus Nycolaiser Klonczy et paulo
nepotes dicti pauli doctoris ingeredes nobis fideliter et grate
dicta. noyring vtiliter quũ constanter meruerint et complacuerit
merebuntur et complacere non desinunt cunctis vnacu eorũ temꝑ
posteris ad hmõi modi Sznicia nostra de promptibus cupientes
facere promptiores Not et ceteri nostre ac regalitatis prefulgencia
illecti ad plura spicia virtutumq; exercicia et laudabilia
merita feruidius inardescunt hortamq; igitur meritorũ nitoribus
prenominatis pauli doctori Jacobo castellano Sassino Nycolaico
et pauli ac eorum hꝛedibus Jura infrascripta
super bona ipsorum hꝛedia que nunc habent et non postea
quomodolibet habituri dedit et donauit Statuit ac Jndulsit seu benigne
dilatauit Jacobi castellani Sñi porcione Bolimno quam ibidem
modo possidet ▬ trolya Bolymska Zabino et Barze nigro
Nolkis effudentes locandi et locandi pro quolibet festo
assumpcionis festo confessorũ et epi venerandi pari Sassini
verisimili wolya Bolinska Zdwadij lazanskij trium Nolle
Razanskij nomine alterius censuum: quũ per terras chorosq; vocne
Jncole dare Sassini pauli p. obligabuntur et porcionis
bonorũ hꝛeditatum quam ille in solidumq; possidet pauli de
Bolimno Nobi ecclia Jura est et vniversalanka Nolle Sassini
ant et pauli Nolka Ezirebonka et porcio in pizzonorbo
eiusdem modo possessores existunt cunctorum quoq; bonorum hꝛeditatum
Jncole seu Klucznikones in eisdem bonis residentes singulis annis
perpetuis temporibus pro quolibet festo
Sancti Stanislai festo
Confessorij et epi venerandi per duos grossos grossorum
in medios grossos cum annuitentes duo dua dare et soluere
tenebuntur Preterea Illustrissimus Princeps volens preceptas
hꝛedes de Bolimno ampliori gra visitare Jspas ac consuetudines
posteras a bonis Judicijs communibus omnibus Judicijs Subiudicijs
palatinorum castellanorum et aliorum quorumcunq; Ministerialium
et officialium / Not quotiens et quandocunq; ad Jnstitiam quorumcunq;
personarum, ad Judicia coram eisdem citati aut tracti fuerint, tenentes
Nulli omnino eis Jnre parere et respondere tenebuntur pena cuiusq;
ob hanc causam et responsionem Nulla sequente Statuit absolute
Jspas et eosdem ciues posteros ab omnibus plenius magnifice
partibus omnibus Judicum Subiudicum palatinorum castellanorum
et quorumcunq; officialium et ministerialium tam̃q; Jurisdictionis
et preceptis exceptorum Not quomodolibet eas fuerint vocatus Nullus
de nullo honorabilium preceptorum soluere tenebuntur pena trium
quartenarij duntaxat exceptis / cum pene quingentis grossis quomodolibet
in eadem Judicia condemnatis fuerint Scotis duobus duas solidos
decem grossos Judicia duos Subiudicia vero vnum grossum dare
in medios grossos dare et soluere obligabuntur

Chelczewo

Anno dñi Millesimoquadringentesimoseptuagesimoquarto feria
sexta maxasmo sancti Angeli Archangeli in Nowogrod spectabus
Jacobo Czarnken Jacobo de Golimino, Czechonowien Castellanis Paulo
Grabowskij vexilifero Czechonowien et Martino de Krasznowo Camo
war Andreas Maszoldi de obidzmo tres mansos mensure Culmen
in Chelczewo hẽte in desertis Colnen sita Notabene pence Lachowske
vrzanthka. flumium et Danowskij Nec Nantom gramcas In longum et
Cum omn Jure et vtr bus Sic g mellibus molendinis Sul Sic Nob
Stanislaus venaslaus de obidzmo. suo patruelj pro decem et octo fmo
g m medio g vendidit et resignauit pene et nomen Spearemam eid

Obidzmo Exiit

Anno dñi loco et Cessibus ut s. Andreae de obidzmo. Maszoldi
manssum et medium terrarum Juger Nabens pence Noriaste kossitij
kossatij Dwnassowonatka et Czyborz gramcas. in obidzmo hẽte in
desertis. Colnen sitis In long Sic Cum omn Jur et vtr bus Sic
Suchtel Sic Nob Jude Jacobi de obidzmo Spro media qmuta fma
fm d g vendidit et resignauit pene et nomen

Exit

Stacio Czechy Bonza Bozeiy.

Anno dom̃ mͦ cc quarto feria quinta infra octauas epiphanie pñtibus dom̃is Alberto de Swarthnyky Jacobo de Bolmino Czechy castellanis Jacobo de Skambowo dapifero Zakrzimien et aliis mͥ plurib⁹ ꝛc: Nobilis Bonza de Skrzyschowo recognouit quia sedtam ipius propinquis: vnas mansos in se continentem et penes gramicies chelchowskie Kicorowskie Smossalcor skie et Carmyewskie iacentes. In longum et latum ꝛc cum omn Sure: propete ꝛc hr ombus et mgulis tributarib⁹ ꝛc Stu hb prose kesluando in eisd nobilibus Jaszoldo de Swrzeg [illegible] to in Buschewo: Stanislao et Jnathie germanis de Chelchy pro eta Seragem grossum in med vendidit et resignauit impetuo cum quidem propinq vnas mansos in se continent Jpse Ja szoldus medietate. Stanislaus et Jnathias, altam medietatem sic [illegible] et petuo mtesse possidebunt, tenent notam

Sokolowo Justulmen Exiit

Nota Justulmen Sokolowo est in toto cassata et prius destructa

Anno dco et lxxxvi⁰ vi⁰ feria quarta infra octauas Epiphanie dñs dux et almitatis Jchannes considerat seruicia nobilis Jacobi Zwanthoslai de Sokolowo per Vlam inclyt cum impetu et insultu impendenda sibi Jure et eius legittimis suis Jus Culmen super bona hereditaria opidi Sokolowo et dchachie in districtu Sochonowien ꝛc Przasnyskis sita dnauit in forma communi ꝛc dedit castellanos Judices subiudices honorabos et quoscunq officiales tam ꝛc romanis et specialiter expressos et suis statutum in maresch cab maur vernt, vaccis cab minis solue tenebunt: pena pignorale limitarat empta a qua pena pignoralis duo duas, decem, Judex duos subiudex vnum, ꝛc. quatuor eam mutuarent solue tenebunt: impetum

Wroblewo confirmacio Exiit

Anno dco et lxxxvi⁰ quibus supra pena sexta in octaua Epiphanie Nobilis Jacobus de Morawa capitaneus Sochonowien. tram petiit laqueis sua bona Wroblewo privilegio maiestat. petunt sibi confirmari cuius tenor de verbo ad verbum sequit: et est talis. Johannes Dei gratia dux Mazovie et Russie Ne dignitatem tenor pnarum quibus quidem gnalit⁹ emuss Jnomodo coram Nob personaliter constituty Jacobus de Morawa capitaneus Sochonowien qꝛa sententia voluntate palatij Rado mia tenetur septingentas sexag grossos in mediet Nobili Jacobo de Mora wa supra hmoi Jure Iure et ordine septimatis sua sibi solui debitas pro non solut aut solue quouismodo negligeret Exiit Villas spus vallas sex hereditates Wroblewo Stras in Sochy Sochonowien Stras in longum et latum cum omn suis pertin Jdemnio et pmotis omnib ad eand villas spectantib et spectan Mericon ambit et singlis vtilitatib fructib reddit prouentib earundem emolumet et obuencionib gnalit emuss quibuscunq nominib nuncupatis Nichil prose reseruado

Exiit

In eadem die Petrus ad eundem Jacobum in hungaria septingentos septuaginta monetę
et nisi presbiter foret et annulum pacis et in uxorem sibi nobilem et honestam
Margaretham consortem presentis depositionis sue in dotalicio in hanc inscriptionem
personalem gratiam gessit et sibi sue principali et domino qui pro tunc maneret
in eadem villa optinere remanent et per resignationem irrevocabiliter optulit presentem
presentis Petrus cum Jacobo pacem ab omni petitione sedimisit pax triennium
pro mora et gravedine brisly si vel vacui impedimenta aliqua damnum paterit
occasionem ipsorum bonorum non habeat sed habeat cui ad simplicem preces Jacobi
verbum assentiendi sibi se obtulit tempestive hic in testimonio numerabit et
respondet a suis recedendo districtis teneatur et pretio obligentur quocunque
bonum voluerint quam citius et a modo sibi dat plenam possessionem
et dominium intrologium cum omnibus pertinentiis hiemalibus et estivalibus
omnibus gravi existentibus in eundem rei testimonium presentes vrum
mediore pretio est appensum sacchi et dobri in testimonio hoc
secundo Rogacionum festo date Zophie anno dni M°.ccc°.lxxvm°

Ianowo Myastko

Exiit

primo loco et tabula quibus supra feria secunda in sancti Marcelli Duis
dux Johannes Mollendinum pro tundendo panno alias Molendinum Matthie Molendinatoris
de Janowo Myastko in studio Orzijo de nova radice petens aliud Mollendinum
per eundem Mathiam Mollendinatorem de nova radice erectum in eodem agro antiquo
Molendini donandi construendi de quo Molendino solitus nuncupato Duis Jana duo
et preto Mathie Molendinatoris terragii denarium provenit debet et spectat Duis
Molendinum solitus ad Mathiam Molendinatorem prius sumptibus et impensis ejusdem
debebit et quando vacat vallat nemus pro majori duma planabit nisi pro ma-
jori strage emat molendi habebit solutatis tandem

Hec nota nisi nimis
etiam Ideo hic delata

Tuschulmen Schanz

Illustrissimus Princeps dux Johannes Consideratis fructibus
nobilium Jacobi et Andree de Smigyerowo sue Serenitatis impe
sis et impendendis ipsis Tuschulmen seu Scheuthomicum
super bona eorum Heria Schanz dicta et in districtu Lonizen
sibi sita ac hemetchones in eisdem bonis residentes, de quolibet
manso cultu et possesso super quodlibet festum sancti Martini
per nonum fertonem offerendo et ob causam annualis pensionis
duo duci soluere perpetuo obligabuntur Volterimus in foro
communi Anno domini millesimo quadringentesimo Septuagesimo
quinto Sabbato proximo ante dominicam Oculi in Lonza Petrus
dictus Cristoforo de Campa plebano Plocensi Ratiborio de
Boleszowo cancellario Sancte Plocensi Magistro Nicolao de Ayn
sidlowo decano Warschoviensi canonico Wratislaviensi Paulo de
Brabowo Godefredo Ezechid Bartholomeo de Colaty
Studnice Wanczyn et fidelibus suis Emmanuel melius pre-
sentes scriptis de his presentibus vocatum duo cancellarius soluere ten-

Exit

Czaplicze Stozek

Anno die loco et testibus ut s. Swantoslaus et Johannes de Czaplicze vnum mansum mensure chulmen spence gramras Sabbat wrzbowske et Czaplizske m stozek hete m discretu lomzensiba in longum et latum cum omni iure et vtilitatibus ad ius Johann et Sbaslao filios Smemmerze de Czaplicze pro quinquaginta grossorum m a grossis vendiderunt et resignauerunt prefato

Possmak Exiuit

Anno die loco et testibus ut s. nobilis Mathias mattei wenceslai Semak mieczslaus de possmak literas instrumentales sibi datales propter vetustatem et corruptionem earum petierunt sprinilegio maiestatis confirmari. Quarum tenor sequitur et

In nomine domini Amen. Ab humana omnium rerum gesta labuntur memoria tamen testimonio scripturarum publice fuerint roborata nec scriptorum suppleta vtilitate sua stabilia. Inter dominum Gregorium plebanum de pissch et Stanislaum de Sposzmak et cetera filiastrum dominum Smigerzonem vtrumque oppositionatrices Salomanie et hec fatentes fuit in longa coram magnificentissimo principe et domino domino meo Johanne duce Smazonie hic fratre Andrea ne magnificentissimi principis et dominum dominum Johannes et suos cet fratres Sudex heres de Gulodowo Sudex lomzen strenuo homine gradien et area hoc sedit dominum Bacorumen dictum Smigerza et Jaffek fortuna staro et cet dominum Sleg staro qui Stanislaus hec de Sposzmak nominant volt pomnemik testes cum domino Gregorium plebanum de pissch nominans volg pomnemnoge et iurat cum predicto testibus pro molendino. Ideo nos petrus Sudex lomzen et Nowogrodien Jaffmak deu maduterum demandauimus Sate prezncasalsimi predicto Stanislao predicto heredi de possmak cum eius filiastro predicto Smigerzone mendacium aque volga prziorzecznie Salomanie Posnonathnie Stam late aroumpercudat prout Saqua erudiat volg Salerra pretia hre et imperpetuum tenet et predicto domino Gregorio plebano de pissch pretia sle mandauimus Insuper predicta si predictus Stanislaus hec impostorum aliqd impedimentum predicto domino Gregorio plebano de Pissch hec nos petrus prestam publice Sudex qua predicto Stanislao Soma predicta dat sibi dare pacem Jn cuius testimonium nem sigillum putimus est Appensum Acta sunt hec et Data Jnsta octauam pti matthie Sapli Vn domo domine Procissl[a]ue in Lomza

Intibus viris domo Hermanno domo Nicolao Prussin de Hachow
Et petrus has de Pryssin Et Thomas Hizebro de nysbranowo Et
Jaschek heres de Thyssin Et cum alijs probissimis fidedignis Sub ano
dom Millesimo quadringentesimo tercio Haltus Senior secundus talis
Nos Petrus heres de Baromno Juder hoc agredien nomine homagij
Hominum presentium et futurorum Laudatum volumus fore notum Et ea
Mrzslaus et Martinus fratres de Dobrynna Stanislaum patrem
suum et Martinum fratrem de iure pro diuisione hereditatis dicte possessionis
attingent qua Judicium ne intrantes nobis supplicarunt pro bona pace
cum effectu ut eisdem ad diuisionem dictam prefatum de Judicio mittendo
quorum petitionibus iuste actendatis Thomam priorem homagij et Jaschkonis
heredum de Thyssky ad partes ut eos diuidant missimus Cum Sta:
nislaus diuisis p medium hereditatibus pro nominatam filiastris suis
videlicet agrestatum et agrarium eligere permisit Cum eandem mox ex
elegerunt eam tenendum vor Stanislaum prius residebat et ut pre
mor est et asserunt. mirum mirabuntur et nos presentes
Jaschkonem prius expressos sane requisimus quod eher diuisio inter
eos agitaretur esset facta qui realiter recognouerunt qd Agrestatus
et Martinus eandem mecum elegerint vor Stanislaum prius
residentiam habitum p eos signa videlicet a nouo opus habitus
medium supius aggere vbique mysschey prohibitum directissime ende
usque ad arborem dictam Chenkel ab arbore dicta usque ad
quintum vltimum hereditatis primis expressis unum pratum et
stagnum totum ad Agrestatum et ad Martinum Et ad pos
tremos primo dictos Cetera Stanislaus dictus cum
sua posteritate mediantibus meliorem et omnes vbertatis
in persona p medium eligere, aggerem p medium eius agrestatus
et Martinus respondit Cuius diuisionis tenores
tenor dicunt eandem pampelius ne molestet In cuius
rei testimonium sigillum proprium est appensum Actum et Datum
in loco predicto quarto nonas Octobris Anno
Anno Domini Millesimo quadringentesimo quinto

Renunciatio Thysschey

Anno die loco et testibus ut supra Nobilis Dorothea
filia olim Petri de Thyschky et consors Johannis
de palam recognouit Filia sibi Nobilis
Jacobus et Matthias patrum suum de Thyschky p omnem

bonis hereditariis mobilibus et immobilibus hoc est patrimo et matrimo
ipam spectantibus et spectaturis ibid in Chyschery quolzt imputurum
satisfecerunt scalt et cum effectu que recepta animos sua satisfactos
de predictis bonis ipis Jacobo et Mathie ad vitam legitimis successoribus
se abrenunciauit perpetue et melius

Confirmatio Iuxium Sakancz Exule

Anno die loco et testibus vtis Generosus Johannes Banssicz
de Magnuschewo Princerna Czechoniensis Priuilegia infra
scripta de Stitulo Illustrissimi Principis dom Boleslai
Ducis Siradie &c Protkoani et Siradiensis nostri carissimi
felicis memorie scripta: ac Sigillo sue Serenitis roborata
non suspecta non viciata; sicqz in aliqua sui pte fe corrupta
solum vetustate temporis consumpta, debita cum instantia
et humiliter petiit Innouari, et nostro maiestatis Sigillo
confirmari, cuorum Priuilegiorum primi tenor sequitur
In nomine dei pris et filii et Spus Sancti, Cum nil durable
sup terram possit sua durabilitate astare, Sideo sanxerunt viri
que Iuris professio, retro, Sacta omnium Priuilegiis roborari
Nemo ergo dubitet, et vbiqz notorium existat, qz dux Bole
slaus Siradie emit Hereditatem que vocatur Sakarz p
medium, cum aliis ibidem attinentibus villis tribus, et quita
Dorzino integraliter, a filio Nicolai pro duodecim marcis
argenti et equo veste Semita qz p medium de Sriczelpelles
appendine, sub veste et Sarwa Castellania Iure Hereditario
cum omnibus attinentiis imperpetuum possidendos, Notum sit go
futuris, qz predictus dux Boleslaus vendidit Gotfardo
Castellano de Glozewo Illas Hereditates, quas emerat
Sepe a predicto Sebastiano pro Sexaginta marcis puri
argenti in lapidem, Statutum ut cum dictus Gotfridus
ut possidebat predictas villas Sakarz p medium, cum aliis
tribus villis, et quita Dorzino Iure Hereditario cum po
steris suis imperpetuum, et Johanne promente negocium
hac, sibi sorte infuerunt nobilis infra scripti Scultus
Castellanus Paulus petri Sancte Sebastian Chodupe
Nicolaus dapifer crinozoth, venator petrus Sobotiz
Stanborius cum fre Scultone, clemens Subindo, dn
Sabor filius petri, Quarum acta sunt in Gotham
in commemoratione Sti pauli Anno dne millesimo
ducentesimo Sricesimo, Alterius tenor in actu pte

1230.

In nomine dñi Amen. Notum sit vniuersis pntem
paginam inspecturis, qꝯ ego dux Boleslaus Silesie
militi meo Gotgardo, pro capucio punctorio nomine
in Slakowz cum tribus Hollis et quinta Brozino
de omni fera plenam concedo libertatem, sicut Bo
tgardo et kinethomibꝫ in eisdem villis plenarie con
tedo libertatem, vt ad castrum non veniant, nec ibi
dem nec aliquam exactionem soluere compellantur
Hec vo donatio solemniter facta est coram patre
meo duce Kazimiro, fratribus meis, Kazimiro
Wolzt et Heinrico, spectabi Henrizonem et Cunaden
episcopis, Hinis autem rei hꝰ sunt testes Jacobꝰ
Aschericzinus, Sbagrꝰ, Johannes petri Nicolaus
Not aut hec vendici, ad pfectam eius posteritatem
et ppetuam transeat validitatem, ego dux Bole
slaus Henazonis hoc priuilegiu appensione sigilli
mei roborare, hec aut facta sunt in Kotkau, Anno
ab incarnatione dñi millesimo ducentesimo
quadringentesimo, duplex scribatur priuilegium.

Roßothathe Exuit

Anno die loco et testibus vbi dominꝰ dux Otto cum modio
suum pos mensure Chulmen sim veri ducatus et domini
petri Stanislai bonorum heredum, Sololis Stomany
Korkowice et Dzyangylice, Roßochathe nuncupatos
et in districtu Colmen sitos Sub longum et latum et cum oi
Sure et ut vtilitatibus vnusq; eorum pertinentibus
per sinceritatem, nobilibus Johanni Alberto et Bar
tholomeo gnatis de Roßochate pro septem Hospi
tibus in modo hospitis vendidit et resignauit imperpetuum

Colaky Jura Exuit

Anno loco et testibꝫ vt s[upra] Eadem vendicionis pacta dñus dux Johannes
confirmauit fidelibꝫ et honestis Hermanis nobilium et Generosi Bartholomei
Judex Colmen. Alberti Nicolai filiis germanis filiis olim Alberti
cum heredibꝫ suis Bernardo et Stephano filiis olim Petri hēd
de Colaky Sub duo dnia impetita et in subsidio impendendo pro hmōi
priuilegii impetratione illustrauit. Statim vt hoc dnus Johannes
comes hereditarius pro Colaky vbi Colia est situata. Lathowycz
et Ostrowo et alia intra granicies Colaky residentes locata
et locanda, pro quolibet sancti Martini festo confessoris et epi
veneranda, de quolibet manso culto et possesso non plus quam

grossos comunis monete Kracovie Camuicensis duo Jura solus tenebuntur
in pretium et vltra Jus stulmey in forma qua scribatur / et absolvit pot et
eos legittimos successores ab omni jure magno et parvo cum Judicio subjudicio
palatino castellanie et quocunque officiatu et ministeriatu tangi hereditarios
nominatim et specifice exprimi et quocunque eas luerint / exceptis illis ville
de mo honorato presbitero solvi tenebuntur / Pena quinquagenali Immutata
existente / Cui pene quinquagenalis quoties in eadem Judicialis condempnatio
fuerit tenens eam dno Duci ex integro / Judicia vo emptis pene duos jud:
Judicia dom in medietate solvi obligabuntur / Preterea Jus Jus medium
mansum mense stulmey cum quinque morgis seu veri areali et seminij penes
granicies Colakowskie / Worbl / et Czworkly vocatos Jus Jesu longum et
Jus longum etc cum omni jure pho ac omni vtilitatibus etc Nichil
prenominato Bartholomeo heredi de Colaky Judicia lompey tm sibi soli et
non alijs fratribus dedit et donavit mansetenus

Tenet3 Mot

Duplex privilegium

Primo die loco et testibus vt supra Venerosi et Nobiles Nicolaus
Capitaneus Andreas Tribunus et Stachislaus olim Notarius Nouensis
germani et Heredes de cobilino dimisionem perpetuam bonorum Hereditariorum
infra scriptorum de vnanimi et concordi voluntate inter se et per
eosdem perpetuo ac eorum natos posteros pro indiviso et in vnum
tenendum recognouerunt cum sita ac hereditas cobilino sporco
sup vrsolskie Kerua et quolendinum super flumo Spanza situm
et constructum seu Cognitum et latum tc cum omni sure pote do
minio ac omnibus propinquitatibus et delictis ad eam bona Kerua
pertinentibus et pertinere debentibus vbicunque omnibus et singulis vtilitatibus tc
Nobilis Nicolao ac suis natis posteris perpetuo cessit Andree vo
Stanislao et eorum natis successoribus bona hereditaria drosdowo
calmo et Smickalowo / in longo et lato tc cum omni sure pote
et dominio ac omnibus propinquitatibus et delictis ad eam bona concernentibus
et concernendis quocunque dicitur et singulis vtilitatibus tc ac
Cuma quadringentorum florenorum Hungaricalium pura puri et
Justi ponderis / que cuma per mortem et obitum olim Johannis
eorum germani ad omnes tres deuolueb2 et equalit portabat
sic totum Laurum in Laminis Certis Margaritis Lapidibus Cruo
cibus / totum Argentum Equum Carma vestimenta cum Sella et
panni tam Aymutho quam adamasco / ac alia bona immobilia
ad eas pro mortem prefati Johannis deuoluta de quibus se pmisit
Idem Nicolaus remittendum / pnominati Andree et Stanislao pro
eorum portionibus hereditariis / et perpetua hmusmodi diuisione
tenenda
cessernit perpetue et inuiolabi

Exuit

Primo loco et testibus vt supra Feria Tercia Post Letare Illustrissimus
Princeps dominus dux Johannes Trigintamansos mensure Chulmen sup
fluuio Dzierzbya cum vtraque Ripa et in ortu dicti fluuij Inter granicias
Romani Lubienno Rogalinie Kuzantowie Dzangyle Rossochackie iacen

Sobolz nuncupatos in districtu Nowogrodien sitos Et qui Propter
Eadem Primlegia ad dominum Ducem Prolapsi et devolutz
fuerant Vn longum et latum Sc̃z Cum om̃i Jure Sat oibz
vtilitatibus Sc̃z Jur Sc̃z Nobilibus vzt martino Thome filio
medium Teraum mansos Laurencio eius germano tres mansos
Stiborio eorum germano q̃or mansos sine medio sexto Jugeribz muthach
Jure maly sex Jugeribz Jacobo mansos duos cũ quatuor Jugeribus
Wrantoslao vnum mansum Nicolao Et vnum mansum filius Thome
Jacobo Czñesta quatuor mansos sine quarta Johannis Bielota
tres mansos Bartolomeo fabro tres mansos sine quarta Andree
Strugala vnum mansum Nicolao Kandzierzenensi vnum mansum
sine quarta Petro medium Saltũ mansum Margarethe filie
Matthie Kunka medium Salterum mansum Wenceslao Here
Dibus de Sobolz medium Saltũ mensure Chulmen quartam
Receptis Sab eis Eadem sine q̃ in medio q̃ restituimus
Dominus Donauimus et Resignauit Petrus et Nicolaus
Item Jus Chulmen super eosdem mansos Eis donauit vt
In forma Communi Ita q̃ tres Boues locatz et locandi de
quolz Manso culto et posito Horum Triginta mansorum sin
gulis anno perpetuis tribus pro quolz festo martinj per
octo grossos Pragen domo duc̃ soluẽ teneant3 imperpetuum

Exuit

Primus mansus per dum Ducz Michaeli de Kardigno donatus

Imo die loco et tẽpore vt S Jeremissimus Princeps Dus Dux Johannes Primus
mansos mensuꝝ Culmen sui veri Jurisdicionis et dominij, qm per Dimensuratores, ex eorum
parte, Petrum Stybori, Stramthoslai obydzinskij Cosakowskije, et alios obydzinskije
framach iacentes In Districtu Nowogrodien pro Tolko Sibos In longum et latum
Cum om̃i Jure suo Sat omnib et singulis vtilitatibz tc Nichil tc Mellioris
Juntayat exceptis, nobis Michaeli de Kardigno et eius legitimis successoribus
iacobo Sermoz pro eius impensis et in scriptis impendendis dedit et donauit
Stybore et meorum resignauit

Exuit Lanky

Imo dñi Sanctissimo tc Sbto proximo Sante dmam Judicia
Partibus domus Johannes Lipsskij voiscus Zemak de Sbaru
sowo Woiscthegradien castellanus Johannes Klanka de Gzije
dzkecz Stanislaus Coqwine et Nicolaus Jacobus et Stanislaus
olim Senatkie de Klusskie Certam petrum Capsus mensatorem
de Sexulo Illustrissimi principis dñi Conradi tc Scripta
et Sigilla nostra patencia rogatorum petiuerunt dus

confirmatz. Cuius tenor sequitur Conradus dei gra dux Slesie
Ruthe ꝛc Significamus tenore presencium quibus expedit universis
Quodmodo de Registro Iudicii Crosnensis nostri est notum plena fides
Et de anno domini Millesimo quadringentesimo septuagesimo
septimo, ante dominicam Misericordia domini ꝛc Stri Crosnensem
tenentem eadem Iudicia personaliter constitutus Nobilis Stachna
filius olim Johannis de Cassis palam recognovit Quod sibi
ipsius porcionem paternam et matern[am] ipsam quomodolibet
spectantem et infuturum spectandam in Clusiis Keke in districtu
Crosnensi sitis Sub Longinum existentem Cum omnibus et singulis vti
latur[is] fructibus redditibus proventibus censibus emolimentis
et obvencionibus quibuscumq; locorum
pertinentibus Quicquid esse in eadem redundo, pro decem et octo Septiis
de grano sequente in Strigmento dupplici grossorum numero
Et Nobilis Quatuor de Slaw obligant tenendum habendum
utifruendum pacifice et quiete possidendum, Si vero predecem
et octo Septimanas, nach ascensum aut quamcumq; quocumq; modo
Succlusit, Restituet eandem porcionem, cum Septis vtilitatibus
Sup dictum Strigmento dupplici communi Soluta ad ipsum Stachna
et eius successores pdct et amittet spectet et nemini Sub omnis
rei Testimonium Sigillum unum Patrum Sandecze quo vtimur
publice est appensum, Actum et Datum in Crosna Feria Sexta
Ante Sancte Quatuor Quatuor Magdalene Anno domini Millesimo
quadringentesimo Duodecimo Septimo Stis eadem instantis
Nobilis Domina Beata Andreas Quatuor pueri olim
Johannis de Slowitky, ipso et prima eius consorte peractis
palam recognoverunt, cuncta omnia eorum bona advocatie
in Cassis quas materna et successionis et Sure materno post
ipsorum Sororem Margarethum Quatuor et concernenda rei
Sub omni Sure ꝛc ac tornus Sure Iuridicis et delictorum, et annexis
Nobilitatibus ꝛc nichil pro ipsis Resignatis in esse Nobilibus
Jacobo et Stanislao olim Quatuor de Cassis advocatis pro
Strigmento Dupplicem Grossorum vendiderunt et
Resignaverunt imperpetuum

Slowitky Exiit

Anno de loco et Testibus ut supra Nobilis Domina Beata Andreas
et Quatuor pueri Johannis de Slowitky, ipso et eius prima
consorte cuncta palam recognoverunt, cuncta omnia eorum bona ma
terna ad ipsos post mortem ipsorum Margarethe devoluta, Sibi
Sorori vacillata et in districtu Crosnensi sitis Sub Longinum et latum ꝛc
cum omni Sure ꝛc dominio ac Sure Iuridicis et delictorum, Sicuti
et singulis vtilitatibus ꝛc. Nichil pro se Resignando in
esse eorum Nobilis Jacobo et Stanislao Quatuor olim
advocatis de Cassis pro Strigmento Dupplicem Grossorum num
Grossi vendiderunt et vere irrevocabili Resignaverunt ipsetuet
inscribi

Exiit

Lassin

Anno et Festiuo ut s. sabbato ante Iudica in Mozan Nobles Nobamco et Stanislao de lassin totam suam portionem in Rutulia emptam in lassin cete in districtu Mozanen sita in longum &c. cum omn. iur. et vtilitat. &c. iuxta Stanislao et Nohanni de Ibidem pro decem et septem fl. m. g. in q. grossi residerunt et resignauit pretue et merum &c. in iudicio constituti Nalexandra lo me et dorothea Stanislai consortes suo dotalicio se habuerunt suor. eor. impedit. dent. eisdem imperpetuum. Exit

Exiit Radzymno Stacio Czechy

Anno ut s. feria quinta post Conductum pasce in Mozan Czechonow Nobilibus domo Nicolao vanscho palatino Nakbo de Bartkmitz Nacobo de Golymino Czechonowen Cast. Nicolao drusbug, venerabili viro Illustrissimo principe dom. Nohanne &c. Nostro seruciorum impensorum et impendendorum Nobili Nde de Radzymino Nus sup. Nyme &c. tem seu villam Radzymino in districtu Czechonowen sitam Nupos dedit donauit Die qp. tinetiones seu Nuole Dicte ville de quolzt manso multo et possessi singulis Nanno perpetuis tpibus pro quodcum q. m. medio g. pro quolzt festo sci Martini domo dua. solue tenebuntur pretue et merum.

Exiuit Czelusthki

Anno die loco et Festiuo ut s. Nobles Nermanus Nico lane et Nogislaus germani de Czelusthki Notam Ex Registro Priuilegiorum olim Nclaus Nemarpis dom. dni Nicolai Ex qua Priuilegium receptum tpe combustis Nppi dominis Exustum est Petuerunt ois Nmonuos et confirmatos Cuius tenor de vbo ad verbum supra Nemarpio in sexta Carta continetur signatur. Et est t3 not

Exiuit

Confirmatio Iuxium Strobino

Anno dñi loco et testibus vbi Nobilis Jacobus de Strobyno Cracz petiit. Capsus infra scriptas petunt sibi humiliter confirmari. Quorum primi sequitur tenor Conradus dei gra dux Mazovie Russie &c Significamus tenore presencium quibus expedit vniuersis quod nos ex fidedigna relacione fidelium nostrorum Judicis Strobinensis fuerit nobis plena fides et de anno domini millesimo quadringentesimo octogesimo septo, feria vigilia purificationis Marie virginis, in Zakrotzym coram eodem Judicio personaliter constitutus Nobilis Jacobus olczyechowycz de Strobyno, prius spontanea voluntate Nobili Jacobo de Studem infrahinc p decem et octo septimanas sincera fide soluendum, casu quo nos soluit aut soluere negligebit, extunc quandam curiam portum kunetschanicam dicta ciuitate Strobyno habitam est assignata in distrctu Czerwensk sitam Jn longo et latum cum omnibus et singulis vtilitatibus fructibus redditibus proventibus censibus emolumentis et obuencionibus quibuscunque generaliter respiciendo ad eandem Jacobinam pdct et admittet in perpetuum vidimus tenebitur et inscriptum Jn cuius rei testimonium sigillum meum patens duximus presentibus est appensum Datum et datu in wyschegrad die sancti Jacobi Anno dom millesimo cctto octogesimo quadragesimo septo Feria secunda post Jnuocauit sancte crucis, Jn Zakrotzym coram eodem Judicio personaliter constitutus prius spontanea voluntate pacti recognouit, Quia tenetur octuaginta grossos cum quibus est in debito Jacobo de Studem ad festum sancti petri dant soluere quocunque modo negligit extunc vnam particulam agri vacuam Jn Strobino habet in distrctu Czerwensk sitam Jn longo et latum cum omnibus et singulis vtilitatibus fructibus redditibus proventibus censibus emolumentis et obuencionibus quibuscunque generaliter respiciendo ad eandem Jacobinam pdct et admittet in perpetuum vidimus tenebitur et inscriptum Jn cuius rei testimonium sigillum meum patens duximus presentibus est appensum Datum et datu in wyschegrad die sancti Jacobi Anno dom millesimo cctto octogesimo quadragesimo septo Feria secunda post Jnuocauit sancte crucis, Jn Zakrotzym coram eodem Judicio personaliter constitutus prius spontanea voluntate pacti recognouit, Quia tenetur octuaginta grossos cum quibus est in debito Jacobo de Studem ad festum sancti petri dant soluere quocunque modo negligit extunc vnam particulam agri vacuam Jn Strobino habet in distrctu Czerwensk sitam Jn longo et latum cum omnibus et singulis vtilitatibus fructibus redditibus proventibus censibus emolumentis et obuencionibus quibuscunque generaliter respiciendo ad eandem Jacobinam pdct et admittet in perpetuum vidimus tenebitur et inscriptum Jn cuius rei testimonium sigillum meum patens duximus presentibus est appensum Datum et datu in wyschegrad die sancti Jacobi Anno dom millesimo cctto octogesimo quadragesimo septo.

Scriptis tenor.

Conradus dei gra dux Mazovie Russie &c Significamus tenore presentium quibus expedit vniuersis quod nos ex fidedigna relacione fidelium nostrorum nobis personaliter constitutus Nobilis Jacobus de Strobyno palam recognouit, Quia tenetur octuaginta grossos cum quibus est in debito Jacobo de Studem ad festum sancti petri dant soluere quocunque modo negligit extunc vnam particulam agri vacuam Jn Strobino habet in distrctu Czerwensk sitam Jn longo et latum cum omnibus et singulis vtilitatibus fructibus redditibus proventibus censibus emolumentis et obuencionibus quibuscunque generaliter respiciendo ad eandem Jacobinam pdct et admittet in perpetuum vidimus tenebitur et inscriptum Jn cuius rei testimonium sigillum meum patens duximus presentibus est appensum Datum et datu in wyschegrad die sancti Jacobi Anno dom millesimo cctto octogesimo quadragesimo septo.

Jn mazovie Russie &c Significamus tenore presentium quibus expedit vniuersis quod nos ex fidedigna relacione fidelium nostrorum nobis personaliter constitutus Nobilis Jacobus de Strobyno palam recognouit, Quia tenetur octuaginta grossos cum quibus est in debito Jacobo de Studem ad festum sancti petri dant soluere quocunque modo negligit extunc vnam particulam agri vacuam Jn Strobino habet in distrctu Czerwensk sitam Jn longo et latum cum omnibus et singulis vtilitatibus fructibus redditibus proventibus censibus emolumentis et obuencionibus quibuscunque generaliter respiciendo ad eandem Jacobinam pdct et admittet in perpetuum vidimus tenebitur et inscriptum Jn cuius rei testimonium sigillum meum patens duximus presentibus est appensum Datum et datu in wyschegrad die sancti Jacobi Anno dom millesimo cctto octogesimo quadragesimo septo.

Jn mazovie Russie &c Significamus tenore presentium quibus expedit vniuersis quod nos ex fidedigna relacione fidelium nostrorum nobis personaliter constitutus Nobilis Jacobus de Strobyno palam recognouit, Quia tenetur octuaginta grossos cum quibus est in debito Jacobo de Studem ad festum sancti petri dant soluere quocunque modo negligit extunc vnam particulam agri vacuam Jn Strobino habet in distrctu Czerwensk sitam Jn longo et latum cum omnibus et singulis vtilitatibus fructibus redditibus proventibus censibus emolumentis et obuencionibus quibuscunque generaliter respiciendo ad eandem Jacobinam pdct et admittet in perpetuum vidimus tenebitur et inscriptum Jn cuius rei testimonium sigillum meum patens duximus presentibus est appensum Datum et datu in wyschegrad die sancti Jacobi Anno dom millesimo cctto octogesimo quadragesimo septo.

Jn mazovie Russie &c Significamus tenore presentium quibus expedit vniuersis quod nos ex fidedigna relacione fidelium nostrorum nobis personaliter constitutus Nobilis Jacobus de Strobyno palam recognouit, Quia tenetur octuaginta grossos cum quibus est in debito Jacobo de Studem ad festum sancti petri dant soluere quocunque modo negligit extunc vnam particulam agri vacuam Jn Strobino habet in distrctu Czerwensk sitam Jn longo et latum cum omnibus et singulis vtilitatibus fructibus redditibus proventibus censibus emolumentis et obuencionibus quibuscunque generaliter respiciendo ad eandem Jacobinam pdct et admittet in perpetuum vidimus tenebitur et inscriptum Jn cuius rei testimonium sigillum meum patens duximus presentibus est appensum Datum et datu in wyschegrad die sancti Jacobi Anno dom millesimo cctto octogesimo quadragesimo septo.

Jn mazovie Russie &c Significamus tenore presentium quibus expedit vniuersis quod nos ex fidedigna relacione fidelium nostrorum nobis personaliter constitutus Nobilis Jacobus de Strobyno palam recognouit, Quia tenetur octuaginta grossos cum quibus est in debito Jacobo de Studem ad festum sancti petri dant soluere quocunque modo negligit extunc vnam particulam agri vacuam Jn Strobino habet in distrctu Czerwensk sitam Jn longo et latum cum omnibus et singulis vtilitatibus fructibus redditibus proventibus censibus emolumentis et obuencionibus quibuscunque generaliter respiciendo ad eandem Jacobinam pdct et admittet in perpetuum vidimus tenebitur et inscriptum Jn cuius rei testimonium sigillum meum patens duximus presentibus est appensum Datum et datu in wyschegrad die sancti Jacobi Anno dom millesimo cctto octogesimo quadragesimo septo.

Jn mazovie Russie &c Significamus tenore presentium quibus expedit vniuersis quod nos ex fidedigna relacione fidelium nostrorum nobis personaliter constitutus Nobilis Jacobus de Strobyno palam recognouit, Quia tenetur octuaginta grossos cum quibus est in debito Jacobo de Studem infrahinc per decem et octo septimanas soluendum, casu quo nos soluit aut soluere negligit extunc quandam curiam portum kunetschanicam dicta ciuitate Strobyno habitam est assignata in distrctu Czerwensk sitam Jn longo et latum cum omnibus et singulis vtilitatibus fructibus redditibus proventibus censibus emolumentis et obuencionibus quibuscunque generaliter respiciendo ad eandem Jacobinam pdct et admittet in perpetuum vidimus tenebitur et inscriptum Jn cuius rei testimonium sigillum meum patens duximus presentibus est appensum Datum et datu in wyschegrad die sancti Jacobi Anno dom millesimo cctto octogesimo quadragesimo septo.

[illegible] eodem hereditatis ipsum quemolibet concernentes inter gramicies et limites iidem ut strobino hête in districtu civitatis [illegible] omnibus propinquitatibus et delectis seu locorum et latid cum aliis et singulis utilitatibus fructibus redditibus proventibus ecclesiasticis emolumentis et obuencionibus quibuscunque nichil quibuscunque nouimus minus seu esse retinendo in eadem adiacentia [illegible] in hemmendorf sequentia sequestrum petit et admittet petitum et incontinenti seu eciam ei testimonium ongilling petitum [illegible] dum [illegible] seu felicis ecclesie ducis [illegible] et [illegible] [illegible] [illegible]

Johannes dei gra Senior dux Mazovie et Russie ac Strarum dominus
et heres etcetera Notum facimus omnibus et singulis quibus
expedit tam presentibus quam futuris ad quorum noticiam devenit
presentium Qd coram nobis personaliter constitutus Nobilis
Andreas heres de campa Stum vtroque pro pleno: non
compulsus non coactus Strepitu aliquo dolo Sut fraude seductus
Sed ipius mera et spontanea voluntate Saniorumque Samiterum
salubri consilio prehabito, hereditatem ipius etunsatthomijewo
volgariter dictam in districtu ezechonowiensi Stam, Sti Adalgerum
et Stam Quelut ipa hereditas in suis suetis limitibus et
granitiebus circumcincta est distincta et limitata Cum om
Stem suo quemadmodum soluit tenuit habet et possedit Sul
Stus spectet et dominis prosit et suis posteris ac Stualis existens
Nobilitatis Suspicio Sagacitas et Sagacitas heredibus de
Ezeczarky pro Sarmatarum et Sagacitas gratiarum munere
quibus, in tractatu communi deliberatis vendidit spectue et me vum
Cum omnibus vtilitatibus fructibus proventibus redditibus
Censibus usibus emolumentis et obventionibus quibuscumque
Vniuersis quibus fruitur habetur seu vocabulis vocitentur
ad prefatam hereditatem spectans, et qui nequit p humanam
deffectum capi potuit quolibet tempore capiat Sit liceat
predicto nostris fidelibus et eorum heredibus successoribus heredi
dictum tenere Sibi regere gubernare et pacifice et quiete
possidere temporibus perpetuis successoribus vendere commutare donare
alienare obligare, et ad vsus suos beneplacitos convertere
et suorum successorum: quemadmodum sibi et eorum heredi
successoribus Stueliis et vtelius videbitur expedire, Sura
regalia vtilitates successorum voluntates nobis conservato requisi
to tamen pro premissis Sti tamen sui Sestimonium Sigillum nostrum
Suasus patentibus est appensum Datum et datum in Ezechanow
Sexto quarto post Dominicam Sti vocant me Anno dni
Millesimo quadringentesimo decimo octavo, Spectabilibus clarisque Strenuis
ac nobilibus viris Nicolao alias Szarsza Castellano cracoviensi
Gradivio Slezako alias Poczkay Studnicz Stadnicki Secretario
Ezechanowiensibus Strzelcio curie nostre Marschalco Salamanc
de Szaborowo heredibus nostris fidelibus et Stelibus cuncta
premissa, Datum per manus Spanki de Gorzkowo
Plocensis et warschowiensis Ecclesiarum Canonici Cancellarii
curie nostre, cum pena habent in tenorem Exiunt

Sleporowium

Anno loco die et testibus quibus supra nobilis Andreas et Johannes germani
heredes de Sleporowo Sibi pretense emissos mota Septus maiestate nostre
Sigillo petierunt eis humiliter confirmari, Datum primo Tenor Sabet3
Johannes dei gratia Dux Mazovie et Russie Sc Stumsiaui tenor primi
quibus expedit omnimodo et Sigillo Sadem nri Etzechonowiensis fecta

est nobis plena fides Ny de anno domini Millesimo Quadringentesimo Septuagesimo Tercio Sabbato ante purificacionis Marie in Zacrocz coram eod Judice pro nali constituti Generosi et Nobiles Johannes de Kuchari Judex Czechonovyen Nicolaus de Cozarzewo Vicepalatinus Czechonovyen Vitus de Sancarzewo Mathias de Przyborowycze Johannes Pszenyczna de ibid et alii officiales Judices residentes Juxta Sprzenczones duos Regentatos In termis debitis statis ad instancia Nobilium Andree et Johannis hered de Kleparowo in facto memoracionis materie lis nunc Ducalis prolapse et per eos nobiles amisse et arsa infortunio depdite qe lra Judicialis per eos nobiles In plena et fidei Judicij curia dicti Judicis alias per eos producta et lecta fuit de verbo ad verbum vigore cedule et memorabonis eis Recognoverit Cuna nobilis Johannes Pyotrassy de Kleparowo coram Nob personaliter constituta Recognouit quia teneris Quadraginta sexagenas Gr in medijs Nobb Andree et Johanni germanis de ibid per dictos et octo septimanis proxima fide solued Si aut ad predictum terminum non solvit aut solui procurasset negligeret extunc totam ipsa porcionem patronis et matricis ibid in Kleparowo jure dicte Czechonowyen sicca In longum et latum cum om Jure Suo omnibus pmotake voluntatibus fructibus redditibus proventibus ac ipsis emolimentis et obuencionibus quibuscunq; vnius generis nominis quorumlibet Nichil pse reservando in eisdem ad ipsos Andream et Johannem pdict et eorum pfatum et meorum. Data vo predicte lre sunt in vigilia Sancti Jacobi Anno dom Mo cco lxxiio Sub Sigillo et Sigillo mediocri Illustrissimi principis dom Johannis dei gra Ducis Mazovie Maum nobilis Jerslai de Sopyelschyno Notarij nre Cancellarie et nris scripta. Quadraginta Recognitiones pnbis confirmand) ratificand) et robur firmitatis decernend per pnbis In cuius rei testimonium sigillum curie medioce pnbis est appensum Datis et datum in Nowemyascho sta feria post Sancta Valentini Anno dom Millesimo Quadringentesimo Septuagesimo Tercio

Alterius tenor m huiusmodi sequitur

Johannes dei gra dux Mazovie et Russye Ac Sigismundus tenute unanimis quibus expedit generalit Nomine suo modo et Nuncio Judicij nostri Czechonowyen sita est nobis plena fides Ny de ano dom Millesimo Quadringentesimo Septuagesimo Tercio Sabbato ante Dnicas Rogacionis In Jacobi coram eod Judice pnalit constituti Nobiles Johannes Kesmyerskij Nicolaus de Droszyno et Jacobus de Strobyno hy vpore pretensis voluntatibus tanquam arbitri veri et amicabiles gressores Int Nobiles Andream et Johannem germanos de Kleparowo ab una et nobiles Nicolaum porosse de Nyerowyzkl ab alia pties lecta et assumpti Sunt de consensu Nobilium et Generosi Jacobi et Nicolai de Krasne dapifero Wladislaviensi de ibid Targonia de Nyerowyzk arbitros suos, occasionibus porcionis nobilis Pyotrassy de ibid mortificate et ademte emdis et singulis gravaminibus litibus et dissidiis exinde emanatis de assensu et voluntate vtriusq; partium concordias et amicabiles gressus Int vros facta et ordinata palatz in huiusmodi Recognitionibus dicte vadiabit qa porciones quas Nicolaus porosse in Kleparowo habuit dabit vbi Andreas et Johannes capite residunt predictis Andree et Johanni dabit respectu quas porcionis quatuor de eis emerunt. tantum de suis bonis et porcionibus vpra dicta Nyerowyzkl assignabit Inmesnare fratribus Nicolaus porosse debet vadiabit pro manso mansum pro medio manso medium mansi. et pro uno morgo unum morgum et sic porcionis vpras equalitas in omnibus et singulis servabo hoc est expressum qa

porcio que fuit Johannis pyotrassy, et que est in limitibus Klepovoronskych ad
pnomatos Andreas et Johannes de Klepovorom et vxor successores spectare et ptine
debet pbre et inferon Clene aut porcio aut pticula cum porcionib. dicti Johannis
pyotrassy adiacet bonis Nyezwyssel in alio campo Illa porcio ad pnomatum
Nicolai ponss. et eius successores et spectare et ptine debet impetuu Cetermi
pnomat Andreas et Johannes ab vna, et Nicolai ponss. ac vxor successores
suas et huis ad eand pcionem Johannis pyotrassy pris in vsus seruicia ssb
ea condicion et contractu supra expresso et inserto suas tenere debet in pace
et Nicolaus vxor pris pnominat contribute videlicet Nicolai ponss. pacis a se
et suis successoribus ac ab aliis omnib. pnominis iuris et remote pnominato Andree
et Johanni ac vxor successoribus faciendis et similit Andreas et Johannes
a se et vxor successoribus ac ab omnib. pnominis iuris et remote pnominato Nicolao
et suis successoribus pacis fidemsserut sic vt quicunq. ex pribus aliquid da-
mnum perpetrasset illud damnum non esset pte damnum patrare sed illatu
que esset causa impedimenti ad simplices verbor assercones que omia supra
expssa nt sic inviolabiliter sub vadio Inventarii pene qlib. dnt et tenet
In cuius rei testimoniu sigillum vsum medietate pntib. est appensum Acta
et data in Zarowce fa tercia pxima post festum oth Stanislai passi
anno dni Mo cccc lxxxmo

Exiuit

Crasowo

Anno ut s feria quinta Sessionis dni in Czechonow pntibus domo Nicolao
wanscho palatino Jacobo de Smigrod Czirnen Hemak de Borutowo vrij
schegradien Albertio de Gastchimbis Jacobo de Golumno Czechon Castos
Nobilib. wladislaus Nicolas de Comomno totam suam porcionem Spm spectantes
in Crassowo hede in dicta Czechonomen stra In long Sc Cum omn Suis
cu omnib. viis Sc Sub Sc Nobili Smartino de Smigrod pro Stugnata
sme q in q vendidit et voce irrevocabili resignauit pbre et meru

Exiuit Stacio Rozanen Rzezwyen alis Borutthij

Anno ut s feria sexta In crastino fes Exaltacionis pntib. dno Paulo de
Draborow vexilliffero Czechonovien Eustachio de Samostrzelce Thesaurario
Wissehonien Andrea de Tobylino tribuno curie Andrea de Chylczino
Subagazone Nob Nobilis Jacobus filius olim Borutha de Rzezwyen alis Borutth
Recognouit ga totas suas porciones et viginti mansos que vsq. et circa Dimissas
gerunt Bona in Rzezwyen alis Borutthij hereditate in districtu Makowyen sita
In longis Sc cum omnib. pmissis vsq. ganentib. et ganed in futuru Sic
omnib. et singulis validitatib. Sc et omnibus Nichil Sc Nobili Johanni
Skrzyszowskij de Rzezwyen pro viginti quatuor sexag gr m X gr vendi-
dit et voce irrevocabili resignauit pbre et meru

Exiuit

Jus stulmen Czarnowo

Anno loco die et testibus vt ꝺ illustriss. princeps dns dns Johannes consideratis fidelibus et honest. sermaiss. per nobilem Wodanum de Czarnowo sue sembate milicie et mysterie impendendo sibi et legittis successoribus suis Jus stulmen seu Clero: tumbi sup bona hereditaria ipsius Czarnowo vnacum sala, dcas masos mesne stulmen mise ꝓtinentia. In districtu Osstrolagen sita. Statuit et ordinauit seu mode ipsius bonis. Vidt masos residentes de quolibet manso vnius et possessi locati et locandi sup quolibet ꝑdcor Martini conssolor et ꝓ cernendi non plus nisi ꝑ vnu grossu communis monete. racione dimidietatis dcm dua solue ꝑtino obligabuntur / vltiꝰ in forma communi Jus stulmen scribatur.

Exuit Staaw Czechonowen Colaki

Anno dom millesimo quadringentesimo septuagesimo quinto feria secunda proxima post octauas corporis xpi. Coram dominis Cristoforo de Caulpa. palatino Wratislauiensi. Nicolao Wodnicensi de Dobrzanicowo Cracouiensi palatinis. Alberto de Garthczinski Sandomiriensi. Jacobo de Koldilino Czechowiensi castellanis. et nobilis Katherina filia olim Andree de colaki tunc ꝓ tempore strazmistri de Sandomiriensi palatu recognouit coram sibi nobilis Nicolaus de colaki. patruus suus pro omnibus bonis suis paternis maternis et delicte spurii ꝓtantibus et ꝓtandis. satisfet recepit et cum effectu. sue recepta sua hanc modi satisfactione de ꝓcepto bonis paternis maternis et delicte ad ipam ꝓtinentibus et ꝓtinentibus kpa Katherina ꝓnominata. quitauit ac suis bonis suis successoribus se renunciauit ꝓpetue et imꝑpetuu. Exuit

Wyeczwna

Anno die loco et testibus vt supra nobilis Andreas de Sreznicka palam recognouit: coram motus discretibus intime dilecta ꝓpria nobilis Simoscka et ꝑdam suam Katherinam Comitissam ipsius Simoscka. ipsius bona sua hereditaria wyeczwna uncupata in districtu Zawkrcy sita. tu longum et latum ꝛc cum omnibus suis ꝛc ac omnibus pertinentiis ꝛc quicquid pro se retinendo in eisdem dedit donauit. et largitus est ꝓpetue et imꝑpetuu. Hac tamen expresso. si ipa Katherina absq; ꝓli quod absit decesserit. extunc ipse Simoscka sibi Andree tenutus et astrictus existat ꝓ ingressu suo. solidorum pro eadem secrete wyeczwna et omnibus ꝓpinquitatibus ad eadem bona ꝓtantibus et ꝓtandis solue et dare debebit. et pitibus sit astrictus. quibus sic solutis et datis. ipsa bona hereditaria wyeczwna tu longum ꝛc cum omnibus suis ꝛc ac omnibus ꝓpinquitatibus ꝓpetuo obtinebit et possidebit ꝛc quota

Jura cum ꝓrogatiuis kosthka Exit

Anno die loco et testibus vt supra illustrissimus princeps dns dns Johannes ꝛc consideratis fidelibus et seruitijs et meritis Stanislai kosthka de kosthkowo subdituis Czechanouien. impensis et impostetum Sanctorum suis comitis successoribus imperpetuum stipendiis meritis ꝓtectis illustrauit et donauit primo ipsius bona hereditaria kosthkowo schorowo et Zalieszyce stipendium Johannem dumtaxat concedentia. Ita ꝙ omnes et singuli subditi seu Cmethones in dictis bonis residentes

singulis annis perpetuis et temporibus pro quolibet sancti
Martini festo confessoris et episcopi venerandi, xxiij sexagenas
denarios pragenses grossos debitos monete in dicta civitate cursual
debitos dicti domini dare et solvere obligabuntur, insuper ipse
illustrissimus princeps, volens cum magnificencia ecclesiam
Gnesnensem prosequendo reddere consolatum absolvit ipsum et suos
heredes posteros ab omnibus tributis omnium tributorum sub-
urbium palatinatuum castellanatuum officialatuum et ministra-
tuum quorumcunque tamquam hic nominatim et specifice expressorum
vel quatenus et quandocunque ad eorum curiam quovismodo pertinere
vel tangere aut contingere fuit, tacens omnino ipsum pertinere et
respondere teneatur, sed absolvit eum ac heredes suos posteros
ab omnibus penis magnis et parvis, quas unus de suis
honoratoribus preceptoribus solvere obligabitur, pena quadraginta
grossorum denariorum pragensium cuiuslibet vicis quo ipse cum curia
studia, tacens ulterius nolens duo duos denarios grossos studia
duos subsidia sant decem grossos grossorum in studio
grossi, dare et solvere teneatur et punitus sit astrictus &c

Exit Labrenuaaco Slayssy als Szarnowyecz

Anno loco die et tribubus quibus supra nobilis Dama filia olim Mathie
alias de Slayssy als Szarnowyecz consors nobilis Jacobi de Zambrzoschie
dicat quia ipsi nobilis Martinus frater eius de Slayssy als Szarnowyecz pro
omnibus bonis paternis maternis et delicti quam gratie generalis et generalis in
futuro sabbatho realis et effectus Et precepta sua sabbathone de bonis
bonis paternis maternis et delicti eius Martino fr et eius legitimis sororibus
abrenuaauit pure et mere

Exuit Advocacia In Sanomemmasto

Anno dom Millesimoquadringentesimoseptuagesimoquinto, die dominico
post dominos Saplorum in opmagora Sentibus Jacobo de Golimino
Castellano Czechanoviensi magro Nicolao de Nimyschewo Cantore
dom Cracovien Epi, decano wratis et Canco Johanne Radzymyssky
Cuiameriario Zacor Spondus Andreas Comes de Sprzasmyssche
totam suam Advocaciam duos mansos in se continentem in Sanc
nominato suo opido In longum &c Cum omn Jur Cum terag
denario Cumsuit Stor. Judicante Sac ombus vicibus &c Nul &c
Spondus Petro de Sprzyrowelcze Nro Cuiameria sus manso tribus
in medio qui vendidit, et vol Jure sic resignant pcive

Exuit

Corithki Sabremmriaco

Anno domm Millesimo Ccc lxxxmmo feria quinta in die sci Martini
in Czechonow Hmitbus Cedcrith Strubmo Czechonowen Hyrrok lomzen
Stanislao Shorro Czechonowen et Cam[a] Nobilee katherina Nicolai de
Balmze Smargaretha Andree de Balmze Stachna Martini de Lom
natki Consortee filie Corithko Jacobi de Corithki ala Benerzewo re[t]
qua Nobiles Bromysno et et Hpetrus eorum germani de Corithko
pro ombus bonis Hpeme mrme derelict et pinquitatibus devolut
et devoluend Hpas quoque Hpectantibus et spectand Eis satisfecrmt et
Eae sufficient contentaverunt Et Hacepta sua satysfactoñ katherma
Margaretha et Stachna renunciate de ombus bonis Hpeme mrme et
derelict ac Hpopinquitatibus Bromysno et Hpetro ac Hpatrum Bua[r]
litmis se Sabremmriaverunt Hpetre et merom **Exiuit**

Stacio nowygrod Rokochathe ix mas

Anno domini Millesimo Quadringentesimo Septuagesimo Quinto feria
sexta proxima post natiuitat Marie in Nowygrod publicauit dominus Blatriborius
de Colegarco Canonicus Ecclesie Sancti Stephani Pauli de Crabouo vexilla
ferens Cruciferorum et Capitis Magistri Johanne Blanka de
Glowagerno Magistro Cogne Andrea Spyrok de Tolmino Crabouo
Lomzen Rok Dñi Hpetri Johannis Nowem Cmasth mispne Culmen
sue vocis Ducatu et Dominij Rokochate manebat Inter Cur:
Konskye Czyemiensskye Dzagyle et Rokochatkie granicch.
Nadeschi Sn Dcta Nowagrodzen Sibi Cum omi Spne suo,
Sar ombus et singlis utilitatibus Cc Sn longe Cc Nichil Cc
nobilibus Nicolao et Stanislao germanis de Rokochatkie
pro ecclia Sancti Stephani Cruciferorum vendidit et vere vrevocabl
resignauit patrie et merom **Exiuit**

Sturo lompzen duo mas Sbrzelij

Anno dñi Millesimo Quadringentesimo Septuagesimo Quinto in lompza
feria quinta ipo die dcti Mathey Sapti et Cruciferi pontificij Innocentij
Blatriborius de Colegarco Canonicus Ecclesie Sancti Stephani Pauli de Crabouo
vexillifer Czechonowien et Capitis magistri Bartholomeo de
Colatky Andree Pauli de kyszyelnicza Submdor. lompzen Cc
Dñi Dñi Johannes Duos mases paludinis ala Sbrzelij mesne Culmen
sue vocis Ducatu et Dominij Soches lata Malescherno vocatos Sn Dcti
lompzen sitos Sn longe Cc Cum omi Spne suo Sar ombus et singlis
utilitatibus Cc Nichil Cc Melchiora excipiendo nobili Jacobo Cleronomico
de Malescherno pro sepe dicto Sn Cruciferi vendidit et resignit impetuor

Exiuit

Duo mas Sbyely penes Lacu Maschowo

Anno loco die et testibus vt ⁊ dominus dux Johannes duos mansos paludinos alias Sbyely mesne tulinen sitos in vers dnatu et dominij penes lacu Maleschowo et ea duos masos Jacobi thlewyatzka sitos in dicta lompzen sitos sitos in longu ꝛc cum omn suis sitis ac omnibus et singulis vtilitatibus ꝛc Mellisaa exipiendo Nichil ꝛc nobili Jacobo Synagoga de Sambrzyzca pro tribus sexag gr m xl gr vendit mappatum exuit

Mansus Sbyely sup torrete Olschanka

Anno die loco et testibus quibus supra dominus dux Johannes vnum mansum paludinum alias Sbyely mesne tulinen sitos in vers dnatu et dominij sup torrente Olschanka in fine vers et Gorskye masze in dicta lompzen sitos sitos in longu ꝛc cum omn suis sitis ac omnibus et singulis vtilitatibus ꝛc mellisaa exepte Nichil ꝛc nobili Jacobo Synagoga de Sambrzyzca pro tribus sexag gr m xl gr vendit mappatum exuit

Bicli.

Mansus sup vtice gmacz Grabowskye

Anno loco die et testibus vt ⁊ dominus dux Johannes vnum mansum mesne tulinen paludinis alias Sbyely sitos in vers dnatu et dominij sup vtice gmacz grabowskye ad Czemna laka se protendentes sitos in dicta lompzen sitos sitos in longu ꝛc cum omn suis sitis ac omnibus et singulis vtilitatibus ꝛc mellisaa exepte Nichil ꝛc nobili Johanni filio Martini Michaelis et Johanne de Sprzyborowo pro tribus sexag gr m xl gr vendidit mappatum. de quo manso Johannes medium. martinus Michaelis et Johannes filij. alium medium mansum exuit
Dimidium mtr se possidebunt

Schilipowskye duo mansi et viij morgij

Anno loco die et testibus vt ⁊ dominus dux Johannes duos mansos et octo morgos mesne tulinen. Schilipowskye nuncupatos. sitos in vers dnatu Starowyska Cziedn et Krogolie gmacz vocatis. sitos in vers dnatu et dominij sitos in dicta lompzen sitos sitos in longu ꝛc cum omn suis sitis ac omnibus et singulis vtilitatibus ꝛc mellisaa exepte Nichil ꝛc nobilibus Nicolao Alberto et Stephano de Krogola pro octo sexag gr m xl gr vendidit et resignauit mappatum exuit

Tarnowo Conothopa et Sagno

Anno loco die et testibus quibus supra nobilis Albertus de Tarnowo alias Conothopa Starosta Cziedn totam suam portam vnum mtr fertonem spectabilem

Ibid in Tarnowo Conotkopa et Bagno hędrabk in distrctu Nowogrodyen
set in longu &c cum om̃ suo &c omnb et singlis utilitatibk &c
Nichil &c nobilis Johem de Tarnowo Troyano Alberio et Bartholomeo
de wessa pro quinquaginta sexagen m &c vendidit et voce vrendbl
resignauit impetum, de qua pecun. Johannes medietez Troyani Alberius
et Bartholomeus alias medietez &c in singlis ut se possidebunt.

Exuit Chludno duo mans et 1 morg

Anno loco die et testibus ut s nobilis Stanislaus Petri de Chludno
Recognouit quia dnos mansos mensu Sulmey penes hyssopskye gmoeb
ad terrentem Czethna se protendentes cum uno morgo pro area penes
suam aream iacentem in Chludno, hęte in dicto Nowogrodyen
sita in longu &c cum om suo &c omnb utilitatibk &c
Nichil &c nobilis Stanislaus de Colako pro quinquaginta sexagen
m &c vendidit et voce vrendbl resignauit impetum

Exuit lanthorowyza mansus

Anno loco die et testibus ut s nobilis Mathias Jassini de Skaze
Recognouit quia unum mansum mensu Sulmey cum ripa fluuij lanthorowiza
penes Czathopherostkye granicies in lanthorowiza hęte in dicto
loco sita in longu &c cum om suo &c omnb utilitatibk &c
Nichil &c nobili Nicolao Jacobi de Czathopherow pro quadrin
sexagen m &c vendidit et voce vrendbl resignauit impetum

Exuit Donato Smierzchowo

Anno die loco et testibus ut supra nobilis Stanislaus
de Smierzchowo palam recognouit quia omnia bona sua
mobilia et immobilia ipsum concernentia, videlicet omnia
prata in krzakij iacentia in Smierzchowo hęte in dicto
loco sita in longum et latum &c cum omni iure &c
ac potestatibus uniuersis suis pro se reseruando in eius
testibus Katherine ipsius filie et Stokadnij mariti
eiusdem Katherine. Heredibus suo ac earum heres successoribus
suis cera pro vtilitatibus intime caute dedit et pro
exagintu sexagenis grossorum in medio grossi vendidit
et resignauit impetum

Et in recompensam tanti beneficij Katherina et
Johannes suis maritus ipsum Stanislaum fortitu
et sanitud competentibus quoadvixit teneantur
procurare et defendere, hia medietas rigilij incepit

Exuit

Mainz mansus

Anno loco die et testibus ut ꝑ Illustrissimus ꝑnceps Dnus Dux Johannes
vnu mansum mesure Culmen sue vsq; duarū et domino qm̃ per dimensionē
exercuit penes Galangowska Throsthowska Ozmygowska ꝯmanēs
in latere Mainz vocatu Jbid in Medina hūte m Hedan Kompzen ꝑte
Osstrolaka. Sita. Jpr longu ꝛc Cum om̃ suo Jur omnib
et singlis utilitatib ꝛc//Nil ꝛc Nobilib Stanislao et Pauło germanis
de Mainz pro quatuor Jux ꝗ̃ m ꝗ̃ vendidit et vac ꝛc
resignauit patre et matre et ꝑmissu Jd mansū cū suis Culmen put et ubi
mas gaudebit Mellisque bis duntaxat exceptis

Eximit
domus Brabowskij Vexilifer
et cum suorum ꝓpatorum

Anno die loco et testibus ut supra Illustrissimus ꝑnceps
dominus Johannes Consideratis grate fidelitatis obsequijs
Benedicti Paulisti de Brabowo Vexilifer Czechonowen duo
duc impens et adhuc impendendis Sibi domum Jugeri Sedere
in quo ipse Paulus domum iam̃dum et ꝯpios tempore
construxit, iacens circa Pomerium nostrum ducale et viam
ibi Pomerio contiguam, Jta longum et latum ꝛc Cum om̃
Jure dominio ꝛc Jur omnibus utilitatibus ꝛc Jurisdicione pro
se recipiendo in eadē dedit et donauit imperpetuum Jndagis
domini et ipius inhabitatores. Jabsolvit ab omnibus solucionibus
exactionibus Angarijs ꝑcangarijs Contribucionibus Censibus
et quibuscūq; collectis vobis solitis et debitis consuetis, Jta absolut
Jpam dominū et eius inhabitatores a solucione Schatonis et ꝑticularis ꝑpetis
et laboribus Castrenarijs ad quas alii obligantur et tenentur ꝛc
Preterea Supradictus dominus Dux Sex morgas mensure
Culmen Spratorum in fine agrorum Ville Nowzijca iacentes
ex vltra parte fluuij Nowzijca iacentes. Vbi ipse fluuius
intrat et influit eorum Spratorum Sparsim uncupatum Jta
longum et latum ꝛc Cum om̃ Jure ꝑtinente dominio Jdē
omnibus et singulis utilitatibus ꝓventibus redditibus ꝛc
Jurisdicione pro se recipiendo in eisdem, Supradicto Paulo Vexilifero
et eius heredibus Successoribus dedit donauit Jt ꝑpetuo
hereditario, iacens Exactorum Rubricatorum et Vigilicendarum

Galusskij mansus Eximit

tenet nota

Anno loco die et testibus ut ꝑ Dnus Dux Johannes vnu mansū mesure Culmen
qm̃ per Dimensionē exercuit. Jta vsq; Indagi et domino penes Rudzinskij
Lasky et Domkij ꝯmanes Jn Galusskij iacentes. hūte m Hedan Kompzen

[illegible] Ostrolaka [illegible] In longum [illegible] tum omn Sne [illegible] hoc omnib
[illegible] et singlis [illegible] Wellusiays exceptt Nichil [illegible] Nobilibus
Przybislao et Albertо Schastro end de Zalupky Spro quatuor sexag
[illegible] m d [illegible] vendidit et [illegible] [illegible] resignauit [illegible]

Exit Quatuor morgi Bogusłay galasska de lompza

Anno loco die et testibus ut supra Spectabilis dominus Johannes Quatuor morgos
[illegible] dominus Stanislaus Spratek [illegible] Jacobi et dominus Stanislaus Jak morgos
Jacobi Grabowsky vexillifer Czechanoviensis [illegible] a lompza. iacentes.
Stra Starzyński In longum [illegible] tum omn Sne hoc hoc omnib et singlis
[illegible] Nichil [illegible] nobli et Sprouido Bogusłao galasska mercato
de lompzy pro sex florenis vngaricalibus auri puri et iusti ponder
vendidit et [illegible] resignauit [illegible]

Exiuit Wendiao dzyrzbya

Anno die loco et testibus ut supra Illustrissimus Princeps
totam iporum hereditariorum portionem: residuitates
decem mansorum in se continentem, intra granicies antiquas
et limites veteres iacentem: penes Granicies hereditatum
Lobyewo Lissij Gołolij et Kogalije in dzyrzbya Kąte in desu
colnicy sita In longum et Latum [illegible] cum omni Iure [illegible]
ac omnibus et singulis Nobilitatibus [illegible] Nichil prose
[illegible] in eadem Smellusiciis exceptis Nobilibus Salustino
Alberto et Nicolao de dzyrzbya pro quinqz et media
Sexagenis Grossorum in modo offl vendidit et resignauit
[illegible] et inuestit [illegible] notum [illegible] Grossum

Exiunt Abrahamowo Spranthnik

Anno loco die et testibus ut s Nobilis Dorothea filia olim Nobl de
Spranthnik Consors nobilis Johannis de Lobzyno Sieciech gma
sibi nobles Martinus Petrus Matthias Jacobinus Nicolaus Sandreas
et Johannes germani end de Spranthnik. Spro bonis patnis matnis
et Silicet. quam quidem gnetibz et germanis in fratrie Satisfecerit
realit[er] et effectue Et recepta sua Satisfactione de bonis
bonis patnis matnis et Silicet. per Martino Spetro Mathia
Jacobino Nicolao Sandree et Johanne Sac eor legittimis Successo:
[illegible] abrahamowo [illegible] et meum

Exiuit

Anno loco die et testibus quibus supra Illustrissimus Princeps dus
Dux Johannes Octo manens mesnē Thurmen in terr Dnati et domin
Zanetz fluuii Zamorzyza et Lacu Wonijezsko cum una ripa
fluuij Narew ac uno proflumio als Zathoka
In longū ꝛc cum om Jurē Nec omib et singlis valitatib ꝛc
Nichil ꝛc dempt Melkstaya necno ripa fluuij Narew, ombus
Z alijs proflumijs pret dom Supiū expressis et Stanije pro
piscatorijs lompyen, simlit exept et pro Jho Jure retinat
Circuspecto Johanni Nyestiko cum lompyen pro Septaginta
florenis vngaricalib auri et puris pondis vendidit et vere
venālib resignauit pbre et merum Jus Thuln
Sev Thentumen in forma comuni scribatur

Jura heredum de Zalesse

Anno dom et testibus vt supra seria terca ante Sancti Stanislai
in Norwigrod Illustrissimus Princeps dom Dux Johannes consideat
grate fidelitat Sermois honorabilis Mathie de Zalesse Canonic Polto-
wien et Notarij nostri fidelis dilecti, nobis impensis et arcto fidelitat
studio diuino adiuuante presidio impendend, horum vite meritor ob re
spectu sibi Mathie et Nicolao suo germano Sac Leonardo Mathie
Paulo Johan Stanislao et filijs Jacobi fratrib et Patrnis ipius
Mathie de Sbud ac eor legitimis successorib oma Mellisca et
Stagnanowo tributa Mellis in bonis eor Zalesse Nawor et Olszewo cū
stenaca et Jho Jna dare et solui consueta cum om Jure
proprietat et dominio Sac omib et singlis valitatib Nichil pro
nob in eisd mellisagis reseruando Spetio dedit et donauit Sol
Absolut vos et eor legitimos successores ab omib penis magnis et
priis om Judicū ordinū Sacerdotū Castellanor et gloriosor
officialiū et ministerialiū tangis hic notatis et specifice expressis
vt quoties casu euenit, toties vllas, vllis de mō honoratoz pfator
Solue tenebunt penis gignageals Jmbaxat exceptis cum
pene gignageals quoties in eisd Judicialit condemnati fuerint
Harum Jho Jna solum decem, Judicia nos subiudicia cum
Grossis, in medysbrosis dare et solue obligabimur et pbis
sint astricti

Finit

Anno dom̃ Mo cco lxxvo fferia Secunda proxima post vndecim Millia
virginum in Zacrac̃ presentibus dño Sandrea de Mulonowo Castellano Michaele
de Kamyenthowo camerario Nicolao Drohoyza de Zamosthowo vexilliffero
et Marschalko Curie Wschebori de Smolyka Subiudice Zacrac̃
et Capitaneo marschonatus Sui nobili et honesta Katharina filia olim
Bartholomej de Grampczowo alias Skarboschowo Consorte nobilis Stanislay
de Stopyschyno Recognouit quia sibi nobilis Johannes germanus vterus
de Grampczowo Skarboschowo pro omnibus bonis paternis tam satisfecit
realiter et effectiue Et recepta huiusmodi sua satisfactione de omnibus bonis
paternis tam se abdicauerunt ffratrie et meremy

Exiuit de Stacio Rzhakouien Aduocacia Jamskowo

Anno dom̃ Mo cco lxxvto fferia quinta Scilicet die Sti
Clementis presentibus Scultetis et Scabinis ac nobilibus
Jacobo de Wrotkowo Judice et Capitaneo Zakromien
Stanislao de Lippye Castro Polthowien et Notario
Czechowien Crestyn Andrea Gubagazone
dictis Andrea Pyrok et Tobyschino Tribunis
Lunzen et Saubitz Albertus Zychonski advocatus
in Jamskowo totam suam advocatiam in Jamskowo
vnde nasci in ostrinkz Sulongow et Cudzyce et Swolich
et de duabus et Smythis et Cudzyce et Swolich
Stanislao de eisdem advocato de Czepischowo suis
dictis Zakromien sitis pro certis denariis exactis ꝑ
nos et vendidit et pure irrecuperabiliter resignauit
pretio et nomine Jusdictis dictus Albertus Cum Sta
fudenissit partem ab eisdem ffratribus et pueris suis pretio

Emolumento et Confirmato Studzimo

Anno dom̃ loco et testibus vt fferia quinta in vigilia
Sancti andree apli Coram nobis personaliter constitutus
Nobilis Johannes de Slotschowo exposuit Cum
per regias veredimias dñas Cunitas et Castrum Czechow

orum et fratrum suorum Nicolai petri et Jacobi de Janussch[ow]icz mich
sunt exusta, priuilegia sua super bona hereditaria seruiet, et
consumpta et in cinerem redacta. Cuius materiam in Registris
Cancellarie illustrissimi principis dom[in]i Boleslai de Cremitorei
nis Catissimi, reperimus gtinere, pro quo nobis humiliter supplicat
vt ipsius humilem priuilegia innouare, ratificare et ad Cyrographi ma
iestatis, et que ad huius petimet redigere dignaretur. Cuius quidem Recepti et materie ex Registro
Cancellarie tussumpte, tenor sequit[ur] in hunc modum. Anno dn[i] mo
quadringentesimo quadragesimo quarto feria sexta Ipso die Passionis
Sancti Stanislai in Czechowo pitsch domus Jenisch primus Jacobus
Jagerba Judex Czechowien[sis], Jacobus Regala Wischegradien[sis] Johannes
Czechinien[sis] vexilliferis et Johannes Regala agasschalcus, personas
constitutis Johannes et Andreas Ginani de Janusschewitz[e] Nowisky
qui coram Judice Curie Gandomirien[sis] pseudle gstitutis. Bona ipsorum
hereditaria paterna videl[icet] in Sbudzino et alia quecunq[ue] ad eandem
villam Sbudzino spectat et petunt, Ipsis Johanni et Andree ipsorum
resignauit et dederunt plenaq[ue] et omnimodam potestatem tam eis
corum et dominis eadem bona resignandi et vendendi plenum et omnimodam
potestatem, prout per Curiam Judicij predicti Curie Gandomirien[sis] appensione
Guillelmi de Jano de Petri de Wyschimitowo Judicis et Nicolai de
Glauoschewitze Subiudicis Curie predicte Gandomirien[sis] roborate et
munita. Facta est nobis plena fides, et vidimus in ea plene gtinere
Totas ipsorum et fratrum suorum predictorum porciones in Sbudzino
et Cunczkowo hereditarias in dyspectu Jarrorum ipse agebant sicut subiacet
et latius [illegible] cum ceteris virtutibus [illegible] et Juribus vniuersis Curie ipse et suis
fratribus in eisdem resignauit Nobili Johanni de Grotschowo pincerne
Terragenis Cracouien[sis] in d[icto] vendicionis nuncupatum resignando

Arrestatio Nouorum Jacobi Exiuit

Anno dn[i] loco et tempore vt s[upra] Nobilis Stanislaus de Buchlicz Notarius Judicium
priuilegia Innouanda sup[er] Jacobi Nobilis ac Generosi Johannis Garsia Smogorne
Czechonien[sis] in vndecima carta supra conscripta Jarrestauit In Curia qua
vt Jacobi similit[er] Nobis sup[er] bona Jacobi Sermone sicut et dicto Smogorne Johanni
Stanislai possessi Jure ad Jacobi expectatur pro eisdem bonis Jacobi

Abbreuiacio Tonarzewo

Vltimo loco et restibus quibus supra feria sexta in crast[ino]
Sancti Andree apti ysti Nobilis Cecilia filia Nobilis
Matthie de Tonarzewo Consors vd Nobilis Jacobi de
Zalanze coram nobis personal[iter] constituta palam recognouit qd
sibi dictus Matthias de Tonarzewo pater suus pro omnib[us]
bonis hereditarijs mobilibus et immobilibus hoc est paternis
maternis et derelictis ipam spectantibus et spectandis ibid[em]
in Tonarzewo quibuscunque in futurum ac propinquitatibus ipius
satisfecit realit[er] et cum effectu Vnde recepta huiusmodi
sua satisfactione de predicto bonis ipi Matthie ac eius
legitimis successoribus se abrenunciauit penit[us] et omnim

Exiit

Statio Koszanen / Vendicy quatuor masorij hedis destrictis p dnum ducē

Anno dm millesimo cccc lxxvo feria septa post dnicam
qua cantatur Misericordia in Koszan / publicus dnus Nicolaus de Bogoria
notarius posuit istos plocky in castro. Stanislao de Lippie
Tanco Petrkowicz et Nowo Dwor Stresky Andrea & Stobi
gnio Strobino Lomzey et dnus dux Johannes Oznaor masos
sin veri domini et ducaly Slut Stuschky et Thoromanin
Cum vtriq[ue] parte fuisset in dyspetu ostrolazey site
in longitud[ine] et latitud[ine] cum iure suo et ac vnusq[ue] vtriusq[ue]
ex adherentib[us] dubitaret decreuit, Slut ysse et hodius
Johm Pomszyborowsky de Stuschky medium alteri masid
Johm et Matthie wyelebory de ibid[em] medium alteri
masum et Stanislao Swadbory de ibid[em] vnum masum
pro duobus cum dimidio quod in duobus / sic dimisit
Vendict et nec vterq[ue] resignat in presentia nunc Stuschky
mas[ovie] pro-cos Gandebud Jure / quo et eius hereditat[e]

Exit

Statio Lompszen Grzimaly

Anno dom[ini] M[illesimo] cccc lxxvo feria sexta in crastino Sti Thome
Capti in pnia dnor Pauli de Crakowo Lancellarij Cracho
et Capite voyscicy Bartholomej de Colakij Nunc Pauli
de Kuszyelinska Subdiac[oni] Lompszen. Cra

Dominus dux Johannes tres mansos mansi tulmey qui per dominos
examinatos fuerunt sui esse iuris ducalis et dominii sui Grzimalij Jacobi vandolkij de
Goborschije Zagrobij quos in Grzimali habet in dicta lompeza et
longa etc cum omni sua pertinencia sicut in
nobilis Paulo Johannis Martino et suo germano filijs olim Martini de
Grzimala pro dicta quarta etc in perpetuum vendidit et pro irrevocabili
resignauit pleno et integro / de quibus tribus mansis Paulus et Martinus
nec non Johannes et eius alter nepotes et domini nunc possidebant
et quos tulmey sup eadem bonis mansis tedeum mansos habuerunt
prima qui

Et quatuor Mansos pro dicto duce

Exit

Jaorze Dimidius curtus mansus

Anno do millesimo quadringentesimo septuagesimo quarto
feria tercia proxima ante festum dominicum in lompza et
locis vt supra. Dictus dux Johannes dimidium theutonicalis
mansi tulmey sub vero iure ducali et dominij sui Jaorze
Skye withoschowskye et kossakowskye quos cum vna
curia plenij iuris in dicta lompzey etc in longa etc
cum omni sua pertinencia sicut antea et singulis valentijs etc
Nichil etc Mansis dimidio curtis mansi exceptis nobilis Stanislai
Mathie germani Petri Stephani Bartholomei Simonis
Petri et Mathie germanorum filiorum Lamcinay quondam de Ja-
borzo pro dicta quarta etc in perpetuum vendidit et pro
irrevocabili resignauit mansum de quo dimidio curtis
mansi supradicti medietas Mathie germani eius cum Petro
Bartholomeo Petri et Mathie. alia medietas per dominos
nec non possidebant mansum

Exuit

Stacio Zacarie Dalonowo

Anno domini Millesimo Quadringentesimo Septuagesimo Sexto feria sexta In crastino Sancte Agnetis Constitutus dominus Johannes Lupski vicinus Jacobi de Myenska Czirnen Jemak de Borukowo vicissegradyen Jacobi de Golymino Czechonowyen Castellanie Nec Nobilis Swogen de Sprzsskowo Recognovit quia totam sua Jurisdictionem bonorum hereditariorum In Dalonowo hereditate In districtu Czechonowyen sita In longo Jure tum omni Jure suo Jure omnibus et singulis videlicet Nil Nec Nobili Albertis de Dalonowo pro centum cum medio Stagnorum Jn Quibus vendidit et vere irrevocabiliter resignauit in perpetuum

Et Stacio Czechonowien Sbirzos comuta

Anno domini Millesimo Nec Sexto feria sexta proxima ante dominicam Judica presentibus domino Johanne Lupski Juniore castellano Nouicensi Nicolao Kossakowski Succamerario Nouicensi Ludislao Drzeszicz de Sawistkowo Vexillifero Warschen Andrea pinsk Scribano eodem Nec Nobilis Dacziborius de Sbirzos recognouit Quia totam Sortem Jurisdictionem omnium bonorum suorum hereditariorum Sbirzos nuncupatorum et In districtu Czechonowyen sita In longo Jure tum omni Jure suo Jure omnibus et singulis videlicet Nil Nec Nobili Nicolao de Sbirzos pro Quadam parcella seu Circulo arabili Jacobi Johannis Germani vicini Nicolay, inter Granicies Czaijnowskie et Woangrza iacenti Sursum ad viam Stratam que ducit ad Woangrza, cum addicione Centum Sexagenta Sexagenarum Jn medio grossis Silue Dacziborii p vnum Nicolaum facta Scram pro Scra Groda pro Groschis et eidem Communitorum permutauit et resignauit petens et in eodem Nicolao Dacziborius Nicolao abbotumbus pecuniis et pecudibus fidecussit Si vero impedietur in Terris Comitis et Communitatibus quoquo Si vero Jacobus impedimenti aliquod dare Nicolaus procurat suum vicinum Nicolaum Dacziborii erit, Preterea omnes Graues Immunitates Compositiones et Confederationes superiores per eosdem Comites quocunque status Quamvis ecclesiastici Nobiles mactassent et lassant, nullius Robur fecerunt

Exiuit

Asszenye Istud pinlegiu licet cxiiij — pro vna parte
Adsint debet aliud scribi et dari Stiborz vide mf

mo loco die et testibus quibus supra Generosi et nobiles Jacobus de Lyssako:
wo Jacobus Kompzen Mathias Hoschenskij de Newzborwiza Nicolaus de Slow:
zyno et Stephanus de Myeschkij Sarbitri et amicabiles compositores per nobiles
Stiborin de Asszenije alte Grabowiza et vna Stanislau et Johannes filios olim
Jacobi et nepotes dicti Stiborij de Sbich pte ab altera hinc tangen Sarbitri et amica
biles compositores de vnanimi consensu et voluntate pmm rogata vocati locati et recepti
Contracta et Amicabiliter ppsuamen mt vpon pbis sciat ordinata et disposita Jn hunc
modu qui sequitur Recognouerunt Dic videlicet qd Molendina qd in Asszenije alte
Grabowiza sup flumio Ludynia edificata erecta qd et situata est Nec ecc olma
emolimenta ex eod Molendino prouenientia vtraq pte per Medium viget Stiborinis
vna Stag et Johannes Saliaz pbis sic dimisim mt se hre debet et possidebit
impetuu qd ecc Molendina vtraq pte per medium reformare debet et renubitur
Spem Orbis et prata qd sept Saggiers iacet prout e assignata Molendino qz et Mole:
dinatorij dabr et Sattribuba per vtranq pte inquis ab eod Molidino Nec Molidinator
remouerij debet in pctum Sit honoris Morgij et Nobe virgulta alte pontis qm pro
reparone Saggier fuit expedit de qbus Saxeria et rubeta pro reformacone Saggier
recipi dzut per vtranq pte ab eod Molidino remouerij non debet in pctum Jn
Morgis et virgulis omia Spectata quibus Labores Molendini Nec ecc aggeres pdict
et pfata dzut vtraq pte pacifice plena et omodam habebit pterea eisd qd morgis et
virgulis vtraq pte sine damno vbi et prout dzt Sit oma Signa alte pontis
a Molendino et alte odezlobno flumio posita et assignata ad parietes Costomska
in pctum per vtranq pte inquis manerij non dzut Sit Stiborius Jn pscima Jnsule Stanije
primas ante Molendinu debet hre qne Stanije sue regie Stanislai et
Johannis exist alte vniusq hre dzut Stag qz et Johannes pnomati alias
Insule Stanije Jn eadem pscima post tertias vpze habebut Sit Jn dicta
pscima ac ecc in flumio ad finiem Coronatoska ambe pte pisces pdicti
quocunq retiri obstacula qz alte pactis sharet ad vtilitatem vpze plena et
omodam habebut facultatem qne obstacula sibi de pdict lignis seu ro:
boribus fieri debent pcium in Stanije pdicte Jn quibus vna pte alteri no:
ad ullum inferre non debebit Sit Sic hmdi Molendinu qd hodie in loco
pdicto situatu est per alique causa destruetur Aliud sepius vel inferiu
ubi loca qpiebit pro construcone et erectone novi Molendini inueniri
poterit per vtranq pte reedificari et erigi debet Quae oma et
singula supius expressa per vtranq pte sub vadio Centum sexag
grossor in medietate bineri inuiolabiliter qz obseruari debent pbata

et ingrossata

Exunt

Donacio Mieszkii

Anno domini mcclxxmo quadrimo feria tercia proxima post dominicam Iudica festibus vbi Alberto de Strathgnistii Zakroczimen castellano Nobilis Mathias olim Nicolai Zakmucupati de Mieszkii recognouit cum motus fraterne caritatis amore erga Nobilem dominum Mathiam fratrem suum germanum, sibi ac heredibus suis successoribus totas ipsius porciones ipsum spectantes et spectandas ac de iure per mortem olim Petri sui germani devolutas et devolvendas Quecunque eius proximi sibi parentelas seu porciones ad ipsum quomodocunque de Mieszkii hereditatibus in districtu Czechanoviensi et situ Sirolongum et latum &c cum omni iure &c ac iure propinquitatis quibuscunque et singulis solutionibus &c sibi Nichil pro se reservando dedit donauit et resignauit pace irrevocabili pretio et indempnitate &c

Cetera

Kippa ducalis Kuczingze Orzuc

Anno domini mo cclxxxo to feria tercia ante festum philippi et Jacobi apostolorum in Czechanow coram domino Nicolao wanscho de Dobrzankowo palatino mazouie Alberto de Kurthumbki Zakrocznm Jacobi de Kolumno Czechanoviensi castellano et Nicolao Andreas Petrus Przeclauus Stanislaus Abraam Jacobus Nicolaus Klubierro de Kuczingze heredes recognouerunt coram Nobis Kippam ipsorum totam pro edificando aggere pro minera ducali cum duobus Rugeris eidem Kippe Orzuc adiacentibus sup fluuio Orzuc in memoria ipsorum Kuczingze dictos pro gramicis Kolatowskye in districtu Czechanoviensi sitos sicut longum et latum &c cum omni iure &c sub pro &c dno duci Mazouie vendidit & quitauit et pro vera vendicione resignauit impetuo pro Nobis infrascripto vigore ab eisdem Nobilibus heredibus de Kuczingze ab eisdem primo magno et parum dominis Rectoribus tamquam hereditatum et proprietatum dominis ipsorum et eorum posteros successores legitimos absolutum impetuo Ertuerbohnt ducalibus primo magno et parum dimixat exempto Vnp ad aprend quinquagenta Rexy grossos non solum tenetur Nobis grossum Subsidium medium grossi soluet Totum absolutum est dictus dux et eorum successores ab eisdem Nobilibus seu Judicum Subsidium et aliorum quorumcunque officialium

eu miserrimum tangun̄ hic nominatim et p̄ter ceteros vt
quocrescunq; et quotcunq; ad justandam quarticunq; ydonarum
etati aut cornuta fuerit torica imm̄ sua parte et vndi
teneatur pena eos nulla sequet Jusi coram nob̄ et mu successoribus postea
Insuper donacoem quam habent a nob̄ p̄decessoribus dnis missor Vigilie
ny detur ipsorum memoribus Sicoguradcrastanlanka incorpate dnis
dus adnisit ipsi vendi quintare deligad et ad eius suas transplantar
quercetere Sicut ipsi et cor successorib; re Preterea dmy et quodo
aqua inundaret eadem cam eandem mineram ducalem in bona pdictorum
haredum et in nemora ipsi Hedes nil haberun̄ ad hoc agere ner
quoquomodo pnia infringere debebunt

In Makow Thelch Item Brunz

Anno domini Mo cco lxxxvto feria tercia In vigilia Passionis dñi Stanislai
in Makow. p̄sentibus domino Nicolao Swanscho de Rogathe palatino Jacobo de Co
lynyno Castellano Czechonowyen Jacobo de Skambowo Carolo Nicolao de
Crasznije Czechonowyen. dapifero. cc nobilib; Nicolao et Paulus Petri de
Thelchij recognouerunt quia totam ipsor paternam Neuschenszka In Thelch
hebe In districtu Czechonowyen fita In longa cc cum omn suis ipsor hac vnus
p̄sentibus rationabilib; Nicolo omnibus et singulis volentibus cc nichil cc Nobilibus ho:
norabili dn Nicolao vicario in Crasznije Adalberto germano et Stanislao patruelib;
eorund Hedebus de Thelch Pro Grenatior morg Super Chodomijanka penes
ipsor Grauicz, cum addicone Crigmba duar Sexag grossor in medijs
per ipsos Nicolaum Adalbertum et Stanislaum fita. Terras pro tra bona pro bona. et
causa Comutacois Permutauerunt et resignauerunt pubice et manen. Sup qua
Comutacoe Nicolaus cum Adalberto Crek. et Stanislao olim morgos. dare debent.
de qua quid porcone tota Neuschenszka Nicolaus cu Adalberto Crek et Stanislao
quarta. porcionali. sic diuisim met se possidebunt impetum Si p̄fati Nicolaus
et Paulus Nacz p̄nominati Nicolao Adalberto et Stanislao sub ambo pconia
p̄nomia et remota. ademptum. sic q̄ in hijs de porcone Neuschenszka per
quepiam non impedient in quoquo impetum. et Makowyen Exit

Item Nowygrod Solkowsthok

Anno dom̄i Mo cco xcvto Die Duco Nogacomo In Nowygrod p̄sentibus dnis
Paulo de Strabowo vexillifero Czechonowyen et Capite vayduen
Nicolao Spyrok de Tobylino Capite Nowogrodzien Johanne Blanka
de Izdebcz Magro Cocine cc Jeremijs Spuchs dus Jux
Johannes Decem mansos mensure Culmen sue Stanislaum.
Solkowsthok. penes Costhkowskije Dolanskije Osowskije et

Stykacz[kie] gramicis cum quada resid[uitate] Dorre ꝯ Stikacz[kie]
Klasskowskie Stgale Skarzynskie et Dolangij gmicis iacete in voy dnatu
et dominiu Sn dstricto lowicz[ien] ꝑre Zambrow sitos Sn longe ꝛc cum oñ suꝑ[ior]o
et meliorib[us] Sue omib[us] et singlis vobis[cu]m ꝛc Nichil ꝛc Nobilib[us] Nicolao
Stephano filijs Wenceslai Johañi et Stanislao filijs Andree hędzky de Chorzele
Sno Coꝛ bonis hereditarijs Dei maioꝛ et rippa fluuij orzyzy Sue pro tota
ꝑcione Molendini et Minere yoꝛ Chorzele mutuantes et Sn dstricto
Cyechanowien[sem] ꝑre Prazmińske site Terra pro tra bona pro bonis et
causa commutac[i]o dedit permutauit et resignauit ꝑcibe et imperꝑ
Item eid[em] Andree maso Bolkowscbk Sue dcte Sucessionis Chorzele
Nicolao cum Stephano germanis Johanne cum Stanislao duab[us] et
Johanne cum Stanislao eoꝛ germanis filiastri yoꝛ Stiaa ꝑtionib[us]
Sue eoꝛ Nicolai medietatem ꝑtis Stephani Sui germani sic dimi
sim mitte possidebut ꝑcibe et imperꝑ Item dicti Sui valet
dcti hędzi Nicolai Stephani Johannis et Stanislai visitauit speciali
gra et sanioꝛi yoꝛi Sue Sue Sucessionis cum eoꝛ legitima posteritate
donauit dando eisd[em] Sue hereditarie Sue bona eadem cum yoꝛ posteritate illustrauit
Nichil ꝙ humilitonem seu Sue yoꝛi Sue dicte bonis hędzi[n]sko coꝛ
Bolkowscbk Sue Sucessionis dcte Chorzele de qualit maso antiq
et possessionib[us] singlis annis ꝑtinentib[us] hubis Sno qualit festo Sancti Martini
confessoꝛis et Sue Vigilie non plus ꝙm Sex Scotos
communis monete et Sue racione annuatim duo Sua solue tene
but[ur] impp[er]petuum Ad alia ꝛo solucionis exactionis contributionis
et gualit[er] vnius collecte sint soluti et liberi tenoꝛe
laboriby dumtaxat exceptis Volig Sue Culmen[sis] ꝯtat[is] mfordo gñi
Ꝛecia ꝓfatus Sue Sucessionis Dñus nobilis Nicolaus Stephanus Johannes
et Stanislaus et yoꝛ legitimi successoꝛes ab omib[us] penis magnis
et ꝓuis et ecc[lesi]a pena Concordie alti othgedanego i absolut
Sta ꝙ quidem in casib[us] penas Sibinodo condemnati fuerit
tenebit[ur] nulla de vno honorabili solue tenebit[ur] Sed
gñaliter dumtaxat exceptis Sa quo duo Sua Sacra
Sibinodia vnum Subsidia medium grossi solue tenebuntur imꝑtitum
et ꝙlt dcti hędzi Nicolai Stephani Johannis et Stanislai, dicam mansio
mansate Culmen[sis] imꝑti contigiat. cuius dcte maso Bolkowscbk
aut dcte Chorzele emerint, huius dicte maso per eos imꝑti empti
Sinodia omib[us] Sibinodis Sepius ꝯtis gaudebit put et dicte maso
Bolkowscbk aut Sucessionis dcte Chorzele

Cunt

Stacio lompzen confirmacio Chÿschky

Anno domini &c vt ỹ feria quita ipo die festi Casionis dñi In lompza In stubis domus Johanne lupskÿ Castellano nowyen et Judice Jacobo Stanko de Grabowo vexilli fero Cziechonowsky et capitle vayzstwy Bartholomeo de Colaky Judice et Jacobo de lyssakowo Notario. lompzen. &c nobilis Petrus Troyani de Chÿschky Cum Matre sua petu lapsus Priuilegio maiestate petunt sibi confirmari Cuius Tenor In hijs verbis Johannes dei gra dux Mazouie et Russie &c Significamus tenore presentium quibus expedit vniuersis Tenoribus Coram nobis personaliter constituti nobilis Johannes Sandrie de Chÿschky cum spontanea voluntate Salarium Recognouit qua Tenetur Ducatos Regales grossos In medÿs de Nobili Petro Troyani de alia Chÿschky Infra hinc per dece et octo Septimanas Et quinta Cometas sub tota damni quatuum est de pecunia principali soluendi ỹ vō ad quos predictus No soluit aut solui procurauit negligauit Et stant Totaliter cum Portionali Patrias ac Patrimonij Sue Hereditarias In Chÿschky et In Wyssnieno &c ac Post Stuis Hereditatibus In dicta lompzey situatas Cum omnibus bonis mobilibus necno omnibus pertinentijs et dilucidis cum gentibus et gorendo In longu et Late Cum omnibus et singulis validitatibus fructibus reditibus proventibus censibus emolimentis Pascuis Molendinis et aliis vtilitatibus quibus ỹ Cum ad Jpsum Johannes Nichil pro se reservat In eisdem Johannes ad Jpsius Petru In presentia principali Cuius et Totius damni pecunia Cum Jam dicte validitatibus pleno et amplo Jure et ingenuo Jt pronunciatis Johannes Jn dotalicio Jamie Consorti Sue et ab aliis omnibus pertinentijs pertinentijs et remotis eidem Petro fidemsit Pactis hinc q eidem Petru antea et Post Lapsum In dicte bonis mobilibus et ignobilibus non impedient quouis In Cuius rei testimonium Signillum meum mediocre presentibus est Appensum Actu et data In Wonÿgrod Jn gnarta In octava Sancti Hedwigis et Pauli Anno dñi Mo cccc lxxx mo

Exuit

Dnus Silue lanthowo sup pogorzelcz gnis

Anno dñi Mo cccc lxxx die et locis quibus supra Illustrissimus Princeps dñs dux Johannes Quinos mansos mansi Culmen sti voy ducatu et dominij Silue lanthowo super pogorzelcz, penes assignatis granicies, recta decem mansos Bulkowo Stok Sic ora alios decem mansos Lisaperstkie et Dassmerstkie granicies Jacetes, et In Jsdicta lompzey Sic Zambrowo situat In longu &c Cum om Sue Jure omnibus et singulis vtilitatibus &c Nichil &c Mellistast Innotescat presentes, nobilibus Stanislao Nicolao filijs olim Johannis Johan et Nicolao filiastre vxoris dicte olim Martini de Rzykacz racione seruicior. dño duci impensis Sic impost exhibendis dedit donauit dat donat et assignauit, Sore irreuocabile pleno et in omnibus Jt Quos Culmen sup eosdem Culmen mansos In forma qui scribatur. Pretera dño duci prefatos nobiles vocet amplior. gra et fauore visitare, pos Sic pro lugribus possessionibus ab omnibus penis magnis et paruis Judicialibus omnibus Judicibus Subiudicibus Scultetis Castellanis et quo: vnquis officiatus et ministeratus, tanquam hic nominatim et precise expresse Absolute Sic q quoties In eisdem Judicijs quemcunq; fuerit vocatus pars nulla de mio honorabis Jesitore solue tenebuntur pena pignoralis Innotescat copiata, Sa qua dño duci dicti Judicij omnes et Subiudices medietatem &c. vocatis quotiens In eisdem Judicijs gemmati fuerint solue tenebuntur impetum et pulsus sint Passeret

Exuit

Abrenunciacio Gacz

Anno loco die et testibus quibus supra Nobilis et honesta Margaretha filia olim nobilis Andree de Gacz Consors nobilis Johannis de Szenmyer Recognouit quia sibi nobilis Szmijalek et Johannes germani ymo de Gacz pro omnibus bonis paternis maternis et delicte vsum quelet gemeinschaft sabstraxerunt renate et effestue Et recepta hmodi sua satisfactione de hmodi bonis hereditariis paternis maternis et delicte per Szmijalek et Johannem de Gacz abrenunciauit prout et meruit

Gwazyncze Blyszyncze Exit

Anno loco et Testibus quibus supra feria sexta in crastino Conuersionis domini Nobilis et honesta Katherina Consors Nobilis Nicolai wozeblyncze de Byalimyno Recognouit quia Nobili et honeste Helene germane sue Relicte olim Magni Nicolai de Thokary Tocius pleby Totam sua portionem bonorum hereditariorum paternorum et maternorum in Gwazyncze et Blyszyncze hereditatibus Iudicatu Czechowensem sitis Iuxta ius et vsum ac consuetudines Regni Poloniae derelictis tuto reseruatis pro triginta cuius quidem Gexagena grossorum in medio vendidit et vore irrevocabili resignauit prout et meruit

Danowo Exiuit

Anno loco et testibus vt supra feria tercia festi Pentecostes nobilis et honeste Dorothea et Hedwigis filie olim Johannis de Danowo Recognouerunt quia totas vtrorumque portiones hereditarias et paternas cum omnibus pertinentiis et delictis vtriusque generibus et gemeinde In Danowo hereditate sita Iuxta Nowogrodyen pre Colmo sita In longo et lato Cum omnibus et singulis vtilitatibus Et Nichil Et nobilibus Mathie Martino Jacobo patrinis Petro Bartholomeo Urbano Mathie et Stanislao filiastro de Danowo pro triginta Sexagenis grossorum in medio vendiderunt et pure irrevocabili resignauerunt prout et meruit

Exiuit

Octo mansi hered de Chynschky per dnum Ducem vendit

Anno loco die et testibus vt supra Serenissimus princeps Dux Johannes Octo mansos meos hereditarios In vacui Ducatu et dominii pertin Zachowskye Morowskye Mylienskye et Chmyrowskye Jure Kenaystwy Gmach quo per dimensuratores apud Zachy exercentur In dicta Kompyey Ipsi Ostralanka sub In longo Et Cum omnibus suis Jure omnibus et singulis vtilitatibus Et Nichil Et Mellifluis exceptis nobilibus Johanne Domsbarij Johanne Stanislao et Mathie filiis Gnada de Chynschky pro virginti Sexagenis grossorum in medio vendidit et resignauit

Exiuit

Dimidius terciusz masus borre hed de Radgosz

mo loco die et testibus vt ꝺ Illustrissimꝰ Princeps Dns Dux Johannes Dimidiu tercu mansum messe Culmen iuxta vias ducales et dominij penes Zyssnowskye Poplynskye Dablowskye Zawaczkye gmach borre in destrcta lomzen sit Jn longa Tc Cum omn sue Jure omnib et singlis vtilitatib Tc Nichil Tc Mellisrogh duntaxat exceptis nobilib Bartho lomeo Andree Martino et Jacobo germanis de Radgosz pro quib Dux grossos m Tc vendidit et vere irrevocabili resignauit impetuum

Exiuit

Dec mas super Dzyrzbya

mo loco die et testibus quibus supra Jeremissimꝰ Princeps Dns Dux Johannes Decem masos messe Culmen penes Stanislaum Warschowskye Curzantlykij gramicas prout et antigne gramicabz limitib et scopulis fuerat consignatis Jux fluuio dcto Dzyrzbya cum vtraq ripa eiusꝺ fluuij Dzyrzbya iacentes Jn Districtu Nowogrodzen pre Colno sitos Jn lon: gu Tc Cum omn sue Jure omnib et singlis vtilitatib Tc Nichil Tc Mellisrogh duntaxat exceptis Nobilibus Mijroslao Johanni Jaworay Mathie et Paulo germanis filijs Nicolai de Curzantlykij certa Juma pecunie ab eis xcepta donauit Dec vendidit et vere irre: vocabl resignauit petue et imerem quicquid Decem mase ad dcm ducem fuerat devoluti eo ipso super quos Jus radicale non habuerunt

Exiuit

Duo mas super lanthowmycza

mo loco die et testibus vt ꝺ Nobiles Andreas Petrus Mathias filij Jayssni de Laskyen Recognouerunt qua Duos masos messe Culmen cum ripa fluuij lanthowmycza int vicinos masos eozꝺ sup lanthowmij za hereditate Jn dcta lompzech penes Jambrosium sita Jn longu Tc et Cum omn sue Jure omnib et singlis vtilitatib Tc Nichil Tc Nobli Paulo Nicolai de Sbud pro viginti Sexagenis m Tc vendi: dit et vere irrevocabli resignauerunt petue et imerem

Exiuit

Dybranowo

mo loco die et testibus vt ꝺ Nobiles Stanislaus Petri Mathias Stborij et Stborius Johannis hedes de Dybranowo Recognouerunt qua Jmidiu tercu mansum mesne Culmen, quem dimidium tercu mansum, penes eos, apud Sbrowskos de sbud emerat, Jn Dybranowo hede Jn Dcta lompzech sita Jn longu Tc Cum omn sue Jure omnib et singlis vtilitatib Tc Nichil Tc Nobli Petro et Stiborio filijs Mszczuti de Sbud pro Tredecim Sexagenis m Tc vendiderunt et vere irrevocabli resignauerunt petue et imerem

Exiuit

In Zambrow vel Chulmen
Wrobl Rzeszchewo

Anno loco ut supra ffferia sexta prox ante festum Octe Trinitatis. Pntibus dnis Nicolao Lipsky Castellano Wyznen Johanne Klanka de Gedicz Agro Colmine Andrea Pyrog de Cobilyno Thesno Lomzen et Illustrissimi principis dnis Johannis Considerato simeys Slobtus Stanislai Wrobl de Rzeszchewo Cue Trinitati p emdi nupcias et in futuz xpo dnice nupcie dendis Sibi et eius legtimis posteris Nis Chulmen seu Thenthonicum suy bona ipius hereditaria Rzeszchewo nuncupata decem masdi mensure Chulmen in se gtinencia In distrctu Lomzen ppe Zambrow sita dedit donat et grose ytulit Nta p tmethones seu incole in eisdi bonis residentes de quolz maso dicto et possesso sup qolz festum Sancti Agathe pro octo grossos latos prahen aut p pertone qlz 4 in d qlz Staron dnis tensus dno duci solut et pagare obligabut et pntiby sint astrict ppetue et nouo volterius in forma gn. Et d tunany mlthe

Lesznieno Exiit

Anno dnis Mlo cccco lxxvijo feria tercia In festo sci Johanis Bapte in Zacrozim Pntibus dnis Johanne Lipsky wyznen et Andrea Zacrocz Nicolao de Colymyno Thesthonotoryen Castellanis Johanne de Radzy myno Cuchorio Zacrocz Wsthebrio de Ozmolska Capite warm et Subindice Zacrocz et Nobilis Johannes et Nicolaus germani de Lesznowo nra accredibilis pntiaz coram nob exposuerut, quo per ignis voragine dum Ciuitas et Castrum Thesthonotoryen sunt exusta Sprmilegia eoz sup bona hereditaria alia sup pconeis a nicolao germano ipoz per vpost empta seruicia amissa et pduxerut Cui materiaz in Registro Cancellarie Illustrissimi Principis dni Boleslai felicis recordis pris nri carissimi Dicz Mazovie et reperimus generi pro quo nobis humiliter supplicauerut et ipsoz Sprmilegia sinonale ratisfieri et ad Sigilla nostre maiestatis et que ad hmdi pmet redigi dignaremur Sdm igit genera et tenores Cui Sprmilegii materia in Registro Cancellarie reperta sequitur et est talis

Anno dni Millesimo Quadringentesimo Quadragesimo Nono feria tercia infra octauas glozi vgis Marie in Thesthonotoryen nouo pntibus dnis Stanislao de Sadosye Wyschogrodzien Nicolao Wanstis de Dobrzanthowo Thesthonotoryen Castrensis Nicolao Nagorka Iudice Thesthonotoryen Sboruthe de Salanthy Warm

Nmognos de tiryko Zabrosc, vexillifer, Vmocnow Tyrzyky
Marschalko Nyemyerza de Vlaschowo Subindios Czechonowzy
Sadam de Otmyeczyno Tribuno Czechonowzy xto Nobilis Nicolaj
Hered de Lezmyerzo Cota ipg porcones hedritat m Lezmyerzo hete
Sm Dzetu Czechonowzy situata Sm longu et labu Sac omb
Ffmgarek alb Blyskosgh et oma dzlota alb prosgzmy ipg Nuo:
lau gowebzh et gowedzaa gowzaa gz et gowda m pubuz Nobilibz
Sohana et Vocynowzi germanis Sniz hedibz de Lezmyerzo pro tenta
Sexagi grossoz m medyssc vendidit et vac vrecabla resignauit
patrue et ipsorum

Exiit Statio Czechonowicz diuisio Crostkij

Nno domi Sdxilleszmo quadringentesimo Septuagesimo sexto
Zferia quinta proxima Sante sancte Snargarethe vgmis, Spntibz
dominis Crystoforo de campa Spltemo Splorzy, Sacobo de ayten
sto civem Alberto de Sbartkmistij, Zakraczm, Staroslo de Bo
linino czechonowicz castellanis, Et, Scobilibz et Benerosisso
Hannis Sabindo et Stacobus germanj de Stostkstij, diuisorz
bonorum Hereditariorum inferius Sptorum, Sprimodij diuisionem
et dyrussionem int ipos amicis Sapientibus quibuscugz Cris vel
Sus Spectabilibus Formatam, aut Cbis Solicitatam et promissam
indebite mando tassando et amlando, vnanimj et concorditer volu te
nter ipos factam ordinatam, et ppetuis temporibus p cos et
corum Studos Successores, tam in bonis mobilibus q in immo
bilibus Sotzt Auro argento Snargaritis Lapidibus et Sno
milibus, ceteris qz omnibus bonis mobilibus cuiuscugz generis
et Speciej existentibus in civitate dicenda et imobili obseruandz
in hunc qm Sequitur modum palam recognouerunt, Sprimo
Stohannij Subindij bona Hereditaria Stostkstano Sthorocko electo
stij Starkij et alia bona Hereditaria bonis Stostkstano q tigna
et adiacza Zalyessie Cyssano, et Smedictis Spladanowiczam
in dystrictu Czechanoviczy sitis Sm Cougum et Latum, cum om
Smeciis ac Sotilitatibz bonis pro ipis porcione Hereditaria
ppetuo cessit, Stacobo autem bona Hereditaria Stemberk sitis
Sdlyicze in Sterxis Sprussie, Cijus Glas Hecto in Sterxia dobrinicz
vatentia, et Smedictatem Smenoris Spladanowiczam in Sterxia
Czechanovicz sitis, ac Cugente Spagene grossoz in d Sp
pro ipis porcione Hereditaria, ppetuo cessit

Exiit

Molendinum premaze

Anno domini Millesimo quadringentesimo &c Sexto domino
proximo ante diuisionem aptarum, testibus vt supra &c
Nobilis Gogaslaus de Stolnokat capitaneus plebis palam
recognouit, quia totum ipsius molendinum in flumine Elk
dictum situm, in flumine Ekdinija situm, et contiguum Ecclie
parochiali et conuentui seu monasterio extra ciuitatem Ezc
honow, sic longum et latum &c cum omni iure spectante domi
no &c ac omnibus et singulis pertinentiis &c, et palis octo
et palitis passuis, ad idem molendinum nostri premunigiata
stilla petentibus vend famoso Jacobo spiczinazek ciui
et consuli Ezchonomicy, pro Octuaginta sexagenis grossis
boh monete grossis, et pro scudis panni ostrodomicy stadtm
alias zapolstlbozek, et octo solidis panni Marschalstyc
vendidit et vace irrevocabili resignauit spetue et inperp

Obydzyno exiunt

Anno die loco et testibus quibus supra Nicolaus de Obydzno
archibacalaureus petens Ecclie plebis cathedralis Nouarum palam
recognouit, quia totam suam portionem sibi primonij in Obydzyno
hereditate. In districtu Ezchonowien sita, vt Gintarey konarzewskye
pagerwskye kochlinskye damaschewskye. lankin et ayslerwskye Mlynon
et latum &c Cum omni iure &c pertinentiis debitis et emptionib
quibuscunque spectantibus ac oth &c. Pro Octuaginta sexagenis
grossis in &c Albo Albath agathie de Pagerwo vendidit et voce irrech
resignauit spetue et inperp

exiunt

Eodem die instrumenti Nicolaus Michael et filiastri ipsius Nicolaus
de dadzbogini et Andreas de Obydzyno Nouarum super petita bona
hereditaria Obydzyno funditus arrestauit et petiuit dominum expran

Fundus Ecclesie in Ezchonow

Anno die loco et testibus quibus supra Venerabilis Stanislaus
de Klaspie canonicus Nouaechonicy Curatus et Notarius
Testis Ezchonowicy exposuit coram nobis Nouum Castrum
Castro et ciuitate Ezchonowicy sitam et priuilegia super bona
Ecclesie parochialis in Ezchonow per predecessores domi prin
cipis pie et benigne solita nouis mansuris mensure Culmen
in medio mansorum Stanislai Spycimiensis et Gualtheri clay
ciuium Ezchonowicy in campo ciuitatis Ezchonow iacentes
ortum inter ciuitatem antiquam ciuitatem ortos situm cum prato
et opposito eiusdem orti versus ad flumen Ekdinija pertinentes
et cum omnibus arcis in quibus precessit Ecclesiasticis sortibus
et modis a diuturnis et antiquis temporibus inhabitant
ortum post Ecclesiam sancte Margarethe virginis peccs

ortum Johannis Stafford aylamshy occupati iacentem et pla-
team dicentem de ciuitate versus ad fluuium Clydiniya salcuay
pratum inter fluuium Clydyniya et ortum cum vetro prato
Thurkharatum Willanorum; ac aream in qua presbiteri
ecclesie sancte Margarethe nunc residunt cum domibus earum
area et domo in qua nunc cimiterium abantiquo
ad ecclam spectans prochialem Jurisdictionem et capitalem aqit
mansionem contiguas et adiacentes ecclesie sancte margarethe
prout hujusmodi mansus orti orti prata et area ecclie
prochiali ab omnibus solucionibus censibus exactionibus
tantubidinibus quibuscunque omnibus quibuscunque nobis incorporat
et collectis quibuscunque ac cimiterium Juridicis solutionibus
datijs custodijs vigilijs et excubijs sint donate annexe appate
et incorporate Jurisdictio Juris et voragine pericrent et
in fundum Juris familiam sint redacte sed cum illustris
principis potestate est Jura priuilegiata eccles et munimenta
casu infausto depdita aut nimia temporis diuturnitate
consumpta dimo tamen ex copijs earum per fidedignorum
testimonio certa fides haberi possit eius nos suppliacui
a pfato Stanislao canonico primo recepto Jura hujusmodi
sic Jurisdictio Juris consumpta et sup pscripta bona eccle
donata hic putibus transsumpta et tenoribus ex earum copijs
originalibus transscripta quas priuilegiorum loco duximus
cum hic inserer mandauit dimo dno cupiens suorum
predecessorum vices et esse Jdoneus imitator locum ex sue
et suorum animarum Jcripturnd procurare remedia ac
Salutj ad Justinianam pfati Stanislay canonici et precis renouauit
roborauit confirmauit et in omnibus suis punctis articulis
et clausulis hominis ratificauit et approbauit ac quare
sit dictum pnominato Stanislao canonico eccles pscripte
prochiali de rectoribus eius pro tpe existentibus hujus
bona Jmansum ortum prata et areas sic ut pferitur
ab omnibus solucionibus censibus contributionibus
custodijs vigilijs cum et quibuscunque hostium et cumit
collecta cum exemptione ac ab Jdictarijs ac tenere
hic regere ac

testimonium

In opinagora

Anno domini millesimo quadringentesimo septuagesimo octavo
feria sexta proxima post sanctum Jacobum apostolum, in publicis domini
Jacobi de Solimino canonici Cracoviensis ecclesiarum Jacobo Holzner
Kostelki de Kostelkowo Cracovie ecclesiarum canonico Martino de
Lassyzkowo eiusdem ecclesiarum canonico Cracoviensi &c. Nobilis Martinus
olim Georgii de Lassyzkowo palatini Cracoviensis relictus
Stefani ipsius Georgii et Margarethe olim Georgii de Lassyzkowo palatini Cracoviensis
executores et procuratores, in Georgii hereditate in districtu
Czechocowiensi sita, in Longinum et Latinum, eiusdem ordinis
de omnibus et singulis bonis hereditariis et hereditate in districtu
recognoscendo et cum Nicolao filio Georgii, Lucardo et Jacobo
omnium proximiorum et derelictorum ad ipsum devolutorum
et devolvendorum, illustrissimo principi domino Johanni
dei gracia dei Cracovie Sandomirie et quorumlibet Cracovie
mensuram et cometie ostendisset pro octuaginta grossis
grossos in medio grossi hereditit et vere venerabilis et
sigillavit impetrauit. Nobilis predictus Martinus
pro dotalicio Nobilis Beatrice sue consortis et ab aliis
omnibus predicti principis et remotis partis fidejussit, Vera
cum Declaratione hiusmodi bonorum hereditariorum
per ipsum Martinum facte. Ipse ac suos heredes successores
absolvit et liberavit ab omnibus iudicijs omnium iudicum
Cracoviensium palatinorum palatinorum castellanorum officialium
et ministerialium quorumcunque, qui eos decreto non admittat
citatus vocet et non comparentes pena cossi multa seruit
Ulterius absolvit ipsos ab omnibus penis magnis et
parvis omnium iudicum Cracoviensium Plomnow ca
stellanorum officialium et quorumcunque ministerialium
tangens, hic submissum et petens ipsum super
pena compignoracionis dumtaxat hereditatis eiusdem bona plus
debito dei quod in casu iudex condemnat fuerint
quin decem grossos grossorum in medio grossi dare et
. plenare teneatur &c

Exiuit

Stano Czechonouien Jura Zawady

Anno dñi Millesimo cc lxx^o sexto Sabbto ipo die exaltacois Sancte Crucis
Stantibus dñis Nicolao de Sboglewyeze Sposio ploren Stanislao
de hyppa Canonico Warschonien Curato et Notario Czechonouien
Andrea Spyrog de Tobilyno Cbum Lomzen cc Duo dux Sobiner
attentis grate fidelit^s suis nobilis Stanislaj de Zawady Sibi
p ipm impens et aucto fidelit^s studio diuino adinuate pspdio
in futurum impedndi Cacone huius sunctorum Sibi Stanislao
et pueris sub legtimis Jus Sinfrascptum dedit et gross gtulit
Sed p eosdm Stanislaum et pueros ipius legtimos absolunt ab oib
penis magnis et parnis ouj Studium Subsidium Spltinorum
Castellanor offitialiu et quoruncuq ministerialium tamq hic notatis
et pscripte expressor Spenis combrdie et quinagenali duntaxat
exceptor Si qua quid pena quinagen dno duj quoties in eadm
Studiuale gdemad fuerit non plus Sdem. Studii duos et
Subsidii vnd grossos grossos in mrc gross dare et solui
tenebitur et pnuis Sit astrictus

Advocacia in Bothkowo

Anno loco et testibus quibussupra feria quarta proxima post
exaltacois Sancte Crucis Spsentib^s de Stenlkandrosky Capit
in Strathyan et Nicolao Croszma Curiesi cc Nobilib^s Slochimes
Szochowsky advocatus in Bothkowo pala recognouit cc suam totam
suam advocaciam in Bothkowo duos mansos in se gtmetens Sm dstu
Czechonouien Sit Sm longum cc Sum odm Sture cc Ac omnib^s et cc
Suchil pro se et Sfrondis Mathie Kmethon de Drozeyo dicto wyelky et Stanislao
pro vginti et sex Sexagenis grossorum in mrc gross vendidit et voce
irrevocabili resignauit Petro et merum cc

Sm makow Exit
Confirmatio Sundum altaris
in Ecclia maiori Plocen siti

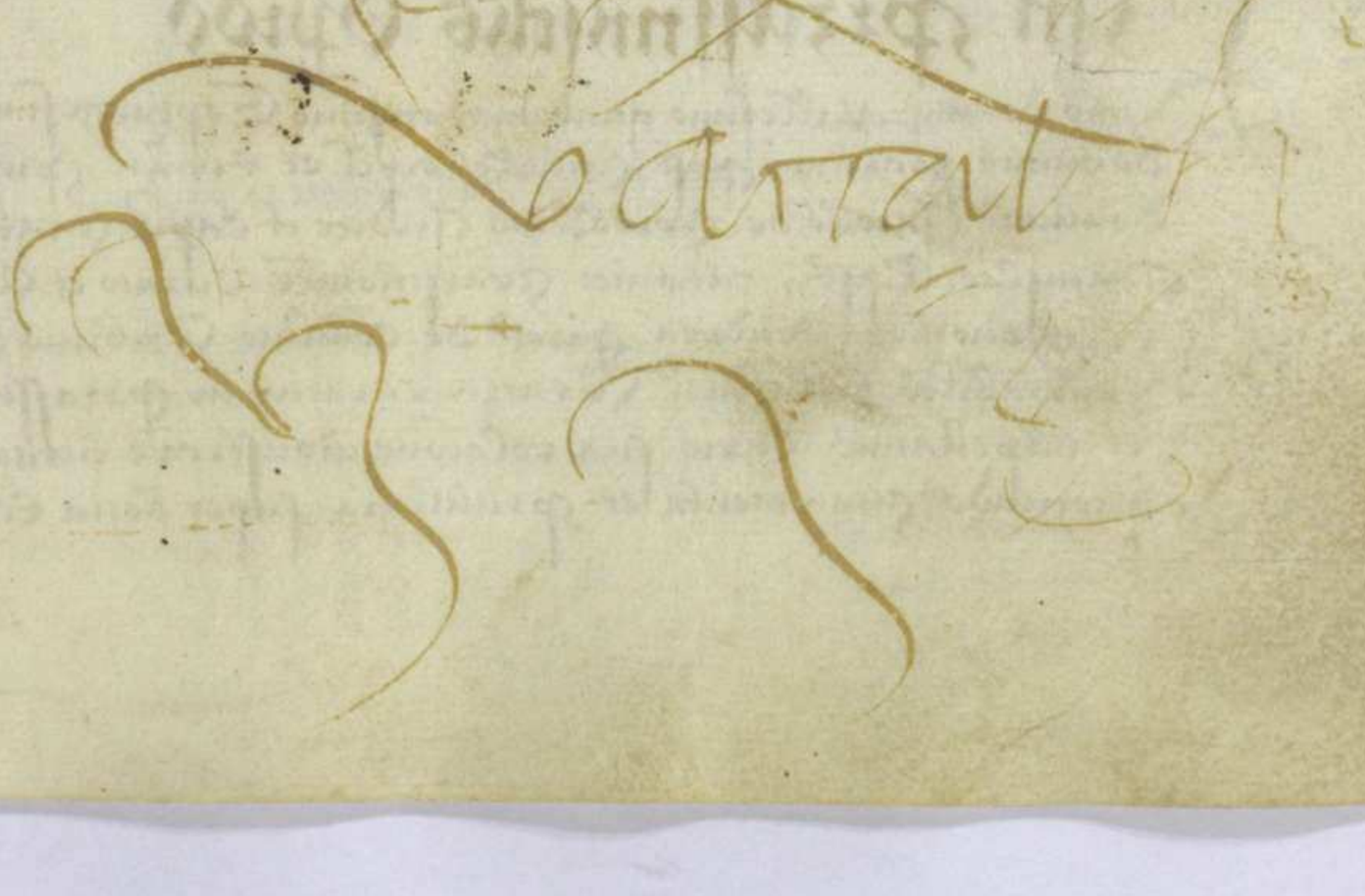

Wylkanowskij confirmacio lre Judic

Anno domini Millesimo Quadringentesimo Septuagesimo Sexto In Czechonowo feria sexta In vigilia Sancti Mathei Apli et Evglte Presentibus dmis Nicolao vicesch de Bogathe Palatc Mazovie Jacobo de Colyzyno Castellano Czechonowien Jacobo de Rambowo Lactore Nicolao de Crassnie Czechonowien dapiferis Cte Nobilis et Strennus Adam de Wylkanowo Capitaneus Judicialis de Cibubo Generalis Albertus de Strzegowo Judex et Jacobus de Lyssakowo Subiudex Czechonowien et Sigillifer Coram communitate et roborata publico Mandato Serenissimi Principis Regis Polonie confirmari et renovari Cuius lre Judicialis tenor de verbo ad verbum Sequit et Est talis Nos Albertus de Strzegowo vicarius Jacobi de Lyssakowo Judex cum Subiudice Czechonowien Significamus tenore presencium quibus expedit Universis Quemodo de Anno dom Millesimo Cc Lxmo Sexto Sabbati post festum Conversionis Sancti Pauli dum sederemus coram In Judicio Czechonowien Nobilis Adam de Wylkanowo ab una altercabat nobilem Dnam Henricam Elyzkam filia olim Martini de Szczerwo Judicis olim Wyssegradien super pyo memorie Petri Sroda vicecamerarii Curie Regie Dicor attinebat publice ab alia pro eo quod ipse vidit hec peragi pro memorie Petri Sroda ut berba ptis post dicti Petri et patruelis sui de quarumdam debita dicitur plurib; tm et Petri pro memorie excolendi Quapropter vigore cuiusdam attacamenti super quam hereditate cum eisdem attacamentis legitime confectis apparuit et prefata Dna quarta hereditate pro dicto debito nec sola nec per procuratorem curauit Quare Nos visa dicta publica Scida de Wylkanowo hereditate astanti et comparenti et ipsum nobilem Elyzeum de Czarzyzce contra ipsam Dnam hereditatem Sibi nobili Elyzeo pro dicta pecunie Summa ptis post prefatum Petrum Sroda et plurib; aliis debitis quas sepe dicta Dna hereditates debuit nec solvit Nullum penitus Solucionis genus habet debitis, eadem debitrix non solvit Nullum omnibus solucionis modum et mensuram omnibus ministrat aptitudo Videlicet pecuniam impressam et publicam impressam Ipse vi nobilis Scida de Wylkanowo valens hereditates astantes et debitrix ipse prefatis solucionis, quam pecuniam, Summa ptis quas sepe dicti debitrix debuit Tenuit Ipsis regendi gubernandi In pace et pacifice pacem possidendi Cum omnibus et singulis voluntatibus fructibus cunctis redditibus proventibus hac aliis omnibus quibuscunque magnum nominibus dicitur In Jacobowo quita ante prefatam Maii Anno dom Millesimo **Exuit**

Statio in Swakow fundus Eccle In Sprzassnissche Opido

Anno domini Millesimo quadringentesimo Septuagesimo sexto dominico proximo post Quasimodo apli et Evglte Spatiis dominus Jacobo de Sobiesslawo Judice et capit Gnesnensis Stanislao Klipsky canonico Gnesnensi Curato et Suobrzio Czechonomico Andrea Sirok de Cobilino Tribuno Nowen Honorabilis Michael Skonieza curatus In Sprzassnissche et capellanus Curie sua ecclesie monstrare curauit quondam Sumimenta et Spriuilegia super bona Eccle

luc in Sprzassnińscho sermentia videlicet super duos Mansos mensure
thulinty in campo emtatis przassnińscho inter mansos ciuium
iacentes Sju longum et latum, et Sdributa frumentorum seu Sdissa.
lia als Sepij Eccliśie et Sdctoribus de quolibet Smanso Emitatis
et Suburbij solita et ab antiquo consueta dari et solij consueta
videlicet de quolibet Smanso Sexes, duos Siligimis et vnu bracne,
Sju siliginis alterum Sdarthuglij et Oglanda de quolibet Smanso
duos gemmos Siligimis et alimy avene, vnarum Areis et
ortis Area in qua domus plebanalis sita est alia Area
et opposito aggeris, et in duobus Smansis sed horum ainsetit
et nostros predecessores in fundum et dotem Eccliśie donatas et
douatas Sju longum et latum et cum omi Sure spectate domino
ac omnibus et singulis vtilitatibus et liberos et liberas ab
omnibus Solucionibus exactionibus contributionibus custodijs
Sergiys et Spaubijs Emitatis, casu infausto sint deperdita
etiy scripturas se in possessionc dictorum Eccliśie bonorum supius
descriptorum, sine diminutio et Sprimilegijs literarum ex vigore
nou posse subsistere, Sdet eadem Eccliśie bona, tanto securius
teneri habere et eas ad fructus vberiores reducere, hoc suo omi
timore, nobis humilit supplicauit, etiius Sspsum et Eccliśiam
dictam circa hmusmodi bona sic ut pfertur Eccliśie data et
douata ab antiquo conseruare, literas nostras inuocy Sigillo
fca nostro Sprimilegio roborat, dare et decernere dignaremur
Cuius rei gr Saiimadvertentes Sdeum deo Smmortali esse gratum
Violentas et suorum predecessorum fuisse Sdonens Sumitator Sattentas
predecessores ipius Smichaelis et ipam Eccliśiam in gratiosa scamp
esse et munita dictorum bonorum Sposśiane, atum longo tempore
etiam sede Smicij, incumeria non gestit, Sspsum Smichaelem et
alios Sdctores pro tempore existentes circa bona Eccliśie conseruand
et pctio conseruamus Sjuxta hmusmodi Smonitionis Appro
bationis et confirmationis, decernentes robur obtinere pctur Sursum
Clicet Sgitur Sprenominato Smichaeli ac Sdctoribus eius
Eccliśie pro tempore existentibus prescriptos Mansos tenere
Areas et Sumsalia seu frumentorum Sdributa Sdcuere et
teneri notul

Mamino Confirmato In Rozan

Imo dim &c vt Sj feria quarta proxima Sante Sth Michaelis
Archangli in Rozan pribus dnis Jacobo de Wroblewo Capitl
et Sndris Maiorem Nicolao Sprzibuzky de Obrancz Rozanen

Sud Sprimilegiu Nicolao et
Prepositi de Carmyno de trad

Andrea Pyrok de Tobylino lompzen. Trebnicz. Johanne Planka de
Dzyedzicz Magrotaczne etc Nobilib Stanislaus filius Jaschek de Mamyno
Privilegium de tabulo Illustryssimi primogenib dñi Johannis Senioris ducis
Mazovie etc et Sigillo eiusd roborata sup viginti mansis mensur Culmen
Mamyno nuncupatis sermeti m nulla sui pte corrupta petunt sibi Innovari
et confirmari nostre Maiestat Privilegio cuius tenor de verbo ad verbum legit3
In nomine dñi Amen Nos Johannes dei gracia dux Mazovie et Russie etc Significam
ombus et singlis tam presentib quam futuris quibus fuerit cognitum tcz considerantib et inspectis
fidelibus servitijs Jaxa Valkanowicz et Jacobi fratris eius de Mamyno nobis
exhibitis et impensis et impostmodu comodis dño Jaxa et eius successoribus
nobis et posteritati nre exhibendis et diligencia impendenda et pronis inferius
apparebit exhibendis premissor meritor mtuba damus assignamus appropriamus et
ex certa sciencia hereditarie gracie confirmamus Valkano et Jacobo predictis et
eor successorib Lxtmis viginti mansos mensur Culmen sitos in Mamyno
hereditarie Jure Theutonicali iacentes in longo et lato quemadmodum
in eorum metis granicijs et limitibus conscribuntur sunt distincti et limitati
per vos et eor successores legitimos cum omnib utilitatib fructib proventib
quesitibus reditib emolumentis et obvencionibus quibuscunq ad eosd
eorumq successores spectant3 ad plus expressis et impostmodum per Valkanum
industria quoquo acquirendis Divina clemencia suffragante tenendos
quidem possidendos regendos gubernandos et in usus suos beneplacitos quoscunq
dos valeant vos et eor successores melius et valius valebit3 expedire
Nos tn et nror successores voluntate principali regnicola ad premissa
vor advocato qui aliqne Mathias, mota gramen predictor viginti
mansor sint vel fieri possint de his predicta viginti mansi fidelib cum pro nobis
sint reservati si intromitti penitus non valebunt decernimus et precipim
predictor viginti mansor supra nominat hrd fidelib et eor successor de
quibuscunq locis mansos dumtm et sitabim ad expediencia Jus Theuto
valeat quatuor fratres Jus panarie cum balista et sub taliptra
volgariter Schlebuzek dicta Equitabit Communia et servicia debita
alij Terrigene Laici nobis exhibere et facere sunt3 Equitabit et
impendet tenebunt3 tociens quociens super hoc per dñm Ducem
Successores nros mandatum fuerit speciale Quorum testimonium
fecimus presentes fieri Sigillor nrorum munimine roborari Datum et actum
anno Domini Millesimo Quadringentesimo Primo presentib discretis
et nobilib dño Spitkone vayewoda Cracovien Nadbor vexillifero
Cracovien Martino de Zabrige Succamerario Cracovien Jacobo
de Schidlouo Marschalco curie dicti Nicolao dicto Borsa de
Myszyncz. Hedwigi et aliis fidedignis nros fidelib existentib ad premissa

Exiuit

Obydžíno Tomarmaco petrũ lapsus

Stat Sprivilegii Stanislao de Mamíno debit trade

Vmo loco dre et tenebrus quibus supra Nobilis Raphael de Tarnyerzo Iram Petrũ lapsus super certa poracione in Obydzino seruitoz Manifestato sue priuilegio petiit sibi confirmari et in nouum Tenoz tenor seqnt in Christi nomine Johannes Dei gra Dux Mazouie et Slesie Ac Dominus Cracouie Notum facimus tenore presencium quibus expedit Universis Quod ex Registro Judicij nri Dolnen fuit et nobis plena fide Qd Anno domini Millesimo Quadringentesimo Septuagesimo Quarto feria quarta in vigilia Sancte Marie Magdalene In Dolno Coram eod Judice personaliter Constituto Nobili Thomas Obydzynsky de Czechonowo ipsius Sponte et voluntate pura Recognouit quod Cum Tenutus Strzyzow quasi groszy in medietate Nobili Raphaeli de Tarnyerzo Insa hyme per duos et octo Sexagenas Sexagenis grossis solutis sub pena quingenarii Si vero ad hunc predictum no solueret aut solue grossum neglexerit Extunc Totum ipsius portionem Hereditariam bonoz mobilium et Immobilium In Obydzino Hereditarie In Sancta Nowogrodzien pe Dolno sita In longum et latum cum omnibus suis Attinentiis vtilitatibus fructibus redditibus prouentibus eorundem emolumentis et obuencionibus quibuscunque nominibus censentur Nichil pro se in eadem Hereditate Sprotectus Thomas ad prenominatum Raphaelem hinc de presente cum eam dotem vtilitatibus In presencia Testium et inferius Et ipse Thomas per spacium trium annoz eid Raphaeli pace ab omni persona impedita et remota fide: misit in eadem personam In cuius Rei testimonium Sigillum nrum me r dicte petentis est appensum Datum et Actum in Lompza Feria tercia Penthecostes Anno domini Millesimo quadringentesimo Septuagesimo Quarto

Exiuut

Mamíno cum obýdzýno Tomarmaco

Stant duo Sprivilegia per mod recensatis

Vmo loco dre et tenebrus vt S Nobilis Stanislaus filius Sparchek de Mamíno Sancti Ga Tota vig Sporcienez vpth gotrmiez In Mamíno hẽte In Sancta Rozanien Nobilibus Nicolao et Raphaeli de Tarnyerzo Sno duobus mansis vlre In obydzino hẽte In Sancta Nowogrodzien pe Dolno Sita Qm ad vsus a Thoma de obydzino Sancti Et Czechonowsky Primo lapsu Placi fuerat Nunc Sue Tuitionis In longum et latum cum Attinentiis suis Ac omnibus et singulis vtilitatibus Nichil In Tantum Saddentes et quadraginta tribus Sexagenis

...ndm̃ egressus et cessio p̃ Nicolaū prefatū ꝓbi Stanislao facta, terram pro
terra bona pro bonis, et causa commutacōis resignauerut pacifice et integre
Item Stanislaus, Nicolaus et Paschacij prenominati fidem fecerunt, eis
pacē, admittere, per tuendum, sic q̃ in dictis bonis no impedirēt quouis

Stacio lompzen Boromelyssy Exit vtlos

Anno dom̃ M° cc° lxxvto feria quarta die Sancti Dominici Pontibus Dominꝰ
Katharina de Colegendo Cur̃ Splugen Cancellarij Paulo de Graborno vexilliferi
Czechonoriensis et Capitanei vayszney Bartholomeo de Colakin Judice Paulo de
Kyssyelnyssa Subiudice, lompzen, ꝛc Illustrissimꝰ princeps dux Rex Johannes
Cata porcione sua resedentie bonoꝝ hereditariorꝝ, sua vrij ducatꝰ et dominij
intra gramices Sambagnas et vltra, iacentiꝝ Boromelyssy nuncupata, penes
Borysslyze Czedrij Kosthkij dolangij et Carnowslize gramicis, Sn dcta
Nowogrodzen, sit, Sn longū et latum cum om̃ib̃ suis hac ombus
et singlis vbilitatibꝰ ꝛc Nichil ꝛc Milliaribꝰ dumtaxat exceptis Nobilibꝰ
Stephano, et Bernardo hedey de Kygenyze, certa summa pecunie
ab eis recepta, donauit, ac vendidit, et vbi irrevocabiliter resignauit
pacifice et integre

Exiit Dzyrbya Nobilibꝰ Nyssseszumyze

Anno loco die et testibus quibus supra Nobilis Martinꝰ Albertꝰ
et Nicolaus hedey de Dzyrbya nram̃ p̃nam accedentes, nobis exposuerunt
quo Priuilegium vpose, super certa bona hereditaria Nobilibꝰ super decem
mansis vpose, scriptum, emanauerit, et casu infausto perdiderint, cum
Materia in Registro Cancellarie, Illustrissimi principis dom̃i Johannis
Ducis Mazouie filij recordij, nri carissimi reperiri
contineri, pro quo nobis humiliter supplicauerunt vt vpose hmoda Priui-
legium renouare, ratificare, et de Sigillo nre maiestatis, et que
ad hmoda pertinet, redigere, dignaremur, cum vpsis gratis nouis et
tenore, tenus dcti Priuilegij materia in registro Cancellarie reperta
existit, et est tlis Anno domini Millesimo Quadringentesimo
Quinquagesimo Quarto in lompza vpo die Sancti Galli predictis duob
Marschalko Nathboro pincerna Judice Subiudice Albertꝰ
Magistratoꝝ, (Q)uorum Albertꝰ dictus Kyssabzyniza in
ortu viuli vltr dcti Bzlok Triginta mansos hmoi Subiudicij
a nobis Nicolao hereditario habitos et possessos, ex hac necessitate
Quarundam occurrente virgilia mansos Petronis hedey de Darnowo

vendidit et cessit coram Nobis resignauit / Decem qz mansos eorundem
triginta mansorum pro se et suis preteritis reseruauit / prout in dicto
dato predicto Nalbarth plenius hec et in forma scabini etc

Exit

Drozanczyno et Nyelawyze

Anno loco die et testibus quibus supra / nobilis Bartholomeus
Marcus Paulus filij Zwantoslai / Simon filius Bernardi / Paulus
Martinus Mathias Bernardi filij Michaelis et Martinus filius Nicolai
Hedeth de Drozanczyno recognouerunt quia totam villam seu he-
reditatem suam mansos octo mansorum cum dimidio Drozanczyno Nuncupata sitam dictam
Nowogrodyen prope Golino sitam in longa et lata cum omnibus suis
pertinentiis ac omnibus et singulis vtilitatibus etc Nichil etc Nobili Nalis Woyciechowski
de Chyrzyno pro triginta mansis dicti Johannis Woyciechowski Nyela-
wyze Nuncupatis in districtu Wyssznen sitis cum Saddrome vigintiquatuor
Sexagenis grossorum in medio / sibi Johanni Woyciechowski per
dictos Hedeth de Drozanczyno / fratres / terras pro tria bona pro bonis
et causa commutacionis permutauerunt et resignauerunt vsque irrevocabiliter
perpetuo et memorie / Item Paulus et Martinus filij Michaelis pro
se suisque Sophia Hedwigis germanis / et Martinus filius Nicolai pro
Sophia germana / sororibus suis aliis dilectis nondum hucusque
Patre sibi Johanni Woyciechowski fidem fecerunt / sic quod in eisdem bonis
Drozanczyno / per quas dictum venerit ad annos discretos no impe-
dietur quoquo / pro qua ecclesia Sophia filia Nicolai Bartholomei
et Marcus filius Zwantoslai sibi Johanni Woyciechowski prout et ipse
Martinus germanus dicte Sophie / pace fidem fecerunt sic quod in dictis
bonis Drozanczyno no impedietur quoquo Et si aliquis dampnum
aliquod impedimenta per quas filias dictum venerit ad annos
discretos / prefatus / huic damnum non erit dicto Johanni Woyciechowski
sed omni fidemfactu supra expresso / ipsi / illud / cui / omnibus quibus
fidemfecit / esse debuerit

Exiit

Sorzij

Anno loco et testibus vt supra / sequenti die festi eiusdem Milia
dictus Nobilis Johannes filius Sconsthibor Stanislai Mathias
et Johannes filij Woyciechor hedeth de Chyssehky Recognouerunt
suam octo mansos mansuales / dictum / quos apud nos quondam

emerat / qm Sper dmes duacones et reuerat / super Mylan iacentib
Sn dystrictu lompzen / pe Sstralunka / ste Sn longu 2c tmn om
Sne vpoze / vmisrib Snibus radicalit Sac ombus et Smglis
vblitatib 2c Nut 2c Nobilib Soham filio Jacobi cum filys end
Mathia et Stephano Sanlo filio Nicolai Mathie Sohanne
Martino et Stanislao filys Nicolai Hedby de Zochy pro tagnti
duabus Sstagl et vigmi gl m medyssl vendidert et vice
irrevocabli resignaverit pdne et mervm / De quibus octo
mansis Sohannes plurib Jacobi cu filys suis Mathia et
Stephano tres mansos Mathias Sohis Marbg et Stan
filij Nicolai Immdm Salvis mansum sr Imsym mt 2c pss
debit impetum Salua aut resumitas dcoz octo mansoz per
alios heredes vendita est

Exuit

Chyschkij et Wyszmierowo

Imo loco dne et bsalutis vt d / Nobilis Sohannes plurib
olim Sandrea de Chyschkij Sreasgnomt gma Stam
sua portione sm patrimonij sv paterna Sn Chyschkij
Wyszmierowo et Sst plenum Sclus / hedibz Sn Sncta lompzen
ste Sn longu 2c tmn cum Sne suo / Sac ombus et Smglis
vblitatibz 2c Nut 2c / Nobio ombus mobilibz et hereditt
Sns gaznetibz et germinib m subsz / Nobli Mathie germano
suo de Sbid Sro Jucunte Sstagl et m medyssl vendidit
et vice irrevocabli resignauit mpetum

Exuit

Mylan my mansus

Imo loco dne et bsalutis vt d / Nobilis Sohannes plurib Jacobi
cum filys suis Mathia et Stephano Sanlo plurib Nicolai et
Mathiab Sohannis Martini et Stanislai filij Nicolai de Zochy
Sreasgnauerit gma Immdm quartu mansum magne / Strubnicz
penes Sypschke Mylenzschke Szmigrzschke Morozschke
Symonis vocatu / Sunt Mylan Sn Sncta lompzen pre
Sstralunka / ste Sn longu 2c tmn cum Sne Sua Sac
ombus et Smglis vblitatibz 2c Nobilib Sbartholomeo Nicolao de
Slupsmichno et Sboruthe filio pogalie de Zochy pro tma /
hereditu Sua vendidert et resignauert mpetum

Exuit

Thyschky

mo loco die et locis quibus supra Nobles Mathias Jurzÿ
bÿslaus Beatha et katherina Jdem olim Petri de Thyschky alias
Dobrogosthy Recognouerit quia totam portiones vrode dotal volo
dzÿmÿrowskÿe et Rogalÿnska penes thoromaria Thyschky Mo:
rowskÿe et Thyschky gramaten Jacobi Jupur roythÿcza Jn
dyocesi lomprzen pe Osstralanka sitte Jn longu 2c cum
om Jure suo Jac omnibus et singulis pertinentiis 2c Nichil 2c
Jpsoiomby dcte Morowskÿe et alys peroomby seu masth Jnaz
Hadwocaboz Jac arma Jrabora pro vdrzaych et gruez ligna
pro vsu suo dmutaxat exacte que arma ipsa
pro se et vsu suo resignauerit impetum Nobilis Johannis et
Stanislao filÿs Waylibor de Thyschky pro Jnabitor:
deim Jerage arm media arm sÿ oē in medÿtō vendidit
et vere irrevocabli resignauerit impetum Jd Mathiam
et Dobrogesthum germam de Thyschky dcti Dobrogosthi
Jdez presatis Johem et Stanislao Jpo Stanislao Dal:
berto et Nicolao germanis suis, alios Jscriptos nayd
hntibus sidemsarut, set qd in hmodi portione, per vos
seu Jemetis ad omos Jscriptos non impedietis quouo

Exiiii

Pranthymsk

mo quo supra feria quarta proxima Ante festum Omnÿ
in Osstrowÿa pntibus dmis Johanne lipskÿ Castellano wissnien
et Judice Jacobo Nicolao Jrusbÿz de Jaroslthowo vexilliffero
wars Marschalco curie Andrea Jyrok de Tobylymo Cr
bmo lomprzen Johanne Blanka de Bzzedlez Magro Coquine Dñi
Ducis Johannis Virginis Morgoth mensē Julÿ qui Jam
dmensuacz exoneratur seu vere ducaty et dominij Jpenes Jam
browskÿe et vydelthÿ Jmach ac intra pranthymsk Jmach ia:
centes Jn Jpranthymsk hēte Jn districtu lomprzen pre Jam
browa sita Jn longu 2c cum om Jure Jac omnibus et singulis
pertinentiis 2c Nil 2c Nobilis Nicolao, Martino Petro Mathie

Nazbogio Nicolao Andree et Johan filys Ade / Johan Pauli
Jacobo et Martino filys Stanislai / Szandrogio Pauli Johanni
Stanislao Nicolao Andree et Matthie filys Matthie / hedibus de
Narantschisk pro octo sexagenis grossis in mudyss vendidit et
vera vendibili resignauit perpetuo et memoriter.

Exuit Stacio Czechonouien Conarzewo

Anno dom Millesimo quadringentesimo lxx^o sexto In Czechonow
feria sexta proxima p̄a festum Sancti Agathe Virginis dñe
Nicolao Iwanczko de Dobrzankowo palatino Masouie Johne
Lupsky Wiszneu Semak de Borukowo Strzyschegradien Jacobo
de Bolchimino Czechonouien castellanis et Nobilibus
Matthia de Nazwoyn̄ palā recognouit Quia duos mansos
mensure Chulmen quos habuit per ppetuo lapsu a Nobilib
Boslao Geometro et petro gmatis de Conarzewo penes gra-
nicies Obydzynskie assyluerski et cta Slugera Sparkolkowe
et vltra sicut solitus limit circumquaq; p̄tim fluuij alte obole
strugy Sbokrowka nuncupati cum vtraq; rippa eiusd fluuij
ibidem in Conarzewo hereditat Sin dystrictu Czechonouien
sita Sin longitudine et latid sic Cui omi Sciue sic ac alib sic Sci
pros sic Nobilib Stephi Jacobo Alberto et Andree gmatis
filiis olim Boslai de Conarzewo pro Quadraginta sexagenis
grossis in gross vendidit et vere vendibili resignauit imperpetuum

Exit Bardzyno Imperiano

Anno die loco et testibus vt die dmo an Octe Epiphanie
virginis Nobilis ~~Stanislaus~~ de Bardzyno Priuilegium
infra scptm de Stirpe Illustrissi Principis domini
Johannis dei gra Ducis Masouie sic tam maiorib nris
carissimi felicis memorie no suppetentib viciata neq;
in alligua sui parte corrupta / solum vetustate tpis
consumpta / debilitata ex imperia petunt innouari et nro
maiori sigillo roborari Quorum tenor sequit talis
In nomine dñi amen Ad rei memoria sempiternā Johannes
dei gra dux Masouie et Russie Terrarum dns et heres
Czersken bonis tam p̄teritis q̄m futuris quibus expedit

Patriborius

notum fore volumq̃ p̃mtm notitia habituris Cz Sub anno
a Natiuitate dñi Millesimo quadringentesimo quinto die date
p̃mtm nro et nrorum militum offerentes se gspectui sowbiles uiri
fideles Johannes et paulus dicti Agalenka fratres de prostkowo
nō gpulsi nō coacti nec aliquo dolo fraudeti sed ipoz mera
et spōtanea voluntate et amicoz suoz vñ salubri g filiu villam
ipoz seu hereditatz Bardkyno ns vulgali nuncupatz Sstn distrctu
Czechonowen iacentem ipos Sliwe Heritatw gdictz Sstn Kogid et
latū veluti eadz hereditatis ns suis metis gramicis et gadicis est
distincta et limitata Sub Sturis et dominijs ns ipa p̃mtibus
pro se vxoratis pdcti Johnis et paulus ac Hanka sorori ipoz
tum pro Trigintis Sexagenis groz pragēsiū tum nro p dicte
terre qua habebat nri fideles ns Alexiwo villa Kozuch
ipis fidelibus nris vizt Agathie Odzanskie fratribus germanis
et Agathino patruelis Heredibus de Otbynyzyn vendidimus
ppetue et inemin ac nouo gmutatos nr̃ p̃fris dederut vene
trerocalis eisd et ipoz alteri sine Heredibus veris resignatis
cū oibus vtilitatibus et fructibus proventibus redditibus exitibus usis
hereditatis existentibus et obuentionibus quibuscūq ad ipsis ns pdicte
hereditatis existentibus et quouismodo p humana industria dumō
clemencia suffragante reperiri poterunt quibuscūq meritis quibuscūq
nouis inuētis mēante p dictos nros fideles Agathiam
Odzanskam et Agathinum tenendo habendo regendo guber-
nandas pacifice et quiete perpetuis temporibus possidendas Nemo ven-
dendo gmutando donando alienando obligando et adeo
ipoz et successoz suoz cuiuscūq gradus et condicionis
ipis et ipoz successoribus existentibus multis et variis vtilitatum
expedire Nisi ad nr̃oz successoz vō voluntate mere gratie
et primarie regalitatis ns primitus et qua quippe venditionis
et resignacoz sue literaz et ordinatas atq̃ rata gratam
teneatis et habeatis gfinaminq et firme gfinamq ra-
tificamq approbamq p̃sentiū tpe duratur In cuius rei
testimonium evidens hijus mandi sigillū Regie nre
sedis p̃nibus est appensum Actū et datū in Czirthomiro ipo
die Beatorum Confessoz et ep̄i venerandi Gubani Anno
quo supra p̃nibus existentibus et testibus nobis Nicolao Nicolai
Radosko vexillifero Czechonis Stibor de Stybochowo
Guttamino Zaremba et Nicolao dicto Pozdzena Stanislao
Stamslao dicto Chestremcz nris fidelibus et aliis quā-

plurib⁹ fidedigⁿ testib⁹ ꝯa p̄missa deposit⁹ p maj⁹ partē 45
de Sborzewo ploc⁹ et Ivarsk⁹ archiat⁹ Cathoⁿ eccl⁹ p̄nca
habuit in cōmissis

Emit Jmoviacd Jurisdictum Gardlyno

+ Patribocius Anno loco die et testib⁹ ut supra Nobilis + ~~Otthobonus~~ de Gardlyno
p̄uilegium in stagno p̄dict⁹ nr victualiū nr suppetiū solui petu-
tate tpis assumptum sup thulimen gratiose petiit monia-
li Cuius tenor sequit̄ In nomine dn̄i Amen Ad rei memoria
sempn̄ad sacrosanct⁹ decreta dn̄a clemēcia et pie Cura
dn̄i et reb⁹ Cyrnen dignitat⁹ ordi et singlis ta p̄nti
q̄ futur⁹ quib⁹ expedit̄ p̄uilium p timore Dei animaduertens
fidelia humana nob⁹ p̄ matrim⁹ et Edzantham quartum⁹
Heredes de Gardlyno exhibita et impensa et adhuc diuina
suffragante clemencia nobis et successorib⁹ nr⁹ p̄ vob⁹ et vestr⁹
puer⁹ seu Heredes legitimos eorundemq⁹ imperpetuū Villam
tpor⁹ Gardlyno p̄dicta quā tunc Heredit̄ possidebant In dist⁹
m sub theutonico q̄d Thulimen dr̄ tuppering et exmit
tim⁹ q̄ p̄mend p timore ad ordi⁹ q̄ diuersis dispositoribus
p̄decessorib⁹ et clarissimis vnionis Slezwi q⁹ pro Rhedi Jure
gre et donacionis dn̄i et singlis Annolle in ypa villa
Locati et Locandi singulis annis p̄petuis q⁹ temporib⁹ ad q̄dlibet
Jugū octo agrar⁹ Cōfessor⁹ et Epi Vratislau de quolibet
mansо culto et possessо p ordi⁹ q⁹ supra p̄fatis nobis
et suis successorib⁹ dare et solui teneat̄ In cuius
recompensā voluimus q⁹ Incole Ville Radnotak a bonis
suis solucionib⁹ Exactionib⁹ Contributionib⁹ et p̄cib⁹ ab his
que sequunt̄ Sex ordinab⁹ marcis pozco vacca ariete
pozkrowe mysczanc pobor prawe sołtysie bobrowe
przewod stroza godne et a decē colect⁹ vexationib⁹
angaryis Spangaryis laboribus Expeditionib⁹ et Juribus polonicalib⁹
vnionis Slezwi nob⁹ debit⁹ sint plenit liberi penitus et
exempti Castrū nr⁹ laboribus dumtaxat exceptis adjunct⁹
Villa tñ ad alios Incolas in ciuit⁹ Thorunien locat⁹
tñ sine tributū⁹ tenet⁹ quemq⁹ sint opportunum Ita n⁹
Pactum exceptū q⁹ ad imperiales mand⁹ aut p̄cepta nr⁹

Deus vtinam nos dimã de presen celebrar aut Terram
nam redimere nec aliud eme Nutqd absit nos nec quispiaz
ex filijs nris Captiuu mitere ytgerent / tue vsq; ad Stmore
vicke morate tabaz et tlez nobis et successoribz nris psentat
de anez quatu et qualez sup alias villas ny equath Stre
locatas / villã vice ynalã dnxerimy in pmissaz Sphria
absolui pdictos Nicolaũ ab dcis nris Stndrijs dim Indrii
et Gubundi nroz palatinoz Castellanoz officialiu et aliz
Serialiu quoz cuiz vt decreto p vos dm indicet nr tibetur
et cetari nr ppetuat pena vos dnlla sequele nisi vera pmo-
minate agathia odzanitha et agartino aut coz liberis siue
successoribz veris vel ipoz Gualcte Siue pd Thrutis omnes
et Gulielmy vnicuiz de ipis generalit et ad obsta rudolfi
Sthe dame pdcte nris fidelib et ipoz successoribz ligiis ap gmn
et quidem Sticole pdcti mitius se tenuerit quia grauz pena
huius capite recepit Cum vo pdcti ipoz nicola et primi
aut scribis primi coz Sticolaũ mfre merit et pene dcti aga
thias odzanitha et agartinj et ipoz posteri meritate pme
hugnerã Capitalis p se tollent recepter et Gualbunt
Sentia ofz nris et Sthe fidelib et ipoz successoribz ligiis
nr gradmaz vite sispdict omnz catigato ta magtz qua
Cmalis et Cmilis nidicat Sacco et patibla erigi fac
et ossa et Sacta pmissa cgalitate pem p cgalitate emino
impbnedo licet vindicta sanguis almticatoz meoz aut
vltimum supplicium exigat nec exposcat Sentia mihi ma pi
etat ductus gsata pdicto agathiã odzanthaz et agar
tinum et ipoz posteros et liberos abrimus et liberamus
ab eis et subiectos pene nr indicij tã magtz qz pauis
vigt prouidezsand Nigstamje ordinez yzigiwch et ab
aliis penis omnz et singulis honeatez magtz prorum qz
nove bonat et exacte pcus in nris duabz tã magtz qz
pauis Sitem cu in quinquagenaria pena pdcti agathiaz
odzanitha et agartinj et ipoz puncti legitimi ytatis finxit
tue tuj Sndicis quatuor ac Gbundi duos qz ad sabbati qui p
te finxit ab eisdem penis quinquagenariis plenarie et perfecte
vnd ad penas nras Inrabiles dn nr fidelis et ipoz nr
legitimi puncti nob et successoribz nris dr fidelis hospicio
et pmissum ei Sndici ac Gbundi solui tenebuntur

Quarch quarch in cuius rei Testimo-
nium sigillum meum unacum sigillo spectabilis viri
Ezechonis de Grtch per dominum Ernestum anno dom
millesimo quadringentesimo septuagesimo Quinto Nobilibus viris Nad-
dorio Hoyerswerdensi Ezechonem Nicolao Otthoni Za-
rotzin Ernesto Schaffgotsch de Thamsch et aliis
quampluribus fidedignis testibus ad premissa vocatis fideliter scripti
et manu propria subscripti Et ego Nicolaus de Rotzenow Canonicus Plocensis et Warmiensis
Tamen qui premissa habui interesse

Glassy Exit

Anno domini et testimonium Sexta feria proxima post festum Katherine
virginis Nobilis Stanislaus et Nicolaus filii Petri
Nagulnycz de Glassy licet medietatem sigilli sigillatas
et assignatas Abbatissarum et Petri Glassyensis ecclesie
memoratis petierunt mihi sigillo affigere et robo-
rare. Huic descripto Quarto tenori sigillum Petri quidem
Tenor est talis Conradus dei gracia dux Mazovie
Cuyavie de Rogozno tenore presencium significamus
Quod coram nobis personaliter Nicolaus de Gluchowa vicer
pincerna de Throstenow et Dorothea Consors matris
nostre de Borkowo filie olim Petri de Glassy palatini
Cracoviensis et Nobilis Stanislaus et Johannes
germani ex una parte et dicti nostri patruelis ex
altera coram nobis constituti et ad officium et recepcionem nostrum sacra-
mentorum ut moris est pro suis juribus hereditariis de Gluchowa et Dorothea
nostre sit et heredes ipsorum Petri de Glassy
universis abrenunciarunt imperpetuum Statuimus ut de
rebus abrenunciatis ipsorum pincerna de Gluchowa et
Dorothea nostre sit et heredes ipsorum abrenunciatis perpetuo obtinebunt
In cuius rei testimonium sigillum nostrum majus presentibus est
Datum et actum in Opynagora per manus
Nicolai de Kotzenow Canonici Plocensis et Warmiensis
Anno domini millesimo quadringentesimo septuagesimo sexto

feria secunda pro Conductu pasche Anno dicti Millesimo ccc^mo lxxx^mo octa
Anna de Olaszi filia dicti Laurencii pauli rectoris et Anna ux^r
eius Quadragesima Solvavit Florenos vng^os et xxiiij^or grossos
et Stephan de Stanislaw Wratislaviensis et Sophia de eadem infrahuc
Quadragesima Solvit florenos vng^os et xxiiij^or grossos
Et sic non Solvit ad festum pasche Anno eodem totaliter vng^os florenos
portatos de eadem in Olaszi Et Nicolaus Schidlestein Czech sic se habet
et Laurencius Cud ouis et Anna eius vxor Czech Sic se habet
Item Nicolaus Czech Sic se habet in Wratislaw Et Laurencius
Cud ouis et Anna eius vxor Czech Sic se habet
cura eius Nicolaus prenotatus Nobilem Margaretham et
Elizabetham filias dicti Petri de Pyrchtenaw alias Olaszi
Sorores veritatis Petrarum Recognouit Se habere et
Quinquaginta florenos vng^os Et Stephanus de Stanislaw Wratislaviensis
Quadragesima Sic se habet Et Sophia eius vxor
Et Laurencius Cud ouis Anna eius vxor Czech Sic se habet
Et Nicolaus Schidlestein Czech Sic se habet

feria quta ante Octr Nativitatis In Czerchowow Cora rodem
Judice ppr̃ constituta Nobilis et Honesta Dorotheha filia olim
Petri Hspetri Cagowa & pjotrkowo ipius spotanea voluntate
pala remigium Czma tenet Trigenta Hexagenas gr̃
in medijs grossi Slowcz Slochani Germano suo de iuribus infrascriptis
Dedim et ordinauit potestatem se getrnine stipulate solued Czpi ad
tpnis petitis ne poterit aut solue differendo negligere aut
Detur tota ipius portio platuaz et matuaz cum omnib
pmissis et debite iurib in Classy Hereditate In Dctu
Czerch sita In longd et lata Cum omnib Suis
et singulis vtilitatib fructib reditib yuchis Czerchowskih
et pertinencijs quib̃ cumq; nomib censeant Cum
Ingressu in eadem pdict et exitu pcime et sinceru Sic
Do coram Scriptore Judicij nri Czerch pdicta est mihi plena fides
Cta & anno dñi Millmo quadringentesimo Octuagesimo sexto
feria quta die Conuersionis Sci Pauli in Czerchowow
Cora eod Judice ppr̃ constituta Nobilis Hedwigis de pjotr-
kowo ipius spotanea voluntate pala remigium Czma trium
Quadragenas Hexagenas grossos in medijs inf̃ Nobilem
Slochani Germanum suum de iuribus infrascriptis Dedit et ordi-
nauit septimanis sextis Om anno ad ipius pdicti nri festum
Sancti Stephani pmissum modum et Forma tenor ipius
partilem et platuam Cum oibus pmissis et debito
In pjotrkow Hedit In Dctu Czerch sita In longd et
lata Cum Suis pertinencijs et omnib vtilitatib
pscriptis Quibus pfr̃ Hedwigis in eadem pdict et amittet
pacifice et inconcusse In cuius Rei testimonium Sigillum nrm
Interiore presentib est appensum Actum et datum in Czerchowow
Constita pdicta per Oem Stampart Anno dñi Millmo cccclxxxvi sexto

Hec Abrenũcia Cristo

Anno et festione vt supra in Zakroczim. Dict domino
ante Octr Elisabeth Magnifica et Honesta Katherina
filia olim Magnifici Stiyngwyen de Krzysko
Palatini plocen. Comitis vō Magnifici Zemak de Czer-
zyno Castellani Swischegrad Cetram licite nō valens
accedere pcriam Coram Egidio Falislao de Cze-

thomow nostre Cancellarie Störiö pald Recognouit
Zina sibi Sbenlin et Stoblen Slohannes Canch Sploc
et Stiynogmicw hedes de Crisko gmani ipig p bmibs
bonis paternis maternis et delicte ipam quolz genetibs
et genendis infutiis satisfecerut realr et effectiue Czue
recepta Sinos sua satisfaccon de pscpto bonis paternis
maternis et delicto eyds et eoz successoibs lgitimis remi-
ciauit pretue et imeritum

Exuit

Abrenunciacoh Johis Swarpanss

Anno dc lxxto In Swatschoa feria quta in vigilia Sancti
Nicolai Presentibus dnis Nicolao Swanscha de Dobrzankowo
Palatino asazoe Johne Kirpsch Stolzn Jacobo de Ajence
Czirn Andrea de Stylanowo Swatsch Zemak de Gexitho
Wyschegrad Alberto de Skarthimth Jacobo Jacobo de Go-
limino Czech Castellanis dc Nobilis Johnes Swarpanss
recognot Czua sibi Bnosus Jacobi de Spigermicz dapifer
Zakroczimen Spzo Triginta gmas Gexagc gc nij d grosso
eidm Swarpanss per olim Bnosum Johnem Byesch Cancellarium
Komzn Actom ipig testamentar legate ad soluendu ex amica
bili gtractu obligat Ac pro ois cuius Swarpanss pretatibs
pmgtatibs Juribs Juscpcoibs mmimet bolk Hedi tijs
primis maternis et delicto ad ipm Swarpanss pd dctm Johnem
Byesch devolut et devoluendis infutiis quolz satisfecit rea
et cuo effectu de quibs qmds Juribs pretatibs pmgtatibs
testamet Juscpcoibs et bonis sicut pmissu est recepta
Sibi satfaccon et delicto eidm Jacobo dapifero et suis
successoibs lgitimis tedit per pntes se oz de eisd Slpe Johes
Swarpanss renunciat et renunciat pretue et imeritum Inst
oia Jurid aut Juscpcoibs siqui esset respuate idm pdcti
Swarpanss exime mozt̃ficat et cassat se oz de eis renunciat

Exit 1ª nota

Zaborowo et Cazarzewo

Anno dom qno Sta Secunda In crastino Concepcoe gloe virg
Marie in Zaorczim pnibus dnis Zaberio de Cychari Andree
Zalberto Cuchariskij de Nosskowo Custode, Thezenowskij
Andrea Spijrok de Tobilscho Cribuno Lompsen Johanne
Slanska de Gyedlicz Magno Cdñe zc Nobilis Dominicis
Petrus Johannes Zbeslaus et Nicolaj germani hedes de
Cazarzewo Cram nra spbas pduxerut eas confirmar

Tenuis teror est talis Johannes dei gracia dux Mazovie et Cuyavie
Dux Slesvicand teroꝝ Presentes quibus expedit universis Notum facimus
Sedziq; nre Czechanoviensi fuit facta est nobis plena fides Qd de anno dñi Mo
quadringentesimo septuagesimo primo feria sexta In vigilia Sti Thome
Capti in Zacroczym Coram eod Sndico personaliter Constitutus nobilis Johannes
de Zaborowo cum sententia voluntate bona Resignavit quoq; Coram
Dnmdm Albino Cantu Scholastico gnesnen in medyssa Nobilibus viris dominis
Petro Johan Dobeslao et Nicolao germanis filiis olim Dobeslai de Tozarzewo
Insta hunc pr dictum et octo septimanis plenarie In Curia vra sl ad tres
predictas non solutis aut solute quovismodo mobilia Bona Sua Campos
Segetes - glaregund ubi iacent mobilibus Zaborowo et Tozarzewo - et alia
Campis iacet pt Zaborowo versus Czarnyjno Item Nyotkowo Sibi in
Tozarzewo hereditarie In Parte Czechanoviensi sitis In lanijs et locis tam
cum Sui Sno Jure ambitu et limitibus debitis fructibus redditibus proventibus
Cultis incultis et obventionibus quibuscunq; ad eadem quomodolibet pertinentibus
cupit Nichil penitus reservando in eisdem Sed omnibus Johannes Zaborowski
ad eam dictus Dominum Petrum Johannem Dobeslaum et Nicolaum In perpetuum
Sua propria cum eam dicte obligatis pleno et omnimodo titulo et
ordine Sui ipsorum nobilis et honesta Dyonisia Constorta dicti
Johannis personaliter Constituta Sub pena vsurarum Debitoribus Suo ipsorum et
cuilibet ipsorum debitum Suum non restringet Sed eam rotam
gratiam obligatis benebit habebit et inobbit observabit pretere
et minime Set ne Johannes Zaborowski Sepe dicti bonis seu
Campis In Domino Petro Johanne Dobeslao et Nicolao, quos Bona seu
Campos ipse Heredes de Tozarzewo sepe dicti Sui nobilitare
te minerit, pacte federum et Sti Sine fraude et dolo malo et
pro omni persone a dicte bonis propter, sic qd eosd Heredes de
Tozarzewo pro dicta Sententia non impedietur quoquo
pretere et minime Sub cuius testimonium Sigillum vrum presentibus
est Appensum Datum et Actum in Zacroczym Feria Sexta In
vigilia Sancte et Sancte Sophie Anno dñi Millesimo
quadringentesimo Septuagesimo Primo

Explicit

Rudowo Dalk Zaleskie

Anno dñi Millesimo quadringentesimo Septuagesimo Sexto Sabbato In
Crastino post festum Sancte Lucie proxima
Coram Nobilibus viris de Rogalicze Jacobo de Skrzynsko
Capte Sandecen Palatie Mazovie Jacobo de Sprzemyczl

apud Zacrocjnicz Andream Scijnski de Cobylino Cracouien[sem] Lompzen
Johanne Slanska de Oppedlicz Magro Cogno Nec Petrem[sem] p[re]cepto
d[omi]ni d[omi]ni Johannis Conside[ra]to et inspecto fidelib[us] et honest[is] testimonijs
Generosi Nicolai de Crosna Capitanei Checomonpey, cui vom mynisk
et mynbuss Sancte fidelitatis studio impendendo, ob hinc vigilem respectu
sibi et suis legalibus preces p[ro]na mea Stipe denarij Sex by gh kmes
thamen Sex Grossi Locati et Locandi in bonis Rudowo Dalb Kalessye
de groscht maso culto et p[ro]fesso Anglich anno p[re]sencium cursibus pro groscht
festo Oth Marci Confessoris et Epi venturo per octo grossos
p[re]dicti racione Summe Centu Sexa Sex Sexag[inta] et Sex Grossorum
numerum et valor Sexte Centum Sex Sexag[inta] Sex Grossorum

Anno Dm Mo Cco Lxxxo Octauo quinto p[ro]xi Sabbato p[ro]xi[mo] ante Dm Johannes [illegible] de Nowa Wyasd et pueros suos Lasmirs
dicti patris et mynery M[ichael] in Chorzele cum duabus mansis
[illegible] cum tota pe[rti]nencia in Sualki Sitis de
[illegible] Minere p[re]sencium Nouali Semark ac suis posteris
[illegible] vsque et Statutus non Datum ad effectum
[illegible] Scripta et ne inchoatum [illegible] annotatis

Stacio Makorowen Sabrenica

Anno domini Millesimo Quadringentesimo Septuagesimo Octavo feria quinta proxima ante festum Sancti Thome Apli In Makow Presentibus dmis Jacobo de Wrobleros capitaneo et Judice Makorowen Stanislao de Lipie Cantore Sancti Martini Curato et Notario dictis Makorowen Andrea Pyrak de Cobylino Tribuno Lompsen Nec Nobilis Katherina filia Sansonis de Conarj Nuram non valens licet et armata aduc presens, sed coram honorabili Nicolao de Bythice Judice de Spacil Nouo notario suo Judicum per vices de Spacil fauore [illegible] missa Reuerenda ema sibi nobilis Johannes de Lukowa cum Barbara sorore sua pro omnibus bonis presentibus mobilibus et debitis cum gestibus et gestis quolibet in futurum successibus realiter et effectiue, et recepta hereditate sua substancia, de omnibus bonis presentibus mobilibus et debitis abrenunciauit penitus et omnino

exuit

Tarnyenso confirmacio Iurium

Anno loco die et locis quibus supra Nobilis Honorabilibus Magnificis Curatus in Tarnyenso cum Johanne germano suo Petrus Malyeska Boya Jacobo filiastro quod de Tarnyenso Scribendum presentibus scripta In villa in pace existentibus. Processus ordinem subscriptum tenens inchoatus non diuisus. Solum minima vetustate consumptus Statuerunt eis Scribendo Nec Nobilis manifeste iure confirmare exhibere et Sapere cum tenore de verbo ad verbum sequitur et est talis

In nomine domini Amen Ad rei memoriam semperuam Nouerit vniuersitas tam presens quam futurus presentem litteram inspecturis Nos Johannes de Lukowa Dux Mazouie et dns Terrarum Sandomiriensis Nassielgrodensis Zacrocymensis Dobrzyn et Hec Terrarum Consul et intimi fidelis seruus Nobilis vir Stanislaus filius quondam de Tarnyenso. Significat nobis dilecta quae nobis vendicio constat exhibuit, et adhuc exhibet est patens sententia duo bullas plumbeas Bullarum Terrarum Tarnyensis et dicta Sententia de verbo ad verbum sequitur et est talis

Nos Johannes de Lukowa Dux Mazouie et dns Terrarum Sandomiriensis Nassielgrodensis Zacrocymensis Dobrzyn et Hec Terrarum Consul et intimi fidelis seruus Nobilis vir Stanislaus filius quondam de Tarnyenso. Significat nobis dilecta quae nobis vendicio constat exhibuit, et adhuc exhibet est patens sententia duo bullas plumbeas Bullarum Terrarum Tarnyensis et dicta Sententia de verbo ad verbum sequitur et est talis

[illegible]

dicte Sraole minime tenebunt, et non sint districti ad laboribus vero castrorum
de novo fundandorum et construendorum dumtaxat exceptis et exclusis, ad quorumq; labores
Sraole predicte valle cum alijs nostris subditis tenebuntur districti specialiter
in ablegis que sunt sup obrzach nazach Sparco vata Darnebe Sozerowsye
Nopestanije Podymnine Sober Ozron Sprzewod todme Dsarskije Gokolowe
Sporzeszynje ad tollicte et contributiones tenebuntur ipsi omnibus angarijs et pangarijs
vexacionibus et oneribus quibuscunq; nostris subditis liberos reddendo hac solutos
Eo tamen excepto q in Imperatis nostris aut filiis et filiabus nostre domine dispo-
nendis celebrandis aut q absit Nos vel quempiam ex filijs nostris captivitatem
incidere seu bona nostra redimi vel alia eme gerere Tunc volumus q Sraole
dicte valle nobis et nostris successoribus solita exhibeat exactionis grate et gratuite
sed omnis Sraola sustinebit Medietatem hujus pene dampnalibus accidentis
Pretia Tributum supposito nobili et cuius pene omnis pecunia tam
magnum q[uam] parvum capitalis et criminalis Sententia limitetur supra
dicte valle Sudicarie Tarasch et patibula erigere, omnes excessus
hac delicta punire quotcunq; pene pro qualitate Culpe imponendo
Sharat audiendi sanguinis vltionis supplicij applicandi Jn cuius rei
testimonium Sigillum meum patribus est appensum Datum et Actum in
Cherchonow Anno die Sci Stanislai martiris Anno Domini
Millesimo Quadringentesimo Septuagesimo Sexto Presentibus hijs Nobilibus
Nadborio Chijzhery Palatino Cracouiensi Capitaneo Cassouie
Vicecancellario Spanlo de Lazanky et Venceslao Cancellario
Curie Curie que pluria habent in commissis, et alijs quamplurimis
nostris fidelibus et fidedignis

Vtlut Manstus Molendinatorus de Slugarogra

Anno Domini Millesimo Quadringentesimo Septuagesimo Sexto In Nowigrod
Die dominico Sancti Sixti Pontificis presentibus dominis Spanlo de Strabrzo
Capitaneo Cracouiensi et Capitaneo Posnanie Johanne de Sradzymino

Dacrio Jacobo Jeronimo Andrea Jenrok de Tobylyno Cubino lompzen Jon
Slauka de Dyedlicz Magro tagne &c Dath die Johannes comun mesa
mesare tulmen celebrare pte Jpsame dne Slugarnoga vacabz pront est
assignatus Jn Districtu Norogrodzen pe Norogrod seu Jn longa &c
tam am Jnē &c &c ambz et singlis vblitatibz &c Michil &c Jpromdo
Thomasio Molendinatorj de Molendino dto Slugallogo pe Box exagt
grossoz m medyssē vendidit et vre irrevocabli resignauit impetuū exiuit

Mansus heredū de Wandolowo

Anno et tesebio vt p pria bulla in lompza die sti Jhelmeri Illust dns
Johannes comes magnus mussnē tulmen Jn vsi ducatz et dominij ejus
apud vrsicelos, per dnos medios ducentz Jhenesti Kuslgarno et Wandolowo vocatos
Jn Longa Norogrodzen sitos Jn longa &c tam am Jnē &c ambz
et singlis vblitatibz &c Nichil &c Mellesya Jmtorat Nobilibus
Mathie et Jacobo germanis de Wandolowo pro dimidia bulla
m d &c vendidit et resignauit impetuū exiuit

Esta nota est
cassata y esto
es el dicho

Thomathowo Sexaginta mans

Anno dominj Millesimo Quadringentesimo Septuagesimo Septimo Jn
lompza Sancti Gregorij Jn Crastino Thome Apostoli dom pribus dnis
Johanne Gassya de Magnuschewo Jnferna Paulo de Grabowo
vexillifero Cherchowiensibz Bartholomeo de Colubky Andree lompzen
Johanne de Radzymino Cuchario sol Sancta Sede Apl Epphanie
Domini pnotis dnis Jhenesti Quadraginta mans mesuē Jn vsi
ducatz et dominij, qm ad ipm xalome caruere Jnste radicatis dnolut
fuchat Thomathowo marpabis et Jn Ilcota lompzen sitz Jn longa &c
tam am Jnē &c &c ambz et singlis vblitatibz &c Nichil &c Nobilibz
Martino Petro filijs Nicolai Nicolao Johanne Martino filijs Stanislai
Johanne et Stephano filijs eius Mathie Jacobo Michaele Bartholomeo filijs Jemark Johanne Cristino et Stanislao filijs Petri here
ditis de Thomathowo dimisit et vre irrevocabli resignauit petrus
et memoratis de qbus Quadraginta mansis pfatis heredibz Sexaginta ad
qualibz expedituis de qubuslibz decem mansis Jn Eqno quinquagesimo
primo sub Calipsa Stabilita &c Jnō Jnō sacrō dixit cum
suis fratribz Sexaginta aut mansis antiquis ex Quadraginta
mansis donatis Thomathowo ex mansis Jnste dicti Johannis
Jn eod Jllocato lompzen sitis Jn longa &c tam am Jnē &c
Jam ambz et singlis vblitatibz &c Nichil &c Mellesya dimisit
capte pribz ambz heredibz de Thomathowo Jpis Sexaginta
mansis Jnō &c vendidit et vre irrevocabli resignauit impetuū

e quibus vigint mansos dta hęreditas Zmowa quid put et alij terrigeni duo
dui soci et exhibet debet. De quibus alut obtulit Benignus huiusmodi
Martinus Szebrus filij Nicolai cum Nicolao Johanne Martino filiastris pro
filijs Stanislai vigint mansos Johannis de Brzezano filio suo alios
vigint mansos Mathias Hanczk Michael Bartholomeus filij Zemak
Jacobi Cristinus et Stanislaus filij Szebri residuos vigint mansos sic
Inscriptis mte se prescribent in pleno

Exhibit

Zakrzewo Zagrobi et Wrzosowniczam

Anno dom et diebus ut supra feria quarta in octava Epiphanie
Jhesu Dni Johannis Nobilis Johannis et Petro germanis eiusdem de
Skrzeszewo pro filijs Petri, Pauli, Mathei, et Herzmani hereditariis
de Zakrzewo Stanislaus Zmorz Jacobus Culmicz dominus Petrus et
Nicolaus pro se, Jan Zakrzewo in Novigrod mansis, et in Za:
groby in desert mansis hereditariis Jan Scharotin Lempicz, Lucas et
Benedictus Anglicus omnes petrus et pro quarta fisco Bth Martini
dicta Martini confessoris et tpe venerabilis Patris anni Christi
Millesimo Quadringentesimo Nonagesimo Octavo in medyssone dum Jacobi Culmicz et dicti
Benedicti impetitum et citatus Jacobus Culmicz in Sessione pro Sebast
Jhesu Dni absolvit petit et cetera Sueterius Jacobus Culmicz
magnifici et prudentis Andreae Gubinskich Palatini
Castellanique Mstrialium et officialium generalium tocius Ter
rarum Subscriptum et Sigillo expresso. Quod quidem Jacobus Culmicz
petit, quod Jacobus Jan pro se plenarie et ipse pro se reservant
Judex vero simili petit quidem Jacobus Gubinskich
Jacobum terram petit alias omnes honorate per me:
Duabus simili petit quidem Jacobus Culmicz
impetitum Est in Novigrodzenicza vigint mans in tra
Hac per dictos vigintiquinque Scabinos simili Jacobus
simili Jacobus omnes gaudebunt put et vigint mans Zakrzewo
et desse mans in Zagroby, gaudi debit

Exhibit

Zarnowo dcte mansi Judex Lomzen

Anno dom ut supra feria tercia tercia Octave
Epiphanie Jhesu Novigrod Scabinis dicti Pauli de
Lomza vexillifero Thesaurario et Capitaneo vigintiq
Andrea Pszczak de Tabylgno Tribuno Lempicz
Johanne Slanka de Brzedlicz Magro Coquine Bernardo
de Chadzyno Subagazone dcte Nobilis Petrus Sal:
bicty et Martinus filij Johannis Chyscka de Zarnowo

cognouerunt quia decem mansos mensure Culmen. pertes Lolakij obtin
dia est solata. In Czarnowo hędzbek in districtu Lompien sita in
longa &c. cum om̃ suis iur. suis hac omnib. et singlis pertinentiis &c. Michael &c.
Theodoro Bartholomeo de Lolakij Judicia Lompien pro triginta sexag.
groschis m. medij. &c. vendiderunt et vsq. irrevocabile resignauerunt perpetue et
in eorum &c. transtulerunt pacifice cum Judicia hab. omnib. p̃fectis et remot.
Et q. in eisd. decem mansis non impedient. quoquo impetum

Sanctuarium Ecclie Makorowen

Anno domini Millesimo Quadringentesimo Septuagesimo Octauo feria
tercia p̃x. die Sancti Dagmeti in Makorowo p̃sentib. dñis Magro Nicolao
de Monyschewo Plebano Makorowen decano et Canonico Cracouien. Ecclie
Illustrissima q. principis dñi Kazimiri dei gracia Regis Polonie et Russie &c. in
Regno suis Majestatis et Russie &c. in Plebano germano nr. carissimi
Cancellario Jacobo de Nowemiasto Capitaneo et Judice Makorowen
Johanne de Czarnowo Subdapifero Czechanowien. Sandrea pincerna de
Tobolyno Cracouien. Lompien &c. Illustrissimi principis dñi dñi Johannis
ob remedium salutis sue predecessor q. et successor nor. Quandam
Sarawnek prope rivum et Silue sic vad. Incipit et dominus ponit fluuium
Orzyca circa prata molendinatoris, ad fossata, per ipsa fossata vsq. de
Makowo exit cum fluuium Orzyca et a dicto fossato discendo per
Silua recte ponit metas, ad alia fossata que prata dividit
cum plebano Limitat et influit in fluuium Orzyca, vocabit. In
Districtu Makowien. &c. In longa &c. cum om̃ suis
omnibus et singlis pertinentiis &c. libera ab omnib. oneribus exactionibus
contributionibus et quibuscunq. collectis. Nichil &c. Ecclie sue in
Makowo sue Venerabili et Egregio Magro Petro de Thothschowo
Medicinarum doctori Plebano Nowemiastensi Lowrowien. cum o. Curato in
Czyrzsko et dicte Ecclie in Makowo, et Cancellario suo Subditis
Rectoribus eiusd. Ecclie pro tempore existentib. Racione Sanctuarij
Cure et Spectione Spectat. et Ecclie eiusd. Ecclie Makowien
sue Rectoribus eiusd. dedit contulit donauit ac vsq. irrevocabili
resignauit imperpetuum Et dicti dux omnibus Rectoribus eiusd. Ecclie
Makowien pro tempore existentib. Spacia libera in Agris Spondalibus
et Spacium Stredy in Makowien pro presente pastoribus et Rectoribus
Ecclie. Ita vt de omnia Spectore presente donauit imperpetuum

Status Cracouien

Subtrenuitate Czyburlyno

Anno dñi &c. 78 feria tercia in octaua Corp. Christi in
Czarnowo Scribebat dicta Nicolao magistro de Sogathe Scholari
Majoris Scholaris Kostczka de Nostchowo Subdiaconi Johannis

de Carmyerow Subdapifer Czechomoravien Andrea Zayrak de Tobyschyno
Tribunus Komyzen Rog Nobilis Nicolaus Zanka de Drzozowo Strzodzyno
quia sibi nobilis Zbyhslaus de Czybulino Sarowsky vxorē Suo ombus
bonis patrnis matnis et derelict vsq; post Synchrag mabke sua pha
olim Fulstai de Czybulino germana dch Fulstai gaernetsky sabstrait
realit et effectue Et recepta hagda sua sabstatem se di ombus bonis
patrnis matnis et dčhete abrenunciauit pbre et meram Exhibit

Zoch Justitiarien

Imo loco die et tpabus vt ⁊ Illis dns Johannes Kawne Synarch
Johannis Borzymorskij Johannis Sandkowskij Simia Martini Albert
Stanislai Gotgardi Johannis Mussyakowskij Andree Serstai Jo:
hannis vapelkowskij Nicolai Mathie Johannis Zanka Mosci:
chi et Cunsmi Drzegarzewskij de Zorky domum dns Tulmig
per Ocho yč habit pcuram, vt in forma ius scribat Exhibit

Kosthkowo Jura Subsudre Czechon

Imo loco die et tpabus quibus supra Illustrissimus Princeps Illis dns Johannes
Cuiss Johan Kosthka de Kosthkowo Subsudra Czechomoravien Sua mra Sptia
Karolus fidelem et homagio seruitutem Sue Ire mpiales et mfrtue mpitudi
dcte, vna cum suis Rigthis Sentcijs, super bona, Siv Villas vsq; Kosthkowo
Drzewno Chlebky Zakrzyce Kissowo Dar Sty pertinentia cum in Zorky et
Slodowonicza Jen Ostrzetin Czechomoravien site, donauit, Salvo vsq Jo:
hannes Kosthka Subsudre vna cum suis Rigthis posteritate Sua Sibq
Illustrauit, Statuy q Sua Sic Sno Kmetthonem Jn cpis bonis Siv villis
xpidelibus, locatis et locandis, de gnalibz mansis Cultis et Incultis suis aut
patnis temptis pro gnalibz fris ota Marie Conffors et Jn vxorem
Jure Cracouien grossos monete gnis Jn Era currente Sua come Sanni
Census Sno Sue dcte et solue tenebunt mpetuu Et vltq Sua
Cultivey m forma Jur scribatur Et dus Dux volens pfatu Johannes
Kosthka Subsudre maiori gra et speciali fauore rndē annotatum
Jabslauit vsq et vsq Rigthus Sue rei Jab ombus Judicijs gnibus, tmore
gentium, cuq Judicia Subsudra patit Castellanoz misterialiu et offician
gnaliu, tamq hoc nominatim et Specifice expressum Sta q, ad coram
pnaas a modo et deinceps Jad instanda gnalium pnarum non citat. neq
per eosdem dict. et citata non compareat, pena eosd ob non y patiendo
et non responsione nulla Sequela Jad pnaas aut alias citatas
exorab et tractā eiusdē de pdis querelabz, Sup pone Jac ad
ob recta respondē tenebuntur, instituendi, Ceterū absolut vsq et
vsq Rigthus posteritate Jab ombus penis magnis et parnis Judicialibz

Dim Judicu Subundu palatmez castellanez officialiu et mistraliu
quoruumz tangim hic nominabim et specializ supiq prelatoz et quoruz et
quadaz Jn eis Jurisdictio ordinemodi fuerit, totiez debz milli de mdo
honorabiz prestoz plue venerabz patra quinquagenali duntaxat exempla
eius petie quinquagenalis quoruz ea Jurisdictio non plus quim decez
grossoz grossoz m medyetate nobis et ruis successoribz plue tenebuntz impetrare
postremo sub pena omia melliora seu hactenus hac nella omia et
singla Jn quoz omia observanda my sigilla presentia fecimz apponi
Datum Jn Cracouia Anno dni millesimo ccc lxxxvii

Anno dom̃ Millesimo quadringentesimo septuagesimo septimo feria quinta p̃x Cinerum in Warschovia Sigismundo secundo privilegiorum supra scriptorum ex patribus registris per manus Venceslai et egregii viri magri Petri de Schedlow Medicine doctoris Cancellarii Plocensis Warschoviensis Lomzensis Curati in Czersko et aliarum Ecclesiarum. Et Curie Serenissimorum principum dominorum Boleslai et Johannis de gracia ducum Mazovie Russie &c Cancellarii: de mandato &c et certa scientia Illustrissimi domini Johannis eiusdem ducis Mazovie Russie &c conscriptorum, facta et cum matura deliberacione premissorum dierum limitata et deo adiuvante consumata felicitez. Quam alia scripturarum inserimus

Quod privilegium confirmatos sup advocatiaz Czech modo exit

Stanislaus Rozanen Molendinum in Rozan

Anno domini Millesimo cccc°lxxvij° in Rozan Sabbato proxime ante dominicam Oculi. presentibus dominis Andrea Pirog de Cobilnno Lomzen. Nicolao Spaczonsky de Gbarde Rozanen. Tribunis Nicolao Crosnya de Crosznye. Stanislao Gotost & Czarnoiro. Curiensibus nunciis. &c Sed prouidus Adam Advocatus Rozanen. recognouit Quia totum ipsum molendinum proprium. sub Rozan situm Sn longum &c Cum omnibus Iure &c Ac omnibus et singulis vtilitatibus &c pratis agrestibus molendinis et ortis Lendinum spectantibus. Nichil pcr se &c: Sed prouidus Albertus et Stanislaus fratres molendinatores de Cielun. pro quadraginta et octo Grossis q̃ in Rz̃ vendit et assignat perpetuum

Exiuit.

Stacio lompzen Mylan sex Masi

Anno dom ꝛc vt ⁊ feria secuda post dominca letare in lompza ꝑnabus dnis ⁊paulo de Strabona Czechonoryen Nicolao de Obor̄ Czyrnen vexillifer Sandrea Syrok de Cobylyno Czibnno lompzen Johanne Slanska de Szyedlca Magrotogne Nob⁹ Sua dux Johannes sex mesos mesne Tulmen sue vxi ducabus et domaniis que per dnos seruatores sue Mylan exoneratis ꝑ ꝓpnedo da slunio orz cum rippa eius⁹ slunij orz Spenes Dampkorskie Zalusskij et Ozmygerskie ḡmoes ꝓdictis in dyscrictu lompzen pre Osstralanka sitos ⁊in longu ꝛc cum om̄ suis no dar ombus et ⁊mgulis vbitatibus ꝛc et cum mellioracõ Nichil pro se reꝛnado in eccl̄a Nobi Johañ filio Debeslai de Gomonos Dñs Mylan pro octo sexag grossoꝝ in medyꝯ vendidit et vor vrevocabli resignauit

Exit Grzymali Resignacio Horcomb

Anno loco die et testibus quibus supra Nobis Johannes filius Wnoslai de Grzymali Recognouit quia totas suas portiones hereditarias cum omnib⁹ empcionib⁹ et ꝓmotionib⁹ suis garnitis et garnitis in scriptis ⁊in Grzymali hereditate ⁊in dyscrictu lompzen sitis ⁊in longu ꝛc cum om̄ suis suo dar omnib⁹ et ⁊mgulis vbitatibus ꝛc Nichil ꝛc Nobi dar Thome Petro germano suo de Sbik dicti lompzen pro viginti sexag grossoꝝ in medyꝯ vendidit et vor vrevocabli resignauit ꝑtibus et manu

Exit Tossaky

Anno loco die et testib⁹ quibus supra Nobilis Petrus Katherina Dorothea et Margaretha pueri olim Mathie de Tossaky Recogno uerunt Quia ⁊in totam medietatem quor̄ maioꝝ mesne Tulmen pertin Tolaky Thyschky ⁊panscie Classy et Nicolaj de Gramcies iacentis ⁊in Tossaky ⁊ꝑ virtute Tolonija hereditarie ⁊in dicto lompzen sita ⁊in longu ꝛc cum om̄ suis suo dar et vnusquisq⁹ ⁊mum tradicionalib⁹ Nemo omnib⁹ et ⁊mgulis vbitatibus ꝛc Nichil ꝛc Nobili Petro Jacobo Katherina Gzrantzka et Dorothee ⁊mmorat olim Johannis et suos patruelis de Sbik ⁊mmittunt immiserunt ꝙ dar vos tantum ad id ꝓmotatis hinc inde ꝓporauerunt vor vrevocabli resignauerunt ꝑtibus et manu

Exit Comuta o Zarvadn et Coprzywnicza

Anno dom̄ ꝛ ltxxvij⁰ Sabbto ante dominca ⁊ludica in Stwiznia ⁊ꝑntibus dnis ⁊paulo de Brabowo ⁊vexillifero Czechon⁹ Johanne Sbilnicza Stwizn⁹ Bartholomeo de Tolaky Nomizn⁹ ⁊ludicib⁹ Agathia de Krzyzelnicza Cbudice Stwiznen ꝛ Venerosus ⁊k de Cobylyno Thomus Czechonorien re-

fiant duo primi legia p vlodnm Steuersalis

cognouit Quia treu masos mesure Thulmen duos in Hawadij
hereditate et trium in silua Koprzywnicza iacentes In distrctu
lomzy sitos In longu ꝛc Cum om̃i Jure proprietate ꝛc Ac oib9
et singulis ꝛc Stil ꝛc Nobili Bartholomeo de Koprzywnicza
Cum addicom decem Sexagenas grossos in medijs grossis Sibi
Bartholomeo per ipm Jste Tribunu facta pro tota ipa Bartho-
lomei porcone ibid in Koprzywnicza et Hawadij hereditatibus
in dicto lomzy distrctu sitis In longu ꝛc Cum om̃i Jure et pertin
uniꝰ pprietatis et dcis Ac oib9 ꝛc Stil ꝛc Tram p tra bona
pro bonis et causa commutacois resignat pmutat grmutat et vo:
ce irrevocabili resignauit pretue et irrevocabiliter Jstum pnomatu Jste
Tbunu Sibi Bartholomeo et Bartholomeo eid Jste Tribuno
patrem eius mutuo fideiusserut ab omnib psonis et a pneris pmis
sortium Sic p̃ ipm eius bonis no imprederuntur pmoꝝ

Exit vtuꝫ

Statio Lomzen
Hanus Hered de Wschebor

Anno dt sup̃ feria quarta ante dnicam dr̃ m lonye in lomza
Pribus dnis Bartholomeo de Colaty Judice Spanko de
Kysielnicza Subjudice Andrea Spirog et Tobiano Tri:
buno lomzyhe ꝛc dn̄s dn̄s Johannes vnu nasum mensur
Thulmen sm veri ducatu et dominij qui in Wschebori p dnm
suracon extremit penes Kyelczewo et Skandalowo iacentem
In distrctu Nowogrodzien sit In longu ꝛc Cum om̃i Jure ꝛc
Ac oib9 ꝛc Nichil ꝛc Exceptis Nobilibus
Thom̃ Asszislao Gmanis de Wschebor et Katiborio filio
Asartini et filiastro eor de ibid Pro dimidia tria Sexagenis
grossis in medijs gro[illegible] vendidit et pure irrevoch resignauit mittentiu

Advocata Primevo Exun

Primo loco vt Jn feria sexta Sancti dominica Ramis palmar pntibus dnis
Paulo de Lawy Strzegomborien Nicolao de Obrip Thurnen Capitaneis
et aliis testis omnib9 in Nota superiori script Illustrissimus princeps dns
dn̄s Johannes Sapyeha quatuor masos m̃se gentilic in villa sua
Janiszewo nuncupata pre a campa sit Sab omnib9 grauaminib9 solucionibus
Censibus laboribus Angarys Prangarys In longu et lata Cum om̃
pnēsuo Sac omnib9 et singulis vtilitatib9 ꝛc Cum tercio denario cum Jst
rei Judicate ac tenuta taberna Cum plena facultate pisces pradendi

seo pascandi, vbi vbi et aly vicini seo kmetthomes ejusd ville, pradent seo
piscabitur. Necno aum pascuis liberis, vbi et aly omnes vicini dicte ville
pascent. Nichil de Nobis Bernardo filio Pauli de Kostelecz pro septuaginta
sexagenis grossis m medij[o] vendidit et vne vrecabli hujusmodi pubue et
meruay. Et Nos dux plena potest. eid Bernardo Molendinu pro voluntate
sua edificandi in eisd fluuio masis adiacentibus sue donauit, et suis suor. hered
imperpetuum, et sic prefatus dict Molendinu, cap prata vicinor seo kmetthomm
eiusd ville, inundauerit, extunc tamdiu quousq seo kmetthomines
dicte ville dict dare et emendare, de suis propr. pecuniis sue dampnitatis
Eisdem prefatis quatuor masis adiacentibus seu omnibus suis pactis articulis omnibus
et clausulis hinc inclusum, Theutunico expresse cum vicinis dicte ville, gaudebunt
respectiue aut alioqui quocunq; eius homines esse Bernardo et suis successoribus, per omnia
pacta clausulas et articulos supra polonicalis gaudebit imperpetuum, hoc
etiam addito, si qis absit hoc Bernardo aut suis successoribus a quocunq; homine et
vicinis, in marcis predictis moderent extunc pro eius capite, de quinis sexagenis
pena nobilis capiet, dare persoluere et exigi debet, nisi tanta laudi et gratitudinis
terre nre, sperentia extitit per quepiam de pro vicinis eiusd, esse Bernardo
at suis successoribus tractus elapsibus et alias fuerit extunc non aliter aliusue
coram Judice Castri eiusd districtus Lompen, altaris, impar, astare et
ad obicta respondere, nisi coram eisdem de eius querelabi teneantur
[illegible] pro suis ipsi negociis coram eis et quinq
duodecim quatuorq; personis de Bernardo ac suis successoribus eorum eiusd
dicte Castri districtus Lompen, in terminis quibus pro quibuscunq; rebus
habebit omnimodam facultatem agendi, possidendi. Nos dux prefatus Bernardo
et suis successoribus ab omnibus seruitiis quibuscunq; gravaminibus et onere officiandi
quocunq; absolvimus, exceptis quibus dux pro capite ad bellum vocat, omnibus
et vnusquisq; aut alius advocatus in ducatu existentibus, bisue tenebitur
ordinate ipsi totaliter et integre pro et cum hominibus suprad dicte ville sicut
dictum est. Et alij advocati in ducatu existentibus. Exuit

Zawoski

Nuza Strabonstki

Anno loco die et testibus quibus supra. Illustris[s]imus princeps dux
Johannes confidens gratefidelitat obsequijs Generosi Pauli de Lanzy vexilliferi
Cracouiensis et Capitanei Wyschen gratefidelis dilecti impensis et impensurum
sancto fidelitat studio, per eum ac eius legitimos posteritates, admirate duo
impendendo, idem Paulo vexilliferi ac eius legitime posteritati supra
scripta dedit et donauit. Statuit ipse absoluit eius et eius legitimos
successores. ab omnibus penis magnis et priuis Judicialibus. eius Judicum sub:
Judicum Palatinor Castellanor missetenalium et officialium quorumcunq;
tangit hic nominatim et specialiter supra scriptor, et quoties et quandocunq;
ipse vel suprad. condemnati fuerint coram eo aut nullo de numero
honoratior prescriptor. Salua tamen pena quinquagenali dumtaxat

a qua domo duc non plus qm̃ decem gr̃ Judra vero cuiusl̃ pene qm̃magnatialis
vim Drbuidra medm̃ gr̃ m̃ medys gr̃ monete communis solvet tenebit̃ impetm̃

Fundus altaris sc̃e Zekonije Exiuit

mo loco die et tesibus quibus supra Venerabilis Paulus de Lasocy
pbr̃ Czechonoviensis et capite dominus Recognouit quia tota villa
sua Czechonovicza nuncupata et in districtu lompczen ppe Wstralenka sita
de consensu nro Regali libera ab omnibus seruitutibus nris Regalibus Salvis ante
omnibus prouentibus et vmuscis nris nris Regalibus quibuscunq; semp salvis et
pro Nobis exceptis et reseruatis In longu et latu cum omnibus suis suo Jure
omnibus et singulis valitatibus &c Vnde ad remedm̃ salutis animę sue
predecessorum q̃ Jure successorie suoz sup Altare In Ecclia Bonoz ppinq̃ hĩerosolimis
sce m̃ ville sue Rzekonije nuncupata, sperum de nouo In honore gloriose
virginis Marie Jure dcti Johannis Bapte et Evgte erecta et constructa
Jure altarisse dcti Altaris pro tempe existenti dedit donauit dat et donat
Jure vere irrevocabili de Jurisdicione ad d. nro Regali consensu resignauit
pactus et meros, qui Altarista dcti Altaris debet esse sub obedientia
plebani ecclie dcte de Rzekonije, in omnibus licitis et honestis, dempt
bis et exceptis, sermonibus vocatorijs. dcte Ecclie, que seruiant ad Altaristam
pro tpe existenti, minime sed teneabitur Ac Prefatus Paulus rectificator
Juris patronatus dcti Altaris pro se ac suis heredibus successoribus resignauit
impetm̃

Exiuit Stacio Czechonouien Abrenunciacio Nyestkom

Anno dom̃ Mcccc quadrag̃mo sexto feria tcia festi solemnis
Epiphanie in Czechonovo Spectabilibus dnis Nicolao Swanscho de
Dobrzankowo Spalatio Mazovie Johanne Capitaneo Nowen
Alberto de Skarbimirzicz Castellanis Jacobo de Kolumno Cze-
chonovien Castellanis et Nobilibus et honesta Elisabeth filia
olim Nobilis Nicolai de Nyestkom Consorte vo Nobilis Ni-
colai de Oglandy recognouit Quia sibi Nobilis Johannes
de Nyestkom germanus suus pro omnibus bonis hereditariis pater-
nis maternis et delictis vsq; ad presentes Jeneutibus et generandis quibus
unquam satisfecit realiter et cum effectu Que recepta sua
hmodi satisfactione de bonis omnibus bonis primis maternis
et delictis ad vsq; devolutis et devolvendis Bona Nobilium et vsq
successoribus legitimis abrenunciauit pactis et juramento &c

Exiuit

Drosdowo Buÿnowska

Anno loco et testibus quibus supra feria quarta prefesta Paschatis Nobilis Mathias Drosdowski advocatus in Kitrowino recognot Quia motus visceribus mtime caritate erga Nobilem Paulum filium sum de drosdowo sibi paulo totam porcionem Buÿnowskam mutuatam qua habuit et tenuit per spetum lapsu olim a Nobilibus Alberto et Dornico filiis Bubino de eodem In drosdowo hereditate In districtu Plocznensi Plonsko sita In longum &c Cum omnibus &c ac omnib et singulis utilitatibus &c et molendino Nigro cum pratis in Buÿnicznko ad eand porcionem spectantib et pertinentibus &c dedit donat et gtulit et vore irrevocab resignauit spetare et nieum Spterea dictus Mathias sibi Paulo a Nobilibus Johanne et Stanislao gnantis eiusd pauli patruis filiis deinsuit ut qd ns eadem porcio p eosd no impediat quoquo

Exut

Pniewy et Trosniczke Insculn

Anno die loco et testibus vt dns dux Johannes Attentis grate fidelitat suorum Nobilium Swatheslai Paul Dobrogost Jacobi Dadzbogy et Stanislai heredum de Pniewy et Trosniczke Slpis et eorum successoribus vtrumq Sup totas eorum portionib in Pniewy et Trosniczke hereditatibus in Districtu Rawicznsi sitis In longum et latum &c vbiq ibidem spectantib Insculnich dedit donat et gratiose gtulit Pisc grossos montis et mul grossos in lacu eorundem et quoq mansos cultos et possessiones emolumenta solita tenebitur &c vltimo hiis forum gnis esse dns Slote nuncupatus supius Spte inserendum in Registra Tres plenas quia sua et tua Spletas

Exut

Obrzeniże

Anno dni Millesimoquadringentesimo lxxvii In Czech sabbato infra octauas Ascensionis dni Nobilis Stiborius de Obrzeniże allegauit quia licet priuilegium supius contentum et libro inscriptum ximus Sigillatum quod quidem priuilegium Stanislaus et Johannes acceperunt et pro se receperunt Tamen quia idem Stiborius sub eisdem verbis quibus precautr ipse priuilegium extat scriptum sibi dari et extradi postulauit quod eidem profuit priuilegiorum sigilla cum scribi debet in forma supius contenta Ideoq tempe Stanislai in Czech fria sexta ante dominicam Judica Anno dni Mo cccc lxxvii supra in xpi carta pro Stiborio scribatur pront ibidem

Abrenunciacio

Exut

Anno dni de loco et testibus vt Nobilis Anna filia olim Johannis Chomnowski de eadem et Conjux Nobilis Alberti Nicolay de Garbienko vel

Anno Nobles Nicolaus Borzym Wrzeslaus Stanislaus Johannes Bartholomeus
Andreas et Blasek germani vnus Anne heredes de villa sibi Anne pro dimbus bona
primo meme Proprietatibus et derelict vnam quolzt m Czechonomen et wynsen trib
concernentibus et concernend satisfecerunt et contentauerunt Et Recepta sua satisfaccon
ac sufficenti contentacon Prenominata Anna de huiusmodi bona primo meme Proprietatibus
et derelict vnam quolzt sic ut premissum est Nicolao Borzym Wrzeslao Stanislao Johanni
Bartholomeo Andree et Blasek fratribus

In opynagora Jura Sokolowo Exuit

Anno domini Millesimo quadringentesimo lxxviij° feria tercia infra Octauas Assumpcionis
dominj In Opynagora Presentibus Nobilibus Derslao de Popyelzyno Tanco Swarsch
et Curato de Tazom Nicolao Bernhardo de Chaudzyno agazone Curie Nobilis
Alexio de Nadarzyn Et Curiensi et dominis Johannes Considerato fructibus
Nobilis Pauli Wratislai de Sokolowo per ipsum impensis et impendendis
sibi et suis successoribus terminis In Sukchulmery sup bona ipsius hereditaria
Sokolowo et Scheybnicz In districtu Czechonowsky ipse Pauli assignatis
donauit Ista ea Lege quod homines in eisdem bonis residentes de quolz manso dato
et posito ad quodlz festum Sancti Martini per sex grossos grossorum
monete quos in tra turreti Stacom annis singulis dicto domino soluere
perpetuo tenebunt Soltus in forma qua Item absolut ipsum et ipsius
successores ab omnibus penis magnis parnis et Omni Palatino
Castellano Judicii Subiudicio Honorato Officialibus et Ministerialibus
quorumcunque tam hic nominatum et specifice expressum et suis Ista tri
ea quocienscunque eas meruerint et indicialiter luerit Totiens ipsas vltra de
mino Honorato psentes solue tenebunt Spena quinquagenali duntaxat
excepta a qua dicto duci decem Judicii duos Subiudicii vnum
grossos monete quos quotiens eam luerit soluere tenebunt nupcium

Exuit

Donacio Iurium sup Zakrzewo

Anno die loco et testibus quibus sup et Paulo de Strobienwo Adam
Brozek de Stadzymyno Curiensibus et Coram duo duce psonaliter
constituti Nobiles Stanislaus filius Bartholomei Paulus Derslai
Johannes Stiborius et Bernhardus filii Stroiam Mathias
Jacobi filius Andreas Petri Stanislaus Stephani Andreas
et Michael filii Nohus Anthonius Mathie Paulus Wrozlai
Mathias Jacobi Andreas Petri Paulus et Johannes filii Mathie
hedes de Zakrzewo exposuit et recognouit Quo Priuilegio seu
Iure radicali sup bona ipsorum hereditaria Zakrzewo mencupta In dotu

l: et Stanislaus filius l

Czechonowicz sita Sln lougn et latum Front in suis granicch limitib
signis et scopulis Inter Zenbok Gmigewo Olschewo asyrzonowo
et Nowydanczimo granicch cum Skippa fluuij tridimia dicti aban:
tiquo drumfoncalis sut districta et limitata carucrunt prout nec et
exnunc ipm habent Tandy gz nobis + huiusmodi supplicarunt Quatinz ipis
+ duo duci
Slus seu priuilegiu sup dicta bona ipoz hereditaria daret ac ad Si:
gillum nrm mandi et ad formaz Sprinilegij eadz redige et gnuniz
dignaret Quoz signidz petitionib tamz mste zc benignu pmotz dus
dux Slohannes et fancise actlmatz de sua benigna pietate et gra
ducali Slpis et iporum successoribz limitis Slus sup dicta bona Za:
krzewo prout sunt abantiqo designata et limitata dedit donat et gro:
se gtulit Ac Sigillo maiori suo et pdti Sprinilegio approbat robo:
rauit ratificauit et confirmauit decrenit ipm perpetuo valituz Siccat
Sigit pdctis Nobilib et roz successoribz limitib dicta bona Cu Hmoi
Slure ac oinib et singlis utilitatib zc teni hic nge dare zc
Slnsup Stationi suiroz roz Nobilin exhibitoz et impostz adin:
uite dus exhibendoz dicti dux Eisdz et suis successoribz limitis sup
dicta bona Zakrzewo Sus Cholimcy donat zc fora gnl zc
Slstem pdicti hedes de dcto Nomi Hmoi gnia impedent put et ceti
Exit
Trigesimo

Signari Annonciatio

Exit

Anno loo quibus supra feria sext ante festa pent pntibus ihagnifo
nicolao Wanstch de Dobrzanbowo palat Mazo et Alberto de Garthny
bz Zacroc Stacobo de Golimino Czechon Castellano Nicolao
Drusbycz de Zawstchowo vexillifero Vanstch marschalko Sohne
Glanka de Dzedlecz magrodoquine curie Nobles Vitus
Stanislaus et Matthias filij Myeczkonis de Sguari Coz dno
duci exposuz Quomodam casu infortunio domus eorum extitis
incinerata Sbidz in domus ipsorum Hmoi cremacon priuilegia
quecunz Hmoi super bona Sguari hereditc Sin dfecti Czechono n
sitis Spis crematis et incinerata extiterut Cuius mam in Regist
Thczanis querc deremus Quam quidz mam priuilegij Hmodi
in Regist Cancellarie Illustrissimi principis dni Bolesti
dei gra ducis Mazo zc genitoz nostri carissimi reperimus etiamz
pro quo nob dicti Nobiles Vitus dra et Matth Hmoi supplicarunt
vt ipis Hmoi priuilegiu Sinouare ratificare et ad Sigillum nre ducie
redigere dignaremur Cuius quidz priuilegij ma est talis Anno dni
Millesimo ccc lmo Octauo proximo pxtu Conductu paschc Sn Zacroczim
personaliter constituti Nobiles Matthias et Stephanus filij olim Stanislai
de prziborzicze recognouerut Quia Nobilis Myeczko de Sguari ipis pro
bonis omnibus mobilib et derelictis satisfecit realit et cum effectu Sprecepta
Hmoi satisfacon ipis per dctm Myeczkonem sic ut premittitur facta se
de Hmoi bonis mobilibus derelictis mobilib et immobilibz abrenunciauerut
perpetue et imerum Sprecta dicti Mathias et Stephanus fidemssorum
pacem pro Nicolao Catherina et Sachna germanis Dictis idem
Myeczko pro Hmoi bonis mobilibus derelictis per ipsos non impedietur quoquo
perpetue et imerum

Exiuit

In Czechonow Lubowe Justulmen

Anno dm Millmoar lxo septimo sbeto in vigilia btorum petri et pauli
apłorum In Czechonow pribus ibidm Magnificis Nicolao wanseth de
dobzanbowo palat Mazonie Alberto de Swarthmyth Zaroc Jacobo de
Golmio Czech Castmis Jacobo de Sppemize Zaroc Nicolao de Crasne
Czech dapifero Stephano Costeba de Stostebowo Custendire Czechonow
Omnib dnis Johannes Considerato et inspecto hmoi gratie p Nobilem Jodocz
de Lubowe exhibito et in futurum exhibendis Sibi et suis legitimis suc-
cessoribus Justulmen sup bona ipsius hereditar Lubowe Swrchowe dobrawola
Drzansdzewa et plodowniza In dcto Czech consistentia ddt et gracie
donauit Stta ut omes et singuli Incole et habitatores in eisdm bonis
residentes de quolibt manso culto et possesso sup quodlibt festum sancti Martini
confessoris et Epi vendi perfectionem monete tenis in terra currentis racio-
ne census anni nob et nostris successoribus soluere teneantur Jetenis
Jdefectus Justulmen in forma communi stribatur

Exiuit Justulmen dapiferi Zaroc sup xi mas

Anno dm loco et testibus quibussup dmica festi sanctor petri et pauli
apłorum dnus dux Johannes Centimia fundatum p Generosum Jacobum
de Sppemize dapiferum Zaroc impensorum et impendendor Sibi
Justulmen in forma communi et suis legitimis successoribus sup bona
hereditar in dcto Czech consistentia videlt dobrawola Kantzlan-
ka alid pzilipzska dimtaxat sup vndecim mans in eisdm bonis
collocatos addi et gracie donauit Stta ut quilibt Incola sine
limcio sup ejusdm bonis in xi mans residens per octo An monete qnib
de quolibt manso culto et possesso sup quodlibt festum sancti Martini
confessoris et Epi vendi nobis et nostris successoribus singul anis
perpetuis temporibus soluere teneantur

Quinto Kadzimino Exiuit

Anno loco et testibus subt feria secunda In Crastino Octorum
Petri et Pauli apłorum Constitutus personalr Nobilis Guartinus
et Floriamus gmanu hedes de Kadzimino diuisionem bonorum
suorum hereditariorum pretuam infrascriptorum de vnanimi et gra
voluntate ut ipsor fratrum et pretuo inuiolabili stabant recognouit
in hunc modum Vidt Guartinus Tota hereditate Kadzimino cum
molendino sup Swyerza et agrorum villis Kotgormany et predi
ibidm siti Floriano vo Segodnia tota cum medietate Kotgor-
many et pdi ibidm in Kotgormam siti et cum molendino dca Segodnia
cum sup Swyerza hereditatibus In districtu Czechonowsky sitis In loco
cum omni Jure &c Ac omnibus et singulis &c pro eorum portionib
hereditariis ex pretua hmoi diuisione cessernut pretue et irrevocabi
Item dictus Floriamus renunciato Guartino renunciat se de dicta
empcionis obtentu p ipm Guartinum ante hmoi dnuz pretuam
factis sic qd ad dictas empciones ipe Floriang et sui successores nil
habebunt imppetuum

Exit

Jura Szepkowskich kat

Anno loco vt supra fer Sabbto in Vigilia Margarethe virginis
Stantibus dñis Sohanne Slaquaski de Spanowo Judice wischegra
Ste Bedenth de Cobilmo Tribuno Czechonowen Stanislao de
Klupie Canco Swarschowien Slecnon Curato et Slotario Czechono n
et Domnis dux Sohannes Slobilibus Slicolao Sohanni Simoni et Ber:
nhardo Szepkowskym Jmanis de Stakowo Super bona iporum he:
ditaria Szepkowo Stakowo nuncupata Jn distrtu Sawkreneh sit Jn loco et
Stacene inundacionis pisime super dicta bona iporum ad moledinum
cta Sanowomiasthe Jus Sublimen dedit et donat Sta ps omb et
singli Sucole seu kimethomb in eisd bonis residentib de quolz mas
culto et possesso ad quodlz festum bti Martini per quatuor grossos
monete gntr in tra curzente Stagnum annuatim dno duci soluere
tenebunt ipi et sui successores ctimi ptem et meum Stri vltimi
in forma qua Jus Superl a Golint dictos Trignas et iporum su:
cessores ctimos ab omnibus Judicijs dm Judicum Subjudicum
Spalatinoz Castellanoz Officialiu et Justicialiu quozcumq
Qui ps dctoz p eosd in iudicium mgr citetur pena eosd ob
no comparicois et no responsionis nulla segnr Nisi cora dno duce
+ citati tra ducali Sigillo cius insignata Sustinere et respondere tenebun
tur inq de ipis querulati iustificaturi imppetum Spetia libe:
rauit exemit et excepit dictos dux dictos Heredes et eoz successo
ctimos ab omnibus premis magnis et parvis dm Judicum Subiu:
dicum Spalatinoz Castellanoz et quib Sic nominatim et spece
expssoz Sta ps quoties eos mererunt et Judicialr incurrit dctos
ipos nlli de mo Somoratoz pscptoz soluere tenebunt Spena ququa:
genalis diuisa at excepta - A qua dns dux - dcos - Judices omnes
Subiudices vo iudicu - grossos monete gntr - quotiens eam incurrit
solue tenebunt et putibus sint astricti ptem et meum Sic Johnes
fidemisit patrem dnm ducem - a suis fratribus et ab omnibus psonis
prout hoc in libro Trestri ac alibi lacius gtinetur / et nota

Jura Swiftanowski Exuut

Anno die loco et testibus vt supra Illustrissima princeps domi
dux Sohannes et Consideratus fidelibus seruicijs Nobilis et
Strenuus Ade de Swiftanowsky et Capitaneus in Strathsan
domino duci impensis et impenditurus antedicto fidelis et studio impendend
Spem et eius ctimos Successores ab omnibus Judicijs Combius dm
Judicum Subiudicum Spalatinorum Castellanorum officialium
et Justicialium quorumlibz / Sta ut per eosd decreto non iudicetur
Sicut dicetur / et citatus non comparcat Spena eund ob non comparicois
et Sie responsionis nulla sequente / Sterum Absoluit Spem ab omnib
Spenis Sulagnis Sparibusq omnium Judicum Subiudicum

Palatinorum Castellanorum officialium et Ministerialium
quorumcunqz tangit hic nominatim et specifice expressorum. Vt
cunctis et singulis quarumcunqz personarum
cuiuscunqz status gradus vel conditionis existant nulli de nro do
minio Sed tractus fuit, teneatur Stella multi de nro do
minio personarum, dum eas indies lucrit, dare aut solue
teneatur Stella quinquagesi duntaxat exempta cuius pene
quinquagenalis si eadz lucrit. non plus qm̃ quinqz Grossos
grossorum in mediis grossis nobis et meis successoribus stato
Quilibz cum suis successoribus dare et soluere obligatur

Hendico duor mansor in Krassyki

Anno loco quibus supra domino ante Sancte Marie Magdalene
Presentibus dmis Jacobo de Bolmijno Castellano Sk Bedenich
de Tobilyno Tribuno Stanislao de Lyppye Tanco Swarscho et
Curato et Notario Czechowinen bus Demssmo Primicerio
dmo Johanne duor mansor qm Stratone Falsatoris et vxoris
Privilegij demoluti fuerat de quibus Nobilis Johannes de
Swassyki in Stram Prussie fugierat ibiqz mortuus est Sibidz
In Swassyki hereditate Sue diocesis Czechowinen. site Sth longis
et latum &c Cum omn Sure &c Act oibus et singulis utilitatib
&c Michil &c Nobili Magistre ibidz de Swassyki germano dicti
Slachmis profugi pro sex Serageris gz in 6 gross vendidit et
vore iuxta resignauit petiit et mewin. Ste notam

Exut

Annonacio Privilegij Graborwo Comitis Mslomza

Anno dom̃ &c lxxvii fia sctr proxima Dante festum sancti Bartholomei
apli Jn Thorn compta Strenua et nospetum Johannis Sanssya de
Magnuscegero pincerne Stanislai Josephi de Lyssyecznica compzen et
Nicolai pincerne de Bobilmo Norwogrodien Capitz &c Quos
Paulus de Graborwo vexillifer Czechowinen privilegium infrascriptum
Sigillo Illustrissimi dni ducis Boleslai dive recordacionis pris nri
carissimi robboratum nec viciatum non cancellatum nullz in aliqua
parte sui suspectum, ordinaxat ruptura Sigilli in se patiens et omnio
fractum, debita cum instancia et humiles petiit Simonari et
nro maiestatis sigillo confirmari, Cuius tenor de verbo ad verbum
sequitur et est talis, Jn nomine dni amen Ne pretuam rei memoriam
Conradus Kazimirus Boleslaus et Johannes de Gora ducis Stazovie
Cuyauie Stratum nro Strarsthen Vyschegrad Sacrod Czechowien
dauid et Heredes Thirnicen &c Significamus tenore presentium tam
presentibus quam futuris quarum notitiam habituris quibus expedit
generaliz vniuersis Quo coram nob pser constituti Nobiles Paulus
et Nicolaus germani filij olim Strzemi Stolnik de Strzagozio
Cuiavie Vyschegrad Sami vtroqz sponte pariter non compulsi non
coacti nec aliquo dolo aut fraude circumueti sed ipsorum meris
et spontaneis voluntatibus et mero qz suorum salubriorum

erasum in fine linee

ficta consilijs⁹ Contractu de et sup bonis coram omnibus hereditar⁹ et mobilib⁹
per eos inviol⁹ tenend⁹ et obs̄uand⁹ recognou⁹ in hunc modum vidz
q si qd absit prefatum Paulum prole ex se non relicta ab hac luce decedē
contigerit Extunc omia bona ipsius Pauli hereditaria et mobilia
cuiuscūq; gn̄is et spēi existant pbilibet consistēn⁹ a d̄o ffratrum Nicol⁹
germano suo et cius pueros legitimos tam omib⁹ et singul⁹ utili⁹
fructib⁹ redditibus prouentib⁹ censibus emolimentis et obuencionibus
gn̄alit⁹ vniu⁹ q̄uis eor⁹ nomib⁹ nuncupent⁹ de pleno iure et suis
spectabunt et deuoluentur Etiam si ipm̄ Nicolaum filiū prole ex se
non relicta ab hac luce decedē contigerit Extunc filii omia bona
ipsius Nicolai hereditar⁹ et mobilia cuiuscūq; gn̄is et speciei existant
vbicūq; consistēn⁹ omib⁹ et singul⁹ utilib⁹ fructibus
redditibus prouentibus censibus emolimentis et obuencionib⁹ gn̄alit⁹
p̄missis quibuscūq; nomib⁹ nuncupentur d̄o ortlo Paulum et eius
pueros legitimos spectabunt et deuoluentur pleno iure et dominio
pctuc et meum Nec quis bona hereditar⁹ et mobilia predicti
Pauli et Nicolai sub endicionib⁹ supius script⁹ vnus alteri ffrs
mutuo q̄mdiu iam resignamus et resignauit pctuc et meum
ffrem ipsos et eor⁹ pueros legitimos quos bona hereditar⁹ et
mobilia tam omib⁹ utilib⁹ et fructib⁹ possidend⁹ pctuis tribus
annis seruend⁹ gubernand⁹ pacifice et quiete possidend⁹ pctuis tribus
annis seruend⁹ commutand⁹ alienand⁹ obligand⁹ donand⁹ et ad
vsus ip̄orum beneplacitos conuertend⁹ prout ipsi et ipsor⁹ pueri
legitimi melius et utilius viderint expedire Nostra tamen
et nr⁹ iuris et rationis in omnib⁹ rei existentis⁹ Sigillum
felicis recordis ducis Alexandrie ac prius nri carissimi Adamus de Orla
scilicet patrimus et appensum Dat et dat Varsouie die tricesimo
mensis Januarij anno dñi Millesimo quadringentesimo octuagesimo
octauo patribus Reuendo Generoso et Nobilibus viris Johanne
de Bogdewice Ziroucz Andrea Milonowsky de Krassenize
Ziroucz Caspro Johanne de Chelatschowe Nicolao Ziroucz
Andrea de Bostangice Nicolao Wierzchezawsky Bogatschowe et Boga
thery Stribmo Varsouie et aliis fidelibus fidedignis
testib⁹ circa premissa Scriptum p manus Matthie alberti de
Charnowo plebani Varsouien Datum Sendomirie pro die in Circulo
Ecclesie nr⁹ et anno mcc tricesimo quinto Ter⁹ notam

Extract z Xięg miasta Obydzynskiego

Anno loco et testibus vt et Paulo de Braborowo Vexillifero
Czechy Bartholomeo de Colathy Nudice Paulo de Kysielnicza Jakubicze Klomznby etc feria sexta In Crastino Sancti
Bartholomei apli glosi Nobis Michael de Bardlyno recognouit
Quia Quinq; mansos mensure Culmen p nos sibi datos et do-
natos penes Castrum Grauthoscen Obydzinskie Cossa-
kowskie et alias Obydzinskie granicies Sacutes Nabetu
Nowogrodzien pre Colno situs In longu etc Culmi mensure etc ac mensure
radicali etc Nul etc Nobilibus Stanislao Wenceslai et ade

Jacobi filijs hedibus de Dobrzyno. Pro viginti et sex Grossis
gr in medys gr. vendidit et voce irrevocabili resignat pretue et imet
Sta tu. Stamslaus tres. et Adam duos masos de predicte
masis habebut tenebut et possidebut sic diuisim imperpetuum
Sstem dictus Jurbael ipis Stamslao et Ade fideiussit parez
a dotalicio arme gsorte sue et ab omnibs psonis p triennium pe
gr in eyds gnis masis no impedient quogmodo 2r. Exit

Resigna. Vnus mas. sup Pogorzelcz

Anno loco. et tpibus nr. Nobilis Stamslaus Delanga de Stibaze
pso constatutus Krogulo. Vna Vnus mansos mesure Culmen
sis ne Kautzkow sup pogorzelcz penes Osserowskie gramicies circa
decem masos Gulkowskok Staretus per nos eis donatos Sm dstri
Lompzen prope Zambrowo site Sm longum et lat. Cum omi sur
suo ir ar Sure Stadicali ir Stil ir Nobilib Stamslao Jurz
timo Sbarthossio dobrogostio Njemyczc et Sboguslao gmanis
filijs pet de Chmyelewo pro vigiti duabus hagis et pro equo
valoz Quatuoz hagis gr in d gr vendidit ir voce irrevocabili
resignauit. ppetue et imerum Sst dstrict Stamslaus pacem p dicte
Stami. Sbartino Sbarthossio dobrogostio Smyemyczci et Bogusiao
a dotalicio sue consorte et ab omnib psonis ppinquis et remotis fide
issit per triennium dic gr in eisd Vnus mans no impedientur
quoquomo.

Exunt

In Nowogrod Kuyssky

Anno dom Millesimo ir Septuagesimo septimo Sbto proximo
Sante sancti Egidy. Spresentibs dominis Spaulo de Grabowo
Vexilifero Czechonowsky Spetro de Tampa Cancellario Spoltkowicz
Johanne de Albdem germanis Sucisore Espm dom Kazimiri
ducis Mazowie ir et Epscopi Plocen Spetro Jkon de Konotko
pa Curiensibs ir Nobilis Katherina filia olim Stamslai
de Sekussky consorte vero Johannis de Grabowo palatini
recognouit. Quia Nobilis Anna Vxor olim Skome de
Zgyborzic Stiborius Johannes Spaulus Jacobus et Sinar
garetha Sperci Spfatorum Sekome et Anne de ibidem Spro
Sota ipius Sporcione bonorum hereditariop ipaz ex matua
Successione petentiu et ad eandem deuolita Sm Sekussky Kete
in districtu Colmen sita Sm longum et latum ir cu omi Sure ir
et vtilitatibs vniis Quibus pro se ir sibi satisfecerunt realr et
tuus effectu. Que recepta sua Kuinschodi satisfactione ipa Katherina
de precepta Sporcione pnominat Anne Stiborio Johanni Spaulo
Jacobo et Sinargarethe abrenunciauit impetuum

Exit

Vendicio duorum masorum Byely Chrostchowo

Anno &c lxxmo septimo Jn tompza Obtis in Swigleda Galendarum Jante Trinit Jn pntia Gnosorum et Nobilium Pauli de Byssyczicza Capit et Subindie Andree Spirog de Tobilino Tribuno tompzen Nicolao de Golmino Pauli de Wroblewo Curien bus &c Demissimo dno dno Johanne &c Duos mansos Byely intra gramices Chrostchowo Choromam et Wyssthazary Jn veri ducatus et dominij Jn districtu tompzen sito Jn longum et latum Cum omi Jure precibz et domino de omibz et singlis utilita &c Jn quibz Nobilis Nicolao de Chrostchowo pro Quatuor fertonis gr in d gr vendidit et

(mellificiose dilaxate accepte)

Exiit Byel Wischozarz

Anno &c ut low et testibus quib sup domo ipo die Galtarde bte Trinit Demissimo principe dno dno Johanne Duos mansos mesur thulmen Byely inscripatos int Klezkowsthe Choromani Chrostowo Gabrielsthe Kubingy gmices adiacentes gmibz Wischozarz sui veri ducatus et dominij Jn districtu tomzen sitos Jn longu &c tum cum Jure &c ac omib et singlib &c Quibz Nobilibus andree Stanislao et Johanni Cristini filiis andree Sborowiecz Martino Cantij et Stanislao Spanli hedibus de Wischozary Spro decem Bexagenis grossor in medijs grossis vendid et vere wreboch assignat impetum

Exit Jn tompza Residuitas Byely Conopky

Anno &c lxxvij Domica in festo sancti Matthei apli et Evangliste Jn pntia Gnosorum Pauli de Grabowo Czechonowiecz Nicolao Oborsky Czirznen vexilliferis Pauli de Byssyczicza Subindie et Capit tompzen &c Demissimus dns dns Johannes visa insufficienti emensuratione et defectu pronemen xxti masor &c Quib Paulo moneta Johanne Stiborio Nicolao Alberto Jacobo Andree Martino Chatkie Stanislao Sthoine et petro de Conopky mixta prius ipsorum primitegimi donatorum Bosis quoq xxti masos admittendo ipsis Sbyala Sbyet et Sbortam residuitatem metiendo ab angulo Swarzneczowsky inter Cunzan Chrzorsseyë Zabyczsthe et penes gramices Conopky sui veri ducatus et dominij Jn districtu Nowogrodiecz alias Tolniey sito Jn longum &c Cum omi Jure suo ac omibus &c Quib &c supaddit — Addi et donanij supaddij ipsi dat et donat ppetuo pretio et mercedi &c

(mellificiose exceptis)

Exit Jn Camieniecz Jura Rakowo

Anno &c feria sexta pxima festi Michaelis Jn Camieniecz pntibz dnis Jacobo de Wysensko Castellano Nicolao de Oborzy vexillifero Czirznen Johanne de Kurzyez Capit warschon &c Illustrissimus princeps dns dns Johannes Consideratis grate fidelitatis meritis Nobilis Johannis de Rakowo Sue Spectis

Rakowo

Vera

impesis et mfutis xpo dure ancto fideli studio impendendis Slpm
et spum successores ltimos liberauit ab omnibus Sudicijs Commibs
ordis Sudicu Subiudicu palatmoz Castellanoz Officialiu et aliz
misterialiu quozcuqs Que qz p eosd decretero nr iudicet mqz citent
et citati nr aparcat pena eosd eb nr aparicois et nr respsionis ulla
sequte Nisi cora duo duce tra Que & Sigueto gmissa et assignata
Item absolut Slpm Johannem ab omnib penis magnis parvis qz
dom Sudicum Subiudicu palatmoz Castellanoz Officialiu et aliz
misterialiu quozcuqs tangb hic noiatim et specifice expressoz Sbt
quotieb et quicuqs Sad Sustanciam quazcuqs psonaz Citatus aut
Tractus fuit Toties illab milli de mo Honoratoz psceptoz dim
eab Sudicialr lucrit dare aut soluere debebit Spena Quinagenalr
dutaxat excepta Cuius quid pene Quinagenalis quotieb eand incre
vit et in ea gdenatus fuit nobis decem Sudicii duob Subiudicu vel
vnum grossos monete gnis pfatus Johannes et sui successoes ltim
dare et solue obligabit et putus sit actus impetendi Cuius notam

Stigo Czechonowen
Abrenunciacio dzyrgowo

Anno dc lxxvij feria sexta proxima ante Octoz Simonis
et Jude apl̃orum Coram nobis dnis Nicolao Swanschis de Dobiza
kowo Spalatino Wladislauiensi Johne Lypsky Swyzmen Sjacobo de
Bolumino Czechonow Castellanis Stiborio de Luchari Judice
Czechonowen Jacobo de Lapsabowo Cur̃ario Klomzen et Nobis
et honesta Katherina filia olim magnifici Nicolai Slagorka
de dzyrgowo Castellani Swarsch Consors Nobilis Johannis
Gletz de Grzalkowo recognouit Quia sibi Nobilis Johannes
Stanislaus et Pomyszky eor germani ipsis de dzyrgowo et Nico-
laus Johannes et Lazarus filii olim Spauli de Ibidz pro dictis
bonis paternis maternis et delictis ipsam gementis et grimdis
quibz infuturu satisfecerunt realr et cum effectu Et recepta quo
tua satisfactione ipsa Katherina de p̃scripto bonis paternis
matrnis et delict Spefatis Johanni Stanislao et Pomyszky
borio germanis et Nicolao Johanni et Lazaro filiis Spauli a
eor successoribus dictis remittat petitue et inuenit

Exiuit

Scribatur p̃uilegium ex nota que gtinet in vicesimo
quinto folio quinterno a principio registri Johannis de Dzyr-
dlecz, vbi committant se Johanne gorszya pincerna tota
sua porcos Nalkowo, pro uno maso in Dzyrdlecz, qd
stipul fuerat, sed male, qa cantofidemporia in eo
fieri omissa

Exiuit

Anno obrambecz

Anno loco die et testibz quib supra Nobilis Johannes et Martinus gnati de Obrambecz Dnisum bonoz hedita suoz ptinaz infrascriptoz de vnam et gebrdi ipoz voluntate int ipos fctam de ptno et irrevocabile fnadam recognouit in ghe modo Stat ap Slogm us obrambecz sub Posthowo mrdietat et us Borky ac Slodownizza mrdictat Sn longd et latd &c et Stippa sup flumo Swangra us porcom ayarti que rippa est us porcom ayarti pg gramcb sub obramb et us Slogmcb ad dctam stippam via aperta per bona ipg ayarti sic est ab antiqo hebit Sn dctu prazasmb sic Cn ac Smrc &c ac cuch &c ayartino vo sibi us obrambecz Borky et Slodownizza mrdictab cca gmacb obrambcbe heditatb Sn dctu eob prazasmcb sit in logo &c pench et cca fluminis Swangra cu rippa cujb fluvij et tum area patua Cn ac Smrc ac cuch &c pro coru porcombz hedtatb ex petua divisom cessert ptue et mempn Cui gnis Stekancb et ayartis hmoi divisoz ptno tenebit fme pg gnicb iazfctab sim dstrom et mnacom cdzd

Hanc ptm fiat dno privilegia prm pro lucht et alijs p ayartio

Harnowo innotuit

Anno die loco et testibz quibus supra Nobilis Martinus et Johnes de Harnowo fro et noz filiastroz nominibz Sns ipsorum infrascripton ad quod nr referebam anoto ipsoz genere plures asserebam esse partiapes sigillo Illustrissimi dm Johannis ducis Mazonie &c felicis recordacionis avi nri carissimi petiverunt innovari ut ipsorum propi ceteroz partiapes ipso nichilomig hanc originali in suo robore p manere Cujusquidem Sncie tenor de verbo ad vbum sequitur et est talis Sn nomine domi amen Ad rei memoriam sempiternam Nos Johannes dei gra Mazonie et Sendomie dnus dux et heres Cujusquidem Significamus omnibus et singulis ptibz et futuris quibus expedit generalit univsis Q cum nobilis fidelis Nobilis vir Martino dicto Kapka Kerdi de Sabicze nro palat Mazovien villat et hereditario puta Harnowo cum silua Vyemicym Sn dctu Cracku iacentes et ac ciuitatem nostri nemoz volt Bratkowyczky dicti Stawi circa Nowigrod iacentem cum suo toto ambitu et cum quodam nro lacu Kyelno pe dicto supra Vyss iacentj cum suis inferiorib

descripto donassemus. Et ad ipso martino vicam vnius cocmē reddente
Nobb viri Martinus Gutta2o Warsteyn et Petrus filij — e Stanisla9
Staschkonis, successorescz pdicti nostri fidē legitimi motu proprio et
amicorum suorum de salubri consilio in solid pdictam q2citam hēra.
dium Zharnow cum lacu micorato nob pro certa et iusta pecunie ver.
sidem vendita pz priuilegium pdicto patri eor4 pnob sup pdicta
bona commutatim datum cassamus et frangimus — Sed cum pdic
Zharnow et silua Nyemitzim Stremo Martino Guttaw
Warsteyn racon sue petitionis assisum — int fros Stume et de sto
nob emitz supplicauit — Cui ville Zharnowo et silue Nye.
mitzim predicz in patrem eor4m factam stationem cz donacom
confirmare ac ratam et gratam habe dignarem2 Nos cz tum
pr cmsa nostri fidelis petitionem tum ac quia de Stume locapsum
pace teneb2 donacom ville Zharnow et silue Nyemitzim
predicz cum armis pertinencijs Stu longu et lat prout in eay
metis granicijs et limitibus circumcirca sunt distincte et
limitate tum Stume Culmen quo tempe pmeue donacionis opidi
urem Czarkowomen gaudebat — ratam et gratam habentes
confirmamus ratificamus dantes et grose conferentes predicto Mar
tino Gutta2o Warsteyn heredi cz et habitze cum ipsius legitima
posteritate plenicia dicti ville Zharnow et silue Nyemitzim
cum ipoz4m Stume Culmen plenam et totalem platem
cum omib et singulis utilib fructib prouentib emolumentis
additib et obuencionib ac appendencijs vniuss et sparsim
cum agris cultis et incultis siluis bosco mericz rubetis
pratis pascuis mellificijs paludib piscinis aquis et aquaz
decursib molendinis Cetcrisq omib usib et pficuis qui
busdcz nomib nuncupentur Tenend habend regend gudcz
et vsufructuand possidend nūoi dnando
quandocz vendend obligand et ad usus ipius beneplā
citum transferend velut sibi et ipsius proprijs legitimis
melius et utilius videbit2 expedire Ita absolutum in
colas ville Zharnow et silue Nyemitzim pdictam ab
omib et singulis nostris solucionib exactionib tributib
et ab vnius laboribus Castroz et cumib quibuscumq
Cetcrisq omib angariis et parangariis et vexacionibus
Sum polonicali, que ipm Stus Culmen impdire posset aut
et spectare ab his que scribuntur Sep. obtasz. natasz
porto vatta Oriebe pozewne Nostane podmine Stroza
Brzon pobor przewod Godne pfarsbie podwodie Bobolne et Col
lat Sthobitz nomie voatentur Eo pcipue accepto, q2 cum hi. priae
uras. ant pdecessm nrozum vtensq sexus ordinarie

celebrancerunt Aut terram nram redimerint nec aliam emerint Aut
quod absit nos nec quicquam de filiis nostris captivitatem minuere cogerent
Nec volumus Et quamvis abbe omnibus villis in ducatu nro existentibus
in quali iure locato tantum et tale nob possint quarend et
nostris successoribus quatenus et qualem de consilio nrorum Baronum
generali duxerint imponend Ceterum abbatem Nicolaum pdcm ville
et altere in qua sedna locand et locate ab omnibus Judicijs simul
Judicij et Subindicij nrorum Vallati et Castri ministerialium et officiatis
quibuscunque Ita ut p eos de eisdem no indicentur nec citentur et quati
no compecant pena eos nra multa sequente Nisi coram dicto Martino et ejus
heredibus ultimis seu coram Vaulterio ad hoc deputato astabunt Nunc pro
Deo et justicie Ipse Dominus pdicto nro fideli et ipsius heredibus ultimis
Et quoniam eidem Nicolao pdicto bonorum se minus occiderint pena capitalis
hinc de integro pro se rapiet Cum vo propius ipsius Nicolai extraneum
vel extraneus proprium Nicolaum interimerit Cum idem nr fidelis et ipsius
liberi medietatem bonorum pene capitalem pro se obtinebunt Preterea in
pdictorum denariorum pdictam pri emptis nri fidelis constitutis Dominus
ordo et ipsius liberos in meratis bonis venarum omnium ferarum que possent
in metis ville et silue pdicte nunc et in futurum reperiri videlicet Urbalibus
Tigridibus Onagris et procis Scropharis silvestribus Cervis Capreolis
et Castoribus atque Lumbricis vulgo Biebrach et aliis omnibus feris tacitis
specifice simus exposse Et canoparum falconis et avium singularum Inter
ceteras pdictum nrum fidelem dilectum et suam legitimam posteritatem cum
exemimus et omnino liberamus ut in possessionibus omnium suorum sedentes
dum possessa et custodia nra nunc et vigente gratia proclamentur
Cum septemdecim nri fideles cum suis posteris nobis et cum nris sequa-
ad sedendo astringentur Cum promissa omnia septemnoviadum virum
fidelem et ipsius liberos absolvimus a pena que de Urna capitis
volet Slowny pobowo Sita ut nulli Castellano nro aliquis pagabus
In quorum omnium et singulorum testimonium Presentes hoc privilegium
scribi et majori nri sigilli munimine communiri Acta et
data Varsovie Anno die Conversionis S. Pauli Anno natiuitatis eiusdem
domini Millesimo quadringentesimo primo Presentibus viris
et nobilibus Slawossio Castellano Cracovie Spytkone de Melstino
Judice Cracovie Johanne de Tenczino Vexillifero Cracovie Nicolao
Castellano Visliczensi Gradicz Ostrorogio Subindice Cracovie
Oborz et Pylchowo Marschalcone Curie nre nostris
fidelibus et aliis Complentibus fidedignis testibus ad premissa
Datum per manus Pauli de Sborowo Canonici Plocensis
et Protonotarii Curie nre qui pntia a nob habuim-
missi

Przibownecz Exiuit

Anno dom die loco et testibus supradictis Illustrissimus Princeps
Princeps Dominus Dux Johannes Karoli Sermigiensium Comes per
Nobilem Matthiam Slosczewski de Przibownecz fue Seremt

Impensorum fidelit⁹ et Impendendorum Eidem Mathie et ms litis
dnab⁹ super bona ipius Wrizbowiecz prenomata in Terra
Czechonowien facien⁹ Nus mfras ceptum denaut Imperpetuu ducaturu⁹
Ita vzt⁹ omes et singulos Nicolaū hac tmethones ville prenomate
wyrzbowiecz locatos et locandos absolut absolutosq; seat, ab omib⁹
Castrorum duntaxat antiquorum laboribus communibus laboresq; Nouoz
Castrorum sua ꝑ ꝓ se suisq; quab⁹ reseruat ꝑpetue et merom
Ad Quorum operam tons grone fiat opportunum tenebunt⁹ imperpetuum
Ste Ospelin cum Marchiam et ipsius legitimos suaq; res omnibus q
singule penis dim et singlis dignitarioz suoz tanqm hic nominatim q
specifice expssorum Nostris vo penis ducat tam magnis qm parui
taxat exceptis Sta ꝙ gnonsadz et quacz predictus Marchias
et sui legitimi suaq; res in ipsis penis condemnatis nec condempnati
fuerint teneri ipsas penas solue⁹ teneant⁹ Iudicij vo duos et Subiu
dicij vnu grossos pro tpe gntibus a quabt pena Pignagrionis
solue⁹ st astrictus et sui astricti teneri quoms in ipsis condempnati
fuerint

Abrem⁹ Obrambycz Exit

Anno loco et testibus sup⁹ feria secta in Vigilia Scorum
Simonis et Iude Aplorum Nobilis Katherina filia Nobilis de Ob-
rambycz et Consors Nicolai de Swodkowiewo recognouit⁹ Quia sibi
Nobilis Iacobus de Swolosth gnam ipius de Obrambycz pro octin
bonis patnis matnis et debitus ypath gnerath et generib⁹ quibzt
insuper satisfecerit realit et cum effectu Et recepta huiusmodi satis
factione Ipsa Katherina de ꝑscriptis bonis patnis matnis et debitis
ad ypam devolutis et devolvendis quocūq; imposterū dictus Iacobus et
Swolosth sui gnamb ac ipoz⁹ successoz⁹ heredum renunciauit ꝑpetuū

In Zakroczi Bromadzino Exit

Anno re lxxxvi⁰ Dicto proximo ante festum Martini gfess In pntia
Magnificoz et Generosoz Stachnis Dypsth Wyssnen Zemak de Dzer-
zino Dischograd Caspnoz Stamislai de Ozarino Iacod Stachi
de Zaborowo Iwaneth thezaurariozq re Nobil Paulus Wyssse de
Bromadzino alp de Sutkowo Totam medietem bonoz hereditar⁹
sue ville Bromadzino In dpcto Dzialo sita In longum et
latum velut dicit re Cum omi Iure ꝑpo et dmo de orth
et singuli re Nichil re de cum medietate Iurispronatus Stad
pro e ibid in Bromadzino Stad vo medietate cius Iurisspro
tus pro se resignata Nobili Paulo Pawlath de Spandowo
pro Centum et xxti flor pol in et ge vendidit et vore
Anno re lxxxvto In dicto Dzialo Terrestri an Simonis Stadnicz apt per
Joannem Gam Dypsth plod a Wars Stad ad ꝓpriet⁹ arestata

irrenocabili relignia in pectum Deretra Paulus Nyesse fidem
pacem Dicto Paulo parvlatq; a poribq; instrumentis si que essent
et a dotalicijs matre et consorte sue de ab omnib; psonis dic
q; vigore dotalicij mo impedictus quoquo & si qd dapm occasion
alicuius impedimenti perceptj Sed no erit Paulj parvlatq; seo Paulj

Nesse Exit Cryseo Sabremidiard & in plorzka

Anno dñi M°cccc° xcvij in plorzka sta sedt in vigil. Sancte pntibq; magnificorum Cristofori de Stampa palatini Stephani de Gzrechno plocen Petrnis Chrystky Nyssnen Castellanorum Andree de Golczewo Gnesnen plor. Nobilis et honesta Dorotica filia Magnifici olim viri Jurei de Cristko palatini plocen Consors Nobilis Swantoslai de Zuborzo mram Stabe no valentis accede pdicam seo ozo Hordei Golczka de Zaliesse Notario Cancellario ad cam de speciali mrafamore grad demisso recep Dna sibi benedicti et Nobilis Jochimi Tandem plocen et Mrogrien Hedes de Cristko germanam ipsius pro omnib; bonis pnis matrnis et derelictis ipsam quoquo concernentibus et concernendo in futurum satisfaceret valeat et cum effectu et recepta sua Quod satisfacon se de pscripto bonis pnis mtnis et derelict Nesse Jochimi de Mrogrieo ipozum et suor Stabilimis abrenunciamus pcepte et mandato

Exit

Coram Stanislao Czechy de Wyeborzimo Jura

Anno dñi M°cccc° xcvij in Czarg. sta sept in vigil. Lucie pntibq; magnifico et Nobili Nicolao marschalco de Dobrzankowo palatino Gnesnen Nobilibq; de Carchnyby Caspro Zaorad Stiborio de Cruchart Judice Nicolao de Crasznie Capitaneo Gzarnen etc Illustrissimo dno dno Jochimo comite et dilectis attentis fidelibq; Nobilis Jacobi de Wyeborzimo &c. ipius impetus et in futurum amodo fidelitate studio impendendis. Ipsum Jacobum de ipsius Latrunculis suarumq; absentia Judicijs omnibus coram Judicium subsidiarium palatinale Casparis appellet et Quinquedecim quorundam tamquam hic nominatim et specialiter appellatis absentium et absentium Dic quod eo decreto no intendentes, nocq; attentem, et Citati no comparent, pena assignata obtinendi

et non ꝓsiond nulla scḗntia sed ꝓtiam vcō dnō duc̄e citatꝰ et euocatꝰ
quo⁹ fuerim⁹ — tc⁹ vnitim⁹ ꝙripare et ꝓdc̄ venerabilꝭ mꝑ etim⁹
Iustꝰ dnō duc̄ Cupiens ꝓfatum Jacobum / in maiꝝ gre ꝓgatiua
recipere ꝙcatum / ipsum Jacobum / et eius legitimos suc̄ssores / ab omib⁹
penis magnis et parūis Judicij / dimꝫ Judicium subindicū palatꝫ
Tasꝫ offic̄ et miste / quorūdēꝫ supinꝫ officiorū absolui — et
libandi — Sic q̄ quotiēscūꝫ eosdē
ꝑsonas / nulli de mō honoratoꝝ ꝑscriptoꝝ dare et solue teneant⁹ / ꝑa
q̄dragēsimā ordinat⁹ exceptis Diminuendo pene quīquagēsimā / quo⁹
ipsos mouerit / tc⁹ / duo duc̄ nō plen⁹ q̄m decem ꝛ̄ solueret
tenebunt⁹ ꝑtine et inexum

Exiuit

Huia Gedeyth alb Byk super Illuraua

Anno loco et ꝛ̄stibus nr⁹ ꝑdcīs festi sancte Lucie / Illustrissimꝰ dnꝰ
dux Johnes Consꝫ et dilc̄r attentis fidelib⁹ suis / b·b· per Grossum
Gedeyth alb Byk tribunū Czech̄ impensis / et in postrem⁹ necto
fidelit⁹ studio impendendis / eidem Gedeyth alb Byk / et ipsius lēgitimis
suc̄ssoribus Jus infrascriptum sup bona sua Illuraua dicta in districtu
Czech̄ consist⁹ a dedij — et denarij — Sta tamen q̄ omnes et singuli
tenentes agricolendo / in portion⁹ dotaxat — ipsius Gedeyth Byk residens
de quolīt mansō dicto et possessō sup quolīt festum sancti Martini ep̄o
fessoꝝ et cōfessoris mgle anis / tempibus ꝑtinentib⁹ per sex grossos /
et inꝑmodū sc̄e ꝓuīe et cetera sua tenentes in alijs suis bonis
residendo soluat / duo duc̄ solute dent — et tencant⁹ / ratione anni
cursus / Ceterum ꝓfatus dnꝰ dux ꝑdcīs Gedeyth alb Byk
ac ipsius lēgitimos suc̄ssores / omnibus Judicijs omnibus Diminuendo
Judicium subindicum palatꝫ Tasꝫ offic̄ et miste / quorūdēꝫ
tantum⁹ sic nominatim et specifice officiorū absolui — et libandi — Sic
q̄ et cetera per ea nō indicatum⁹ neq⁹ dictent⁹ / et citati nō compeant⁹
pena ea / ea non compariend / et non ꝓsiond nulla scḗntia / sed ꝓtiam
vcō dnō duc̄ / citatꝰ quotiēs fuerim⁹ / tc⁹ vnitim⁹ ꝙripare et
ꝓdc̄ inspectum tenebunt⁹ Justꝰ dnꝰ dux Cupiens ꝓfatum
Gedeyth alb Byk maiꝝ gre ꝓgatiua reddere ꝙcatum ipsum
Byk et eius lēgitimos suc̄ssores ab omnib⁹ penis magnis et parūis
Judicio subindicū palatꝫ Tasꝫ offic̄ et miste
quorūdēꝫ supinꝫ officiorum absolui — Sic q̄ quotiēscūꝫ eosdem
ꝑsonas / nulli de mō honoratoꝝ ꝑscriptoꝝ dare et solue teneant⁹ / pena quīquagēsimā Diminuendo
dotata / Quam dnꝰ dux / pro se in toto / quotiēs eand⁹ fuerim⁹
ꝛ̄quisitus — ꝑtine et inexum

Exiuit Exiuit

Anno dc̄ loco et ꝛ̄stibus Nobilis Katherina filia olim Arnoldi
de Slunow Czwiczlino consors vero Nobilis Petri de Bartowo
recognouit / bona sibi pro omnibus bonis paternis quaternis et
debitis ad quam ꝙtantibet et ꝙcunq⁹ Nobilis Paulus suus
germanus de eadē Czwiczlino satisfec̄t realit⁹ et cum effectu

Hec excepta sua huiusmodi satisfactione ipa katherina de Kunsek bonis paternis maternis et delicto primonato Spaulo ac suis liberis successoribus abrenunciauit spetue et inerens

Sexto advocatie Czechon

Anno loco et testibus ut feria tria post Octe Lucie vgs fromdi Albertus filius olim Stanislai Swirek et Johannes ygnez olim Jacobi Swirek advocati Czechonienses recognouerunt sua tota ipsorum advocatiam Czechonowen duos mansos mesure Chulmen in se gtinentem Sui longi ꝛc Cum omi Sure ꝛc Ac omibz ꝛc Nichil ꝛc Fromdo Mathie Cossak de Cotschormam pro octo argenteis Cracag gr 24 in d gr vendidert et vore irrevocabi resignauerunt spetue et inerens

Exunt

Plodowyniza resignato per permutatorem

Anno loco & testibus ut sup fia Quarta Qua ortem proxima ante festum sancti Thome Apli Nobilis Jacobus Costeska de Kostcheschowo alid de Bechimbark recognouit Qua totam suam portionem hereditariam dicti plodowniza Sui dotis Czech sitam Sui longi ꝛc Cum omi Suis Sue Fromdis & sunt ꝛc medietatem appistrop minez ꝛc Nichil ꝛc Serenissimo principi dno dno Joachim hc pro manso mesure Culmen Sui Zambrzyscz hereditarii in dicta przasnyscz sitos sui veri ducatus & domy Cum addito Centum flag gr in d gr sibi Jacobo per dnm ducem sitad Sui longum ꝛc Cum omi Suis & omibz & singulis utilitatibz Sue Nichil ꝛc Terram pro terra bona pro bonis & curia pro curia permutationis resignamus permutamus & post irrevocabili resignamus perpetue et inerens

Exiunt

Data

Stado in Mathow Carnyczewo Amouato Sabremendo

Anno ꝛc lxxvii Sui Mathow fia Quinta proxima ad festum sci Thome Apli Fuit Magnificus & Generosus Nicolaus Wanscheit de dobrzanborno palat Jacobo de Belcimo Castellano Johanne Gansyna & magnistchowo pincerna Nicolao de Crasne dapifero Czaczo ꝛc Nonlis Miseribilibz Arim Gartz Jacheb germani heredes de Carnyczewo Coram dno Onde exposuerunt quomodo ipsi primogenitus abremendacdos per ignis voraginem est crematum & memoriabil

...mam in Registro thezauri mei quere dare mi. Unam quidem mam Sabbe-
mdacap Rmoi In Registro Cancellarie Illustrissimi principis dni Bolesłai dei gra
dnis Masovie &c Semitoris mi carissimi repimus contineri. Prout nobis dicti
Nisliborz & Johnes germani Rmtr supplicarunt. Ut ipe Rmoi privilegiu
confirmare ratificare et ad Sigillum ipe dni ac manibus redigi signarem.
Cuius quidem privilegii mdo est talis. Feria sept in vigilia visitacois virginis
Marie in Mariemburg presentibus dnis Andrea Vicethezaurario Stiborio magistro curie
Nicolao Pothwinski Vicemarschalcis et Johne Rabinski magistro curie et una filia Al-
berti de Carmzewo Consorte Stiborii de Zarlinzewo recognitis quia Nisliborz
Stephanus et Johannes germani de Carmzewo sibi Annae pro omnibus bonis
hereditariis primis et ultimis satisfecerunt cum effectu et recepta Rmoi satisfecion
ipsa Anna de dictis bonis hereditariis primis et ultimis eisdem quantis sine
abrenunciat pactis et inovis.

Exiuit

Duo masi pro altari in Crasne

Anno die loco et testibus quibus supra. Et alberto de Barczewski Caspar
Zacroc, Johanne Blanka de Gydelcz, Magistro cognomine Nicolao de
Campa Tribuno Vyssnicy &c. Benedictus Nicolaus de Crasne Capifex Cath
Cupiens tempe nitte sue de remedio salutis animar sue vidzt et conspecto sue
olim Catherine pdecessorum pr et suar et suor salubritez provide duos
masos sui veri dominij in bonis hereditariis Cyssborwo vocatis In defectu
prxdictis heredum sui Congruum &c et prout de pleno tenet et Rmis &
possedit. Cum omnibus suis &c omnibus utilitatibus &c Michie &c pro altari
in Ecclia pdicti in Crasne In honorem Corporis Christi Nicolai Confessoris et Epi Vend. Cum orto et area ac opposito vinarij et tria
virgulta ad pratum ad aream plebanalem vbi vidzt in anteriori et
duo in posteriori partibus in Crasne Rectoribusque eiusdem Ecclie pro tempe
existentibus debite donavit assignavit et resignavit pacifice et inconcusse
Quam quidem donacoem tanquam iustam et canonicam gratanter acceptand duo duxit
ratam gratam atque rite admisit et consensit. Et pretd eiusdem Rmoi
duorum masorum. Orce et trium virgultorum ad aream dotis plebis
donacionis ascriptis et additis Honesto Paulus de Nussewo Ortum Bartho
lomei Orce pdicti in Crasne Rectori Ac Rectoribus pro tempe gentibus duas
missas quatuor septimanis pro anima vidzt de Corpore virgine ac sanctissima
dicendas et altare pro animab vidzt Requiem in die divina Item
quatuor p annum vigilias defunctor. Hoc est sup quatuor Anna tempa
sint anno tempibus pactis pro salute animar ipius Rmoi Capitanei
Catherine sue coniugis pdecessorumque et suar et suor Legent cum
plebano et Rectoribus pactis et inovis et ut pdicta modo et ordine
melioribus completantur. Ita Nicolaus Capifex pectinem et Margarita
sup Himcadt et sex velnas de axamito colore rubeo sup casulam
dotis et donat Insup dicti duo duxerunt altare dimittendum ad augmentum
de innata sua deuota gra et benigne Instituendum sup dictos
duos masos Cyssborwo vocatos Rectori pdicti in Crasne et Rectoribus
pro tempe existentibus in forma ordinis dotis et grose donat et solvendo
onera et alia debita incumbentia agrosoldenbe in dicto duobus masis Cyssborwo

residendo / absentib⁹ et sine debitis causis / et volentes quib⁹
ad grauam solucoēm dicti bonorū non teneb⁹ⁿ / imo de eisd⁹ fr⁹
et erud pentius exempl⁹ et liberi in posterum / &c nor.

Stacio in Rozhan / Smuta de franckÿ de Thamo

Anno dñi xl⁰ / in Rozhan sctō in vig⁹ sancti Thome apli pri⁹
Bnos et nob⁹ Johanne blanka de Brzdecz magrocoquine Nicolao
de Campa / vÿsnen / Andrea pÿrog / de Tobilmo Lompzen / Mco⁰
Paczkowsch de Dzbaudz Rozhan tribunis Paulo de Drobleno
Alexio de Nadarzino Enrichch / &c / nobilē petrus Janÿco et
Laurencius germani de glinkÿ / totas ipozum portiones de Jachna
et Mlaczta / sue arimitas / sup Otrzemeschÿza et frankÿ
quas habēt respectu Johannis de Otrzemeschÿza tenuit habuerunt
&c / ibid⁹ in frankÿ &c et Jn dorpe Rozhan sup Jn longum &c
Tum omd Jure de omib⁹ &c / Nil &c ~~vendicione~~
~~octo flag de in mansis~~ / nobili Kapczacki filio Kapczack de
Mlaczta / pro totali dotac⁹ portion⁹ videt terrar pte hered⁹ dicte
Mlaczta / Tum addicio octo flag⁹ de in mansis per ipos petrum
et Laurencium germanos / post Kapczacki facta / in dorpe Rozhan
sup Jn long⁹ &c Tum omd Jure de omib⁹ &c Nil &c Tran
pro terra bona pro bonis / de causa dimtandis / pumtanter co-
mutamus / resignamus / q⁹ voce irrenocabili pcure et mero

Stant duo priuilegia / quor⁹ vnus⁹ petrus et Laurencius / ad me dñm
de Tanczÿn / inter tractum ind ipsis fctum / vnus⁹ Kapczacki tradere

Nappÿerky duo mansi Exit vacat

Anno loco die &c scribis quibusupra / fra secunda in crastino sancti Thome
nobilis Johannes de Nappÿerky / duos mansos mensure Culmen⁹ in Nappÿerky
&c Jn dorpe Makowÿen &c Jn longū &c Tum omd Jure de omib⁹ &c
Nil &c / nobilibus bernhardo et petro germanis de Bornÿch alēs de Dzwÿerz
per hoc ipsi decem mansos maternos sup quos dñs Jure hūt / simpliciter
Jn viginti flagr⁹ &c in de &c / resignamus / pcure et mero

Stacio in Ostralanka Wangra Exit

Anno ut s. fra secunda in crastino sancti Thome apli Jn pura Jobs
Olanka / de Brzdecz / magrocoquine / Nicolao de Campa / Tribus vÿsnÿ
Paulo de Drobleno / Alexio de Nadarzino / Enrichch &c / Nobilib⁹
Andreas alias Endrico alēs Brzÿwasch de Trosschino / pro ipo / ipse An-
dreas / et Johannes Trosschinsch pz ipozum / tanqm ctatem non habte
pacem fidem⁹ / rato &c q⁹ totam ipoz portionem mansum in Wangra /
&c et Jn dorpe prazÿmyscied sit⁹ et dipod pch⁹ Owbam / mansum ipoz
denolitam Jn long⁹ &c Tum omd Jure de omib⁹ &c Nil &c Nobi
Johannd Kamba de Strzalkowo pro Lviquaginta flagr⁹ / et ego valor
tna⁹ ex flag⁹ / &c mi de &c / vendidim⁹ et voce irrenocabili &c resignamus pcure
et mero

Exit

Stacio in Lompza Molendinum Exit

Anno ut s. in Lompza die dicti festi sanctor⁹ Timothei pontibus
Bnos et nob⁹ Panko de Strabomo Nocxilliferis Jacob⁹ Capito

vyszneu plcalo de kyssellniza Subindice Lompzy Nicolao pyrog de Coblimo nowogrodken Capite Nicolao de Kampa vpsznen Andrea pyrok de Coblimo lompzn Trebmik ꝛc Promdus ajartimus nio kendinatoz in .kuss palatin nro Dma totum ipsius molandinu sup plumio sue torrente kussmapato situatum in dicto lompzen ppe hoiwigrod sit sm longum ꝛc Cum omd sue &c omnib ntia kr emolindt ꝛc & sm̃ib vnius Nil ꝛc Promdo Jacobo Czczotkba de wangzinowo pro Quadrginta & qnq flagr gr m d vendid & voce irrenocabili resignam perpetue & mcum

Exit

Mansus Cyely penes Chrostkowo

Anno loco & tpibus ut p fer Quinta infra Octanas Epphanie Illustrissimus dns dux Johannes vnu mansu palindinis alb Cyely mensure Culmen penes Granicas Chrostkowskich & Choromanskich & inter Czeczkowskie granicas & Chilewskie situm sm̃ veri ducatus & dom̃ sm̃ in districtu Ostrolancien situatu sm̃ long ꝛc Cum omd sure &c omnib ꝛc Nil ꝛc Archidiacon ordinar exceptis sue ꝛc Nobilibus Bartholomeo Martino & Mathie germanis Zakorskym de Mylanij pro duab flagr gr m d vendidit & voce irrenocabili resignam perpetue & mcum

Exit

Chomanthowo vijmans cum 7 Jugeribus

Anno loco & tpibus ut p Sexta fia infra Octanas Epphanie Illustrissimus dns dux Johannes dimidium septimu mansos cum qnq Jugeribus mensure Culmen terciam vigt partem xx mansorum sm̃ per dimensuracom bonorum Chomanthowo ultra 7 mansos heredibus de Chomanthowo sup excreuerim & ad quos ꝓpe mansos spectat sm̃ vero ducatus & dom̃ hereditas Chomanthowo sm̃ dicto Lompzn sit sm̃ longum ꝛc Cum omi sure & omnib ntiis kr ꝛc Nil ꝛc Nobilibus Mathie & Stephano de Chomanthowo p hoc ipos & sm̃oj xx mans a cetero ipsorum fribus dimittendo pro xx flagr gr m d vendid & voce irrenocabili resignam ꝓpetue & mcum

Exit

Stano Czeczon Jabremiciaco Raky

Anno quo p fer Secunda pxa dnicam Remisere pntibus Magnifat & Generos Nicolao Ivanskich de Bizankowo palat Kiouo & Golimino Castro Czarn Johanne de Radzonowo Capitaneo plocen Osthebono & Smolska Subindice Zakrocz ꝛc honesta Katherina filia Nicoi de Raky consorte nobis Jamssy & patrotina pr dicta pala ꝛcor Dma sibi nobilis paulus Drzanszewsky de Raky gmanus sm̃s pro omnibus bonis suis mrnis & dotalic ipsam quolzt concernen kr & in futurs quolzt ordinand fatet ꝛcor & tm effectu & recepta sua dotis sat & ipsa Katherina se & ptactos bonis ꝓpnis mrnis & dotal dclinit & renunciat abremdiat ꝓpetue & mcum

ꝛ pdicto paulo

Exit

Resignatio Advocatie in Lewoyze

Anno. lxxv. et tribus. quibus supra. feria quinta. ante. dominicam
oculi. Nobilis Stachinus. rector. Germanus. pro. Sklavo
Advocati in Lewoyze. Skrzywosrzemi. quia. quatuor. mansos
Advocatie. vocant. in Lewoyze. in. Dystrictu. Czechanowscy. pro
novem. mansis. in. villa. Schrad. durali. pactum. hospitum. et. terminum
olim. Nicze. presentatis. et. datis. ac. traditis. per. nobilem. Michal. de. Nobi:
lem. Nobilem. Johannem. Skinkowscz. de. Sklimczewo. Derslao. eiusdem
germanum. ipsius. Johannis. filiastrum. suo. ostaginta. recepit. et
in. se. et. equo. habens. signatum. resignavit. Secundo. decembris. et
coram. circumstantibus. resignarunt. ipsius. et. matrem. Stanca. ipsi
Hendzwoy. et. Sklavum. Jacem. eius. Nobilem. Derslaw. et. germanos
suos. ab. omnibus. gravaminibus. et. rancoribus. liberum. dimiserunt

Exiit Nos Bogusslai Muranowski de Nowoka

Anno. domini. Millesimo. quadringentesimo. septuagesimo. octavo. in. Wlocławek. feria
tercia. festi. sancti. Matthie. apostoli. presentibus. magnifico. Skarbkowo. de
Boleghyebo. tanczern. Wlocławi. Nicolao. de. Nakwo. de. Nakwo. Dapifero. Swar:
schowscy. Nobili. Blanka. de. Bedlecz. Ingressore. nunc. Nicolao. de
Lampa. Cubiculo. Skrzynscy. Nobili. de. Odzaki. archidiacono
Dobrzynscy. et. Nobili. de. Krosno. tanczern. Wlocławi. Serenissimus
dominus. dux. Johannes. &c. consideratis. grate. fidei. merentis. Blyoskowo:
gusslay. Muranowski. de. Nowoka. subditis. Nakwicy. et. Kapitt
Wlocławi. quibus. sue. Celsitudini. Wlocławi. residere. incumbit. ad. ea. residendo. cum. suis. successoribus. Nobilibus. et. cum. heredibus
suis. successores. ab. omnibus. Nobilibus. cum. Nobilium. Subditis. Nakwicy. palatio
castellanorum. officialium. et. ministerialium. quorumcunque. Nakwicy. ut. et
pro. eo. nec. non. Nobilitetur. sicut. decetero. nobilitetur. et. tractatus. ne. rom:
pat. eat. pena. cum. ab. eisdem. compatronis. et. successoribus. suis. ea
segmente. liberarunt. et. absolvunt. Nakwicy. et. cum. successoribus
ab. omnibus. penis. magnis. parvis. Nobilitalibus. quibuscunque. et
arbitralibus. alias. ob. aggressionem. cum. Nobilium. Subditorum
palatinorum. castellanorum. officialium. et. ministerialium. quorumcunque
tunc. pro. tempore. et. nominatim. et. specifice. expressorum. vel. quatenus
et. quotcunque. ad. instans. quarterium. Nakwicy. tractatus. aut
tractatus. fuerint. Quotiens. illas. mille. de. Sklo. Hemorabula. pro. tempore
dicti. castri. Nakwicy. incurrit. dare. et. solvere. teneatur. pena. quingenta:
rialis. dumtaxat. exempta. tamen. pena. quingentalis. si. casus. incurrit
Sklo. pro. quo. decies. grossos. grossorum. in. Nakwicy. grossos. suos. Bri:
et. successoribus. suis. debitos. ipse. Bogusslaus. et. subditos. suos
Nakwicy. dumtaxat. et. Subditos. eorum. grossos. solum. tenebitur. et. erat

Exit Stanislaus Lonczen Kuss moledzin

Anno. Do. &c. lxxv. feria. quarta. ante. festum. Pasce. et. hoc. ut. supra. presentibus. Jacobo

de Bukowiec castellano Pauli de Brabowo Vexilifero Czirchowscy
Nicolao druskiz de Zarzyczowo Vexillifero Johanne Dobhczurzky Cracouo
Warschowsky Johanne de Radzyowo Plocen. Andrea de Zaborowo Swar. Jacobo
schowscy, dapiferis Johanne de Czudicz Ingrossorum Bartholomeo
de Kolaky Andree Pauli de Kiszyczkiwicza Subandree Wnuczk Procuratis
marcianis emb de Nowogrod dorum Clemissimo Principe domino
Johanne dei gra duce Lithwanie Russie ac gloriosis, lamentabiliter depo:
sunt, quorum Defunctorum ejdem vestigiis inherendo super Russ Smolendum
rasu infancie agnis Voragine absumptus et cum Victoria in libro seu
Cronica sue Dementatis gloriosi asserens, humiliter ex supplicarunt vt vnyta
cum Victe ro mysterio fam dicti Defunctorum, de cuius sibi in Successorem
in strenuitate Status sui a Deo Regi de spectabilibus assumpta, cum
Domo benigniter annuens, ipsam Victoriam in Successorem eligere et sibi
in strictis venisset et demandauit, cuius tenor de Jacobo ad Jacobum sequitur
et est talis Anno dni Mo quadrin hyemem in Colno sena feria post de
Sancti Stanislai Martiris Christi Johanne Lypski Nazarei Jacobo de
Swyarzsky Czirchowscy Castellano Johanne Bandissy de Sancta agnis Cracouo
Cancellario Czirchowscy Bartholomeo de Kolaky Andree Pauli de
Kiszyczkiwicza Subandree hendrich Anno dni Mo quadrin hyemem
in Colno sena feria post Sancti Stanislai proxima Christi dnis
Nicolao druskiz de Zarzyczowo Vexillifero Czirchowscy Pauli de Brabowo
Czirchowscy Vexillifero Bartholomeo de Kolaky Andree Pauli
de Kiszyczkiwicza Subandree hendrich, honesta Margaretha Mart
Czarnky filia Expedati, de Smakowo Nogyrunt, quia retinuit Smo
Smolendum in Flinger Regis Victoria in hemyrien et Latinis ad
dictum anni Mo et Co Octuagesimo Primo ad Curiam pro
se Defendi ac Procuratore Martino Smolendnatori in Slongoszbok
Pro quibus quidem agritis Expensis grossorum in Cracouia Jacu:
dict Ac Victe irrecuperabile Defecerunt pretio et mercatis

Stanislao Czechonowicz Abrenuntiatio Podosye

Anno Domini supra feria tertia proxima post festum Octi Ambrosii presentibus
Nicolao de Odolin Vexillifero Czirchowscy Stanislao de Lyppye Cancellario
Warschowsky Curato et Notario Czirchowscy Sogenum & Albirorum Regis
Canto Cracouo et Curato in Sklonsko Nicolao de Campia Tri
buno Nobilibus Jacobo filio Bnosi olim Sogenus de Po:
dosye Vexillifero Jakrotzim et Consorte Nobilis Andree de Osan
da recognouit Dna sibi Nobilis Dersland. Johannes. dadzbogo
et Paulus. gnam ipsius de Podosye pro omnibus bonis patrimonialibus ma:
terialibus et derelictis ipsam gerentes et gerend quibus infinitum satis
fecerunt vocale et cum effectu Dna quod Jacobus dicta sua Quod
satisfactionis de preceptis bonis primis maternis et debitis ad ipsam dno:
lutis et demolitis infinitum Ipse Dersland. Johes. dadzbogio et Pau:
lo ait eos successoribus Primis remittant pacifice et inermes Et

Exiuit

Trobino resignato

Anno loco et testibus quibus supra fria Quinta proxima ante festum sancti Tiburcy Magnifico et Generoso Jacobo de Golcmino. Castellano Czechon Zawissio de dersnyewo vexilliffero pdcc Cassino de Golcmino comitibus vexillifero Nicolao Trosnya de Trosnyc Magdalonime Nobilis Stiborius de Trobino motus visceribus intime caritatis erga Nobilem Sandek filium suum de ibid Sibi vinia sua bona hereditaria mobilia et immobilia quecumq et in quibuscumq locis existant, propinquitatesq et delicta ipsius quocirca concernentia et in futurum concernenda dois donauit contulit, et resignauit petre et ierom. Cr not

Rzeczkowo Exuit

Anno dño ut supra loco et testibus quibus sup. et Alberto de Skarthnikky Sacror Castellano ut feria sexta ante Octi Tiburcy Nobilis Dorothea filia Nobilis olim Matthie Oprzalo de Rzeczkowo mota zelo intime caritatis erga Nobilem Johannem de ibid gnatum suum Sibi ac suis successoribus ltimis Totam suam porcionem in Rzeczkowo hereditate sitam et Czech sit ad ipsam spectantem et pertinentem quoquo in loguum ut Cum omni iure et ctum pertinentiis delictis q ac omnibus et singulis ut Nichil ipse ut dedit donat. gtulit et resignauit petre et ierom ut

Exuit

Dzbunye Advocacie resignac

Anno dño et feria quibus supra fia Sexta proxima ptq festum sancti Tiburcy Honeste Walbir relicta olim martini Advocati in Dzbunye Helizabeth et Nachna filie sue et ibidem medietatem sue Advocacie partem ipsas concernentem in dzbunye hereditarie villa ducali in districtu Czechon sitas in loguum ut Cum omni iure suo ac omnibus et singul ut Nichil ut Nobili derslao advocato ibidy in dzbunye Walkaczewo Helizabeth et Nachna patruo germano suo pro duodecim flagr grossor in medyssy vendiderunt et voce irrevocabili resignauit petre et ierom

Exuit

Stano Czechowicz Oglandy Abrenuncio

Anno ut supra feria Secunda infrascripto sancte Trinitatis pntibus ibidy magnificis et Generoso Nicolao Wanseth de Dobrzanbowo palat. Alberto de Barthnikky Castellano. Jacobo de pyerwyze dapifero Zarior bz Cassino de Golcmo vexillifero comitum Bobrzo de Cruchati Judice Nicolao de Crasne dapifero Czechon bz Jacobo de Lyssakowo Cuctis Comitum ut Nobilis et Honesta Margaretha fia Johannis de Oglandy Consors Jacobi de pyerwo. rcto. Quia sibi nolo Jacobus et Albertus germani heredes de Oglandy pro omnibus bonis primis mirmis et declictis ipsam quomodolt concernentibus et concernendis de proporcionali parte quarta nomie Johannis et aliorum ipius pauli fratris fris

pncoz mm etatem pfectam nodum Rutimur satisfecerimy — realr et cum
effectu & receptis sua Rnidi satisfecon pfata Margaretha se & dict
bona primis mem & Rlicto ipam quokt concernentib et insuper
concernend &c de portion pauli fratris quarta presentib Jacobo
Andree et Alberto abrem[illegible]amy — ppbre et mem

Exuit

Ehelvyze Justulmen

Anno dom et ebdom quinquag prima pfatissimi & nobilis
pauli de Rjevvyzeoram dni dnc exposit Quo sibi Justulmey qd
sup bona sua Rjewicze Rabim casu infausto tempe quotidie Cimit
& Castri Czaskn extat memeratum et in familiam regni redactum
Quodquid fuit Justulmey in simili forma & matia vbozum
Juriulmey inscripto sup bona Olschewyez fieri et
esse asserebat Rogabit[illegible] tenz supplicamy Vtiq sibi Justulmey
meta tenorem et mam Juriulmey sup Olschewyez inscripti
dare decrne et confirre dignarem Cuius peticionibus tanquam just
et racom consonis benigniter acclinati prefato Paulo et suis
successoribus Justulmey in forma Juriulmey inscripti domg
donamus et confirmamus damusq donamus et concedimus ppetuo
Racoq irrevocabi noticie ipm Justulmey de verbo ad verbum
Hinc et pntibus inseri mandamus Cuius tenor sequit et
est talis In nomie dni amen Ad rei memoriam semptnam
Noverint igitur universi tam pntes quam futuri pntium p tenorem
notitiam habitum Nos Johannes dei gra dux Mazovie et dns
Czirsney Warschy Zabrok Wissegrad dns et princeps Czaskoviensis
Considerato et respectu fidelibus seruicijs nobilis viri pyarstal sic
dicti Reds et Radzimio fratrum suor dilecti que nob vndiq
constanter exhibuit — et adhuc in posterum exhibere est paratus Jancz
domicellum villam ipius sic dictam Olschewyez wolky Jn Dyetn
Czaskn sitam et Jure polonico in Jus theutonicum quod Kulmey
dr putabit transferimq et transmutamus Cum omnib suis dispo
sicionibus condicionibus punctis et clausulis universis Verumtamen
quole dicte ville pro huius Jur et gre donacon per Otto
grossos pragen sup diem beati martini Confessoris sin filii & nunc
pcessi temporibus & quolibet manso arato & possesso nob et nris
successoribus solvere teneatur Jn Cuius recompensam volumus
et idem supinsdicti Jnquole ab omnibus aliis solucionibus exactoribus
sint liberi pfecti et absoluti laboribus vid Castrorum nror
dutaxat exceptis et exclusis ad quos quilibet laborans cum alijs
nostr terrigenis transire sint astricti Specialr tam ab hys
que comitiva vidz Sep. Obrass hanak porco warta aricie
pozelne Rysstkanc podymne podworowe ponegne a pobor
Gron przewod godne Sokolne kobrowe pszestye a collectis
et contribucionibus ceteris alijs angariis et parangaris ac vexa
cionib vnius quibuscunq vocentur nominib Ecclie pbis exceptis in
cum imperat mand aut filior ord filiar nror dimit
dispon celebranczimq et ord quod absit nob nec quibuslam

Exime

Gracio m Ormugoru Kudno

Clericus notarius

Anno dñi. cccc. quo supra feria quita in octava corporis xpi. Venerabilibus magistro Venerabilibus et discretis Nicolao castellano Albenganensi magistro Mathia de Bolcimo. decretorum doctore Archidiacono et officiali Spalatho: nensi Splitensi et Archipresbitero Cathareusi Stamatio de Lyppie Laurentio Archipresbiteri et Curato ac Notario Ser Cristofori Stephani Petro de Ossero Laurentio Archipresbiteri et Curato in Vrbe Vetera Nicolao de Lampa Urbevino Canonico Nobilibus Mathias de Kudno alii de Mala: nocta sua dedixit coram dño nec Gabriele, quo ad eos primo legerunt dnarentis pactum Ludg Mantf in Kudno inter alios Mantfos pactum quos infra ad Kudno habent vel habuerunt, adiacens ghigne in pastena Nobilem Marcelebri et Andree prib et Andree patrui suorum per Instrumentum Vestros ecclie datum et confirmat, sibi Mathie petenti ipse inito Archidiacono testi mentum infrascripte absignetur, rog Reverendum in Christo Patrem dñm Nicolaum Archiepm Spalatensem, dign dignum inserere, demandavit Signarctur, quibus peractis tandem ipse Archiepus

Memoriam et inscribi reminiscimur est, quod rescriptum emisit Premislaus secundus in hec tenora tenora et est tale Datum anno domini millesimo ducentesimo quadragesimo tercio, feria quinta in die dominico sancti Pauli apostolorum gloriosi domino Andrea Przemadowsky castellano Nacrozimensi Johanne Kogala marschalco Bornicha Sczedlicensi de Grodzisco Slawosio Andree Maborcensi et Kozanesi Andrea Ingrossatore, Dum dux donavit Manassen Anchimensem terram hereditatem Kindno dictantibus Azerhowerensi nuncio scripsit Marcos Andree advocato in Kindno et Sczedborow germanis, quos ibidem habuit donatos gratie tacentes Predictis Andree et Sczedborio perpetue et meremur ratum permanere.

Exit

Wyllkowyc · cum Czirwyensi resignato.

In nomine domini amen. Anno domini millesimo ducentesimo octuagesimo octavo, in vigilia sancti Viti martiris. Cum ego Mathias Nanneri filius de Wyllkowyc personaliter constitutus, cum honesta Woschcebortha coniuge mea legitima, pro ipsa idem Mathias patrem meum benignissimum palam recognoscimus. Omnia totas ipsorum in Wyllkowyc et Zagorzicze hereditarias et emptorum porcionis de omnia bona mobilia sua cuiuscunque generis et speciei extitia ibidem in Wyllkowyc et Zagorzicze hereditatibus in districtu Czarkow prope Czirwyensem situata in longum et latum cum omni iure suo et omnibus ut de inscriptionibus quibuscunque nichil ut Vendo patri karissimo pro sagmina sagis et in et ei vendidimus resignamus et quicquid ei vendidi et resignavi presente et futuro de qua quidem porcione ipse Abbas et Conventus pro tempore gentes suas expedicionalia que et qualia de eadem porcione antecessoribus meis et aliorum nobilium in similibus porcionibus residentium facio et impendere et facere et impendere obligatus et pro tribus sit astrictus.

Exit

Stacio in Makow Curzantkowo. scr.

Anno domini millesimo ducentesimo lxxviii° sta Tercia in Vigilia sancti Johannis bapte presentibus ibidem Venceslao et Generoso Johanne de Stamborowo preposito Ecclie Cracovie et Waltero sancti Johannis bapte Johanne Cantore de Magnusscherwo primicerio Czech Jacobo de Wrocleuensi decano Arnoldo Nicolao Crosnensi de Crosnice Magistro cocine Nicolao de Campa Tribuno Wyslauen et Nobilis Bornicha de Curzantkowo literam cappis petiit sub Titulo et Sigillo pclari principis domini Bolezlai dei gracia ducis olim Cracouie et genitoris et carissimi super certam porcionem fluenti et petimus sibi nro maiestatis maiori sigillo confirmari. Cuius tenor sequitur et est talis. Bolezlaus dei gracia dux Cracouie etc. Significamus tenore presentium quibus expedit vniuersis quod coram nobis personaliter constitutus Nobilis petrus de Curzantkowo confitentes ipsius porcionem totam, quam a Bandkon emit et ipsetri germani sui Arnoldi de ibidem sub uno iure tenuit nullo penitus particulari alio proprietatis iure quomodolibet in hac seu priuilegio per nos ipsi ad hanc dicto sibi nostri porcionibus dato plene et sincere ibidem in Curzantkowo et in Curia Zarkor pro Cozani sita

In longum et liar cum omibus et singl̃ utilib⁹ fructib⁹ redditib⁹ pficuis
tib⁹ ꝺcis emolimẽtis et obuencionib⁹ grãtis ꝺmib⁹ quibuscũq⁹ nomib⁹
mayet⁹, et cum omi⁹ iure ipsius. Vult p se ꝛcnad in ciis ꝓfato
Arnoldo germano suo et Tirzantis suis p viginti ãnos ꝙ in
medỹ⁹ ꝓ, rite et racõnab⁹ obliga⁹ infra hinc ad festum Natiuitat⁹
x⁹ p̃xime ventur. tenẽdis hinc quicte et pacifice possidend⁹ In
casu, si quod absit ad tpus ꝓdcm non exemerit — aut exemẽte
neglexit quomodolib⁹ extũc id ꝓ pcne dictas porcones cum omi suo
et ꝓscripto utilib⁹ ad ꝓdcm Arnold⁹ in dicta pochia ꝓdt et omni
tẽt ꝓ pcne et in ersm In cuius rei testiom Sigillum mod me
diode ꝓtribus ꝙ appensum Datum et dat in Cyczkocz Sabbo
infra octanas visitacionis ingl̃ anno glose Anno dom̃ millio
quadringẽtesimo quadragesimo tercio.

Extat

Drato Czerchonowsky, Sakrzewo vendito

Anno ꝺñi quo supra feria tercia infra octanas visitacionis Ma
ꝓbis Magnifici et Generosi Nicolai Swantk de Dobrzakowo
palatini Mazovie Arestum de Oppuchowo Marcin Albert de
Bartholmÿ Barczymÿ Sarabo de Boliniow Czerchonowsky Matthias
Pauli de Boliniow Vexilifero kuszey Nicolaus de Straszne Sapifero
Johanne de Sarnÿgrodo Subdapifero Czerchonowsky Nobilib⁹ Adalbertus
de Swagrzinowo, personaliter ꝙstitutus Palatum recognouit, quia villam
suam Sakrzewo cũ dotalitio Czerchonowsky sittam in kuszyn et latum
stium dum Sinve do minio et ꝓprietate Sar ẽmib⁹ et singulis utilitatib⁹
quibuscumq⁹ nomib⁹ ꝛ Nobili Wlade de Siniloszkrzewicz
vxo ottingẽtis Swagemb grossorum in medys grossis vendidit pcne
et mendy Sar tore irrenocabili resignauit Supplicatus q⁹ Adalbertus
cyb Wlade Sparey fidem ꝓmisit ad tinitz Sanctum. demũstrum ab alys
personis pretendentib⁹ et remotis vt quelibet in bonis ꝓscriptis non
impedirentur Nobilis et honesta Margaretha filia olim
Petri Johannis de Podhoszye Sororis cuius Alberti Swagrzinowsky
reformarum sue dotalitij, quam habuit sup ipis bonis Sakrzewo
ꝓd Wlade se sponte abrenũciauit et solẽpnit cessit de eod

Extat

Pyotrkowo
Darnowyecz Golambrzewskye Confirmacio

Anno loco et ꝓtione ut ꝑ fia quita in octana Visitacionis mee
Nobilis Stanislaus de Pyotrkowo petijt sibi Gerard Capsus
ꝓtum insa scriptam, Sigillo nre maie⁹ ꝛc confirmari Cuius
tenor sequit⁹ et ꝙ talis, Johannes dei gra dux Mazo⁹ et Russie ꝛc
Significamus tenore ꝓntium quibus expedit vniu⁹, Quod ex
Registro Judiarij nri Czerchow facta ꝙ nobis plena fides, Q⁹
de Anno dñi Millesimo quadringentesimo sexagesimo septimo fia quita Sñ
Czerchonow ꝓxima post festum Sancte Crucis glose ingl̃ anno
corp eod Stando ꝓd⁹ ꝓtestatis nobilem Primatha et Nicol⁹ de

Barnorvycz ipsorum spontaneis voluntatib palam recognoscit, quia
tenent[ur] octuaginta hagas mag dnabus hagis gr m medyssg
Nobili Stanio & pyotrkowo infra hmc per xviii septimanas
se continue sequtes soluer[e] si vco ad tpus pdictum no solverit
aut plane quomissus neglexerint. Et nunc dimid[ium] alterum
nasum, peres limites hartini dyebaczie & hmc examba
sus partibus fluuij dicti paltkew, incipiendo a hralanczkye
ipsius Stan[i] ad latitudinem, a pncipio usqz ad finem equaliter
ad dambowalanka sm Golambyewskye hz & sm distinctu
Czachn site sm longd & latd, Cum omib & singl utilib bz
fructibus redditibus, proueb censibus emolimto & obuencoib
gnalr vnidz quibuscdz nomib meipentur. Vult p se rehnando in
eisd perdet & amittet pcthe & incrm, Spterea Gilnester
Brzimala Nicolaus fidemisserunt pacem, a dotalicio mris ipsorum
& a sororibus suis & ab alijs pinquioribus p tricenis Stanio
quod dampn hmc ipse Stan non erit ipsius sed meoratorum Gil
nestri Brzimala & Nicolai, ad simplicem vocem Stan assecur
et Gilnester ad hanc inscripcoem, & ad emendacoem dimidij altig
nasi consensit in porcoem Brzimala & Nicolai ad duas septimas
sub sextuplici pena quinquagesimali & pyanczka pat[er], Et si dictabunt[ur]
& duodecim se sciue obligauit[ur] a qualit via termibus racon
expensarum sicut dmg re dat[ur] in Czacz se via pt[er] contingit pasce Anno
dm re lxxvii

Pratorium mansus super Stroda Obydzmskych Stado Lompzen

Anno dm re lxxviii feria tercia
infra Octauas Assumpcois mar[ie] virg[inis] coram nobilibus ibid[em] Generos[is]
nobilibus Johanne Gaussya & Magnusczewo pincna Czacz[ensi]
Paulo de Grabowo Vexillifero Czachn[ensi] Bartholomeo & Co
labij Judice Paulo de kyssyczinza Subiudice Lompzen &
Nicolao Pyrog de Cobylino Capit[aneis] Nowogrodien[sibus] Demsky
pdcps dns dns Johnes mansum pratorium exutracz parte fluuij
dicti Stroda pencz spectant[em] & pencz Obrzezmskye obidzimo
cum Skiwolo dicto Bydyanczystok sui veri dnabus & dominis
qui mansus supra dictus mansos donacionis de & no nobi
lium Johannis & Laurencij de Obidzmo post emensuracoem fratrum
exacteras & ad dictum ducem pertinentes nobilibus Johanni
& Laurencio germanis filijs Bartholomei de Obydzmo & pozn
scriptis tenuit ad eundem mansum licet p emensuracoem exacterius
ad dictum ducem relatum pro decem hagis gr m medyssgross
vendidit & vere irrenocabili resignauit pcthe & hmc[ensi]
Obidzmo hec in dcto Tolnen sit sm Comp re Ita ut
quod Johannes duas portiones Laurencius vero tercias portiones
inter se sic diuisim obtineant & ipsarum sine red possideant

Stadt Lomitzen

Mansus pratorum Obidzmo sup Beroda.

Anno dñi ch° mo lxxvmo sta Cetera infra octauas assumpcionis hac mensis, presentibus ibid, Generosis Johanne Banssya de Wagmsekerwo primeria, Paulo de Brabowo vexillifero Czechow, Bartholomeo de Colaby Judice Paulo de Kyssyczkowicza Subjudice Lomitzen, Nicolao Pyrog & Doblimo Capite Norbogrodien, de illustrissimus princeps dñs dux Johannes, mansum pratorum, mensure Cubicen, ex vtraque parte fluvij Beroda inscripti, circa hereditatem Obidzmo, & penes Czezechowice situatum, cum titulo dicto Glibiancziskok, sui veri jurabilis dominij, Quiquidem mansus, supra decem mansos nobili Adelino Nolin Johannis & Laurencij de Obidzmo, anno per predecessores meos, donatos, p comestracond stadi excenerat, & ad dñm ducem justo titulo, & modo supscripto devenerat, Ibid in Obidzmo hereditate, Jn districtu Doblicen, site, Jn longo &c Cum omnibus &c Jure &c Nobilibus Johanni & Laurencio germanis, filijs Bartholi de Obidzmo, tanquam ad eundem mansum, sic ut premittur, p comestracond excrescentem, ad dñm ducem deuolutum, aliqualem pretatem, hubis pro decem Bagis grossorum in &c, vendidit, & vere irrenocabili resignauit pactione & jnemio, Cuiusquidem mansi Johannes duas, Laurencius vo tertiam, partes, sic inter se diuisim & ipsarum successores obtinebunt pactione & jnemio.

Exiit

Alia statione eiusdem loci superioris immediate sequenti, jmmunitio Juris Stadij jmorniacor

Anno loco quo supra feria quinta ante festum Augustinum proxima, presentibus Paulo de Brabowo vexillifero Czechowiensi, et Sayde Wojtkowi Bartholomeo de colaby Judice Paulo de Kyssyczkowicza Subjudice et Capitaneo Nicolao Pyrok de Doblino, tribuno, Cruzen, &c Nobilibus Johannes Valkborij Johannes Pomyczkowij et Stanislaus Gradborij de Stadij Matthias Valkborij de eodem, constitutis personaliter coram domino duce Sigismundo &c declarauerunt, quemadmodum ipsis Judicium Supplicacionum super vendicione quatuor mansorum suorum Orientalium casu quodam infausto absumptorum, sibi in metrum Schrzatuvij tenuti queri, supplicauerunt, demum vltro vt eisdem conseruarentur supplicationes sua debitas & honestas benigne admisit, Quare ipse Judex materiam dicti Privilegij queri et procurari committit et jmmunitatem dicti Privilegij materia sequitur de verbo ad verbum Anno domini ajr° mcc° lxxxvto feria sexta ipso die Stanislaus quondam Nicolai de Bogle: wize Scripto Ecclesie Magnarum Sphirch, Stanislaus de Lyppye Stanislaus Spol: thowich et Nicolaus Crestini Czechowiensis, Andreas de Doblino Privilegium Lomitzen &c dimisit dnis Johannes quatuor mansos sitos vbi dicitur et dominij inter Stadij et Choromanij, cum vtraque ripa fluvij Slensk in districtu ostrokarzey sitos in longo et latum &c cum omnibus suis &c ac omnibus vtilitatibus emolumentis diutaxat exceptis Curtile &c Stroblabo Nicolai Spomyczkowij de Stadij medium altij mansum Johannis et Matthie Valkborij de eodem altij medium Quadrum et Stas Quadborij vnum mansum pro duodecim Scotis grossorum in &c, sic dimisit vendidit et vere irrevocabili resignauit in hijs nijo mansis cedi quidem Curia cum et in suis hereditatis pertinentijs Exiit

Thomathowo vendito vnus mansi:

Anno loco die et testibus quo supra Nobilis Stephanus de Thoma; thowo personaliter constitutus palam recognovit quia mansum suu hereditarium in Thomathowo in districtu Lonzky situ Sly regum et latum ꝛc cum omnibus suis ꝛc cum omnibus et singulis utilitatibus ꝛc hurkat ꝛc Nobilibus Murhack et Jacobo de eisdem unita vendidit. Limites pro decem sexagenis grossorum in de grossi vendidit et vere irrenocabili resignauit. Exiuit

Vendito Thyssky

Anno dñi loco et testibus ut supra Nobilis Paulus Stamslamb et Murhack filii dobrogosthy de Thyssky et Johannes Petri de eisd pssi ostiuit palam recognouerunt, quia vigint mansos sue hereditarios in Thyssky penes Thoromany sitos mtr Thoromany Tyssky et Radbory super Sorythnyza mensure Sulmey in districtu ostrolanzky situ, in longum et latum ꝛc cum omnibus suis ꝛc cum omnibus et singulis utilitatibus ꝛc Murhat ꝛc Nobilibus Petro Albarto et Maxino, sortalibus de eisd, mansum unita vendiderunt et vere irrenocabili pcte resignauerunt et in eorum pro grin quaginta et dabis sexagenis grossorum in Smedyn grossi. Exiuit

Molandinum in Colno Nadolny

Anno loco et testibus ut s. Laboriosus Simon de Colno molendinator molendini Nadolny sub Colno ppe constitutus palam recognouit quia totum ipsum molandinum Terminum a Colno inferius datum Nadolny sup flumine Labna in districtu Nowogrodiey situatum in longum et lat cum omnibus suis ꝛc omnibus ꝛc Nil ꝛc laborioso Stanislao malkonis de potrzeke pro triginta sagis grossorum in me dicto vendidit et vere irrenocabili resignauit impetuum t. nos. Exiuit

Statio in Ostrzalanka Molendinum super fluuio Rabnza Cristoforo donatum

Anno dom Millesimo ꝛc Septuagesimo octauo feria Secunda In vigilia Sanctimitis Sancti regum Spectabi domine Johne Begyenski Starosta et ostrolanzky capit Nicolao de Campa Strebimb Serissimi Alberti de Sudauzky Nicolao de dambrowka Curiensibus ꝛc domus dux Confessus de Sudusta Sprouidi Cristofori Molendinatoris de Molendino quod situm in fluuio Spisse situato Sibi Cristoforo Molendinum in et sup fluuio Rabnza incupato qdam in Colno Ciuitate distans inferius Molendino Stanislai de cruda et noua radice erigendum et edificandum dedit et donat ppetue et irrevocabiliter de quo siquis Molendino dum duy duas sepe vo Cristoforus vnam Sluetzetam tollet et tenabit Item pro reformacode et repacon Molendini dum duy duos Cristoforus sunt et sui successores vnd denarios et simili aggeris dare et impendere debebit Sptrica omnibus Consuetudinibus gaudebit, quibus et alij Molendinatores sub Colno Molendina possidentes fruunt ad et ad Czynsa simila tenebitur Molendinatoribus Exiuit

Statio Czechonowien Romany v mass

Anno &c lxxvm fia sept proxima pter vndecim milia ngim(pntibus magnifcis & Bendiosis Nicolao Wanssch & dobrzanbowo palatio Alberto & Bartholmeo Jacob Jacobo & Bolimino Czechonowien Castellanis Stiborio Judice Alberto & Bermanis & Cuchari Buc Jacobo de Pyenyrze Dapifero Johanne Tosschka & Postchowo Subindice Czechonowien &c Et omnib Nobilib Johannes Stanislaus Bartholomeus dorotscha & Jachna pueri Albti de Romani Clawsch Anna pueri Matthie de ibid Nyemyerza Bartholomeus Jacobus filii Bartholomei de ibid coram dno duce exposuer Primo licet ipsi dns dux Duas mapas mesure Culmen mlmis duob morg circa Powige in dstrn Czachn &c et coram patrib vidzt Bromissio Martino paulo & Johanni de Romana pro certa pecuarum sua vendicta(Tuncq Bromissius Ayartis Paulus et Johnes obmiss nominib ptatorum Johannis Stanislai dorotsche Jachne Clawsch & me Nyemyerza Bartholi Jacobi in primilegio ipsi & sup p dnm ducem dato nomen petri ipozum Lupi protmc tam bnficii inscripserum Et quia hoc tacitus in cod priori primilegio dnm ducem Nobis Quilz ac debita ad instancia supplicarum Et tnc ipse Stus scale sen primilegii sup sortem ipsos & dict Quinq mapis concernentem vidzt sup duas portones respectu dictorum Bromissii Ayartini Pauli et Johannis decernebat Qui attento Et insta peticois non est denegandus assensus ipsi Johni Stanislao dotsche Jachne Clawsch & ipozum pribus & Romana et sup gdicti pcti nepotibus & lb vmbom Stus sex primilegii sup Quinq duas portones dictorum Quinq mapzum mih dnob mozg In long &c Cum omd Jure &c Nil &c confirmat ratificat decernebat ipm robur pptue obtinet firmit

Exunt

Et Bromissius Ayartinus paulus & Johannes primilegii primus ema nata obtinebunt & ipozum tmcon & sorte spall

Kuthkowo dona° decem mapzum

Anno die Loco &c Et nr d Seremissimus pncepts dns dux Johnes Otten &c inspecto fidelibus pmiis Nobilium Stephani & Kuthkowo & Jacobi filii sui de ibid ipsi & eorum simplicibus legitimis decem mapas mesure Culmen siene inapiendo a Czechowskich usq ad Tar niowskii penes Stratam mabonien & penes Lubowskich ad mossako wskich granicas se extendend & sui veri ducatus & domy In districtu Czachn sit In long &c Cum omd Jure &c omib &c Nichil &c Ineclisiast exapt dedit dona &c resignat impetum de quib quid &c mapz ipsi Stephanus & Jacobus &c ipozum suor rcd dno dno pnicia in regno valozo iiij&or flzum Lorica & Caleptra ad expdicom bellicam impend & ministrand impetum Et tenus quib ibid

Kamborvo Resignato ptus

Anno loco &c Et quinto sup° Dominica prima Ante festum Simonis Jude & plozum Venlis Johannes de Kamborvo ptus Wanssch mobis heredibus intime caritat erga Honestam Hedwigim ipsius germanam Consortem

nobilis Abrahe de Smyczko sibi & suis liberis suisq; omia bona here-
dia & mobilia paterna & materna in Stamborowo hereditarie in districtu
Czerchow sita in longum &c Cum omi iure pitate & dño &c omibz
&c Nil &c dedit donat & resignauit petre & Ingero / Ea in pmissis
specialiter expssa / q̃ si aliquis de pinquioribus suis / ad bona redimere velint
detur solutio predicte hereditati aut suis fratribus liberis ducent hanc
eadem primam & melioram portionem habere poterit

Exiit

Blasij als Czarnowyecz Resignatio

Anno loco & tpe ut & fia Dominica Invocavit anno dñi 1422
nobilis Lassotha filius Gregorij de Blasij als Czarnowyecz
palatinatus Rogoznensis & mia medietatem mansi nunc Dubiney
vocati adiacendo a duobus mansis Stanislai & Johannis Nalanczewskie / pene
medietas & gramicee porcionis Stanislai / quam apud Brzimalka & hic in
villa & Czarnowyecz emit / usq; ad predictum dictum dambrowalanka
in Czarnowyecz Volambystowski hereditarie in districtu Tzerchow sita
in longum &c Cum omni iure suo & omibz &c Nichilo &c
Nobili Stanislao & Johanni filiis petri Lagma de Pyotrkowo p
viginti quatuor flor grossorum in medio
resignauit petre & ineruy / Et cum villana
circa Ecclesiam iacente / eo specialiter expsso / q̃ ipse Lassotha cum suis successoribus
quibuscunq; vigultis / alis nappiamyn prandhorn / occasionaliter accessibz alis dilapi-
dacionibz adhuc non plenarie / & specialiter Nobilis Swantoslai de Blazowo
habe dr / que quidem quinq; vongulta / precentram villam partimur no
debet arari nec consumari / Ontaxat / causa accessus ad easdem silua
nuncupatas / Preter ipse Johannes / pacem q̃dicto viro &c dotalicio cosorte
sue Catherine / si quod ad eadem bona Blazowo habet / pdimissis
Sic q̃ eisdem Lassotha vigore dictor dotalicior non impedio / q̃ propter
Quibus ibidem Lassotha magnifico & Nicolao de Laczkom
&c pro magro Petro Jacobo de Bolimow / Dasko Czechowicz
Andrea Sochaczew Stanislao & magnifico Nicolao Pinczow Tzechow
Nicolao de Campa Wissnicz Nicolao Paczkowski Rozan
Tribunis &c

Exiit

Statio compzen Pyrzonowo drzanßzewa et plodowmyza Resignatio

Anno dom̃ ꝛ lxxxiio Sabbto proximo pty festum sancte Helizabeth in pntia Magnifi Dnoꝝm Jacobi de Golimo Castellani Zochis de Magnuszewo pincie Czacken Bartholomei de Colaby Andreas Jacobi de Lyssakowo Cracꝛ Pauli de Kyssyelnyza Gubnedꝛs compzen ꝛ Nobilis et honesta Anna filia olim Zochamb de Nawady Judicis Rakonien Relicta vxo Nob̃ Bromyssij de Wyelthm̃ za totam suam porcom et propinquitatꝫ pty Margarethcam ipsius sororem patruelem spectantem et devolutam in Pyrzonowo drzanß zewo et plodowmyza hereditabꝫ in dist̃ Czachor prope Rabow situat in longum et lat cum omi Jure suo ac omibꝫ et sin̄gl̃is ꝛ Nil ꝛ Seremissimo pnãpi domio Johanni dei gꝛa duc Mazovie et Russie ꝛ debit̃ donam et resignam̃ ppetue et mere Pntibus ibid Nob̃ et Nobilibus Johne de Radzymo Andree Zabor Mathia de Kyssyelnyza Symbindre Jurisꝫ Nicolao de Tampa Tribuno Wyssney Stanislao Pyrot de Tobilmo Capit Compzen Johanne de Throsschimo Jacobo de Lasschewo et alijs cꝛplibus ꝛ Exunt t nor

Nozewo pratorum Confirmato Capitis ppetui

Anno dom̃ et loco ꝛ Pauli de Brabowo Capitis ppetui ꝛ petim̃ sibi confirmari et Rigillo me maie ꝛ roborari Cuius tenor et verbꝫ ad pbam̃ scribitur et est talis In Dei nomine Amen Tenore ipsius Rei patet euidenter in Osterlemba Anno dom̃ ꝛ septuagesimo septimo Ante festum sancte Margꝛe Anno dicti ꝛ Lxxxsepto In cui Judicio pp̃ constitutus Nob̃ Jacobus de Nozewo palatin recognouit Quia tres hagas grossorum in d̃o Brosp Pauli de Brabowo vexilliferi Czacken et Capit Wyssnew infra hinc et xviii septimanas se hic sequen̄s plenes Si vero ipse Jacobus dictas tres hagas ꝛ non solucris tunc plene quemlibet negocij Extunt quod Pratum penes latum dictum Brabowo penes flumium Nacew et circa granicies Bonozum Osterowo exposito ville eiusdem vexilliferi Rimino dicte In Kach tale Nozewo in dicta Rozkan sita In long et lat Cum om̃ Jure suo ac omibꝫ ꝛ Nil ꝛ ipse Jacobus ad ꝛstatum pauli de vexillifero in tribus hagis tam pꝛsente utilibꝫ perdet et amittet pctue et in̄cuum

t 3 not

Nozewo pratorum Resignato Exunt

Anno dic loco et ꝛ nr̃o Prosp Pauli de Brabowo vexillifer Czacken et Capit Wyssnew pr̃ ꝛstantes palam recognouit Quia pratum ipsius penes latum Brabowo dictum penes flumen Nacew et circa Granicies Bonozum ostensum exposito ville Rimino In dicta Nozkan sita In long ꝛ Cum omibꝫ ꝛ Nichil ꝛ Thob Nicolao dobbrowo et Johanni Krzamelka filio nr̃o de Brabowo pro tribus hagis ꝛ vendidit et resignat pctue et in cuum

Exunt

Zambrowo Molandim Resigna

Anno loco et die quibus supra feria secunda proxima ante festum Conceptionis marie virginis coram dno duce prombis Mirosko molandinatore in Zambrowo totum suum molandinum in Zambrowo cum in dicto loco et omnibus suis pertinenciis ac omnibus aliis ad ipsum molandinum spectantibus dno duci resignavit impetrandum et [illegible] promisit petro filio suo de ibidem donando et resignare impetrandum. Et

Exit

Bromadzino Comitato pro Butchorzewo

Statio in Nowigrod

Anno dni Mcccxxvim feria tercia proxima post festum sancte Lucie virginis coram nobis Magistro et Benedicto Johannis Lipsky Castellano Wyssnen Paulo de Drahowo Vexillifero Czechen Johanne de Radzymo Burggravio Drahoc Mathia de Kisselnicza Subiudice Nicolao Tamczsky Tribuno Wyssnen et Nobilibus Nicolao et Thomas de Bromadzino cum Johanne et Czamborio germanis filiis Jacobi olim de Butchorzewo coram dno duce Johanne exposuit Quamvis dicta pre ipsorum Jacobi patris de Butchorzewo comitatum bonorum hereditariorum prius nobis Wyssse de Bromadzino prout infra plenius continetur privilegium tamen huiusmodi quamtocunque in personam ipsius Jacobi Butchorzewsky no exstitit dum dicti supplicarent quod ipsi huiusmodi privilegium inscripta notam in prioribus registris Cancellarie habenta extrahi nro et Sigillo maiori et communire dignaretur Quorum petitionibus et huiusmodi privilegium in quo eciam notam superiorem de nouo scribi et Sigillo maiori fecimus roborari ipsosque admissimus consentire et admittere voluimus Cuius tenor et vo ad verbum sequitur et est talis Anno dni Mcccxviii feria secunda festa sancti petri ad vincula in Czechonow presentibus tunc nobis nobilibus Wanssek Czirney Alberto Czechen Castellano Stiborio de Cuchari Judice Czechen Johanne Lipsky Gunthero Warsten nobilibus Wyssse et dzekka: Nouerint universi quod nos Bromadzino Sandeten et Czechen totam medietatem ipsius hereditatis Bromadzino Sandeten et Czechen sitis excepta orta curia et collatura Sandeten long et lat. cum omnibus suis pertinenciis nobili Jacobo de Butchorzewo pro tota ipsius villa pomerii Butchorzewo Sandeten Czechen et Zawerzen sitis cum addicione trium marcarum p ipsum Wyssse eidem Jacobo facta terram pro terra ex causa permutacionis ipsa invicem duximus vendidimus et impetuum et ipse Wyssse pro margarete sua sorore sua et pro omnibus filiis suis et ab omnibus aliis quibus fuerit pater eidem Jacobo et in meliorem partem hereditatis Bromadzino non impedire quoquomodo debeat ipse Jacobus eidem Wyssse pro tercia sua sorore sua et pro omnibus aliis fidei[illegible] pactionis [illegible] et

Exunt

et nor

Stacio Lomzer Glasszhn vendito

Anno vt supra feria sexta in vigilia festi sancti Thome apli pntibus magnifco et Generosis Wilhamo Lyppsky castellano Wolzney Wilhelmo de Radzymin Gnesnensi Sandomiriensi Barnico de Golaky Andree Stanislao Iurisd de Gubilino capit Lomzen Mirslao de Stampa Stanislao Iarozmir etc Nobilib et Henrico Gzmychna Nobili alias Pauli Parchal de Glasszhn filio, asserr vero Nobilis Mathie de Dzwaj Spalam recognouit, qma quas mansos mensure Culmen hereditatis sue Clupna, in Dobrzyn Lomzen sitt, in longu et latu, et vtrq ambob et singulis vbilitatib et Michael pro se in eod vestnando, et eius ambobus liberis Golomia Nobili Mirolao ostat de Olszanka pro quinq magnis sexagenis grossoru in medys grossis vendidit et resignauit pretu et Gna pte

Exuit

Vendino duor mansoru in Kakowo

Nobilis Stiborius de Kakowo personaliter constitutus pala. recognouit, qma duos mansos suos mensure Culmen inter suos demyb tribus in quib residet in hereditate Kakowo et dotalicio Golomy sitt, eius eius Clare dilecte ad car eisdem et singulis vbilitatibus et pro se in eod Michael vestnando Nicolao dapud de Chomatkowo pro decem et octo sexagenis grossoru in medys grossis vendidit et resignauit pretu et ductum, hoc tamen expresso quod ipse Stiborius ab eod dapud infra tres annos dotalicio exactu poterit / eximere / reposito decem et septem sexagenis eid dapud quos duos mansos sibi reobtinuit / Si aut quicq alius pter ipsum Stiborium exactu ab eo ghyerent / p venerabem vsq / exactu Gubinsk decem et octo sexagenis grossis pterpturum reposito et no aliter ad eosdem duos mansos reperpturum et obtenturum quolibet hred et dyadoche / et hoc actum est anno Gne et testib vt supra feria sexta in octavis sancti Thome apli

Exit Thomatkowo im^or mans^os cmutacoib

Anno die loco et tp quibusp Nob Johannes de Thomatkowo palam recognouit, qma quatuor mansos mensure Culmen, duos mansos campi et duos silue, pene granicies Gulodowsky ch, ibid in Thomatkowo hereditate, in dctu Lomzen sitt, in long et latu ond Gne sno et omib vtilib et ne Nob Johannes Golingosky et Gulodowo Senoro sno pro qua^o Gngeribus agri in Gulodowo hered in dcto Lomzen in long et latu pro tra bona pro bonis Gum addicond pagnta Gngr et mt hs / p ipsum Johannem Golingosky pacto Johannis de Thomatkowo facta, et causa commutacois permutauit vendidit et resignat pctre et in eum /

Exuit

Domus m Lomza Johañ Lomzicza pro Arca

Anno dñi 1000 etc nr̄o illustrissimo principe dño dño Kazimiro dei gr̄a Polonie Rege Illustri Nos Johannes Lomzicza Arcarius Curie Regie Cracovien. Ad perpetuam rei memoriam tenore presentium harum significamus quibus expedit universis. Quod cum Nos Johannes Lomzicza Arcarius Curie Regie Cracovien. Ad Curiam Regiam Cracovien. Ad Curiam Regiam Cracovien. Ad Curiam Regiam

1 R 1 9

[illegible] vendidit et voce recognitionis resignavit in manibus [illegible] [illegible] [illegible]

Exit

Fraternitas Sartrifabrorum Cotifirii et aurifabrorum ac Cutifirum alb Cimatorū Cimium Czerchowerien

Exit

Stacio Lompzen Advocati in Myastykowo

Advocati de Myastkowo Recognouerunt quia totam ipsorum Advocaciam
in se tres mansos etiamtez in Myastkowo valla nra ducali in districtu
Lompzen sita prope da Nowygrod in longu &c cum omnibz suis
pertinenciis &c omnibz et singlis utilitatibz &c Nichil pro se reznando in eadem
Nobilibz Petro Nicolao et Borutha germanis filijs olim Jacobi de Czarthoria
pro Centum et Septem Sexagenis grossorum in medijs vendiderunt et vere
irrevocabili resignauerunt pure et merum item predicti Bartholomej et Albertj
pro Johanne et Hedwigi germanis dantes dicendo nondum habitis cum Petro
Nicolao et Borutha pacem fecerunt sic quod ipsi in dicta Advocacia nam impedirent
quoquo pure et merum item Serenissimj primogeniti Ducis Johannis &c
Volens ipse vim Advocatie et non plures in dicta valla sua habeat vendicionis
et resignacionis dicte Advocacie in persona predicti Nicolai consensit et admisit et
non in personas alias cum dicto Nicolai quem Nicolaj totalis effectus ad advocatum
pertinet in dicta villa exercebit pront et alij advocati in villis ducalibz officijs

Exempt Lachowo Abrenunciacio in Lompza

Anno domini loco vt f. feria secunda in crastino Conuersionis Sancti
pontibus domus Paulo de Grabowo vexillifero Czechanowyen et
Capitaneo Wyszkien et aliis quibus sup. Nobilis et honesta Johanna filia
olim Stanislai Johannis de Lachowo Nudicz Lompzen Consors nobilis
Johannis Przesdoma de Grodzysko Recognouit quia sub nobilis
Johannes et Balthazar germani fratres de Lachowo pro omnibz bonis
patrimonialibz et dereliccionibz quam genebbz et generedibz quibz in futurum
satisfacerent realiter et cum effectu et recepta huiusmodi sua satisfactione
ipa Johanna de presentibz bonis patrimonialibz et dereliccionibz prefatis Johanni
et Balthazar germanis ac successoribz eorum abrenunciauit pure et merum

Exit Stacio Czechanowyen Abrenunciacio Minere

Anno domini Millesimo Quadringentesimo Septuagesimo Nono feria
quarta in vigilia Assumpcionis dicti. In Czechanowo, presentibz domino Nicolao
Voyscech de Drogatha Palatino Mazovie, Jacobo de Golymino Castellano Stalbo
de Cuchari Nudicz, Czechanowyen, Jacobo de Lessakowo Succurio Lompzen
Jacobo de Rambowo Sacrorzimyen Nicolao de Crasyne Czechanowyen
, dapiferis, &c Michael Lazarus et Barbara pueri olim Johannis
Mineratoris in Sprzasznyscha Recognouerunt quia ipsi pro omnibz
bonis patrimonialibz matern et dereliccionibz et pro tota porcione in Minera
in Sprzasznyscha et in Molendino quarterio, dicti duo Johannes
Sabsecat realiter et cum effectu Et recepta huiusmodi sua Satisfaccione
de huiusmodi Minera Molendino Sagenis predictis et de tota porcione
ipsos &c omnibz bonis primis maternis et dereliccionibz Nicolaj eorum quarterij

Domo duci Rohanni se Rabremaauerint pstare et ingerom. In cuius rei testimoniu nostrum et domoz nostroz pnibus est Rappensum — Rporcione ipsis —

Rano vo Mñastho ssolyschs Exiit

mo loco due et tesabus quibus supra Duis dux Rohamet Molendinu pro tundendo panno alis solyschs Matthie Molendinatori de Rano vo Mñastho in fluuio Orzyz de Noua radice penes aliud molendinu per eiusd Mathia Molendinatorem. est de nona radice erecta. In eod aggre antiquioris Molendini donaut construendi de quo Molendino solyschs nuaipso. Duo Dua. duo et dicto Mathie Molendinatori teraruh dendrinh proueniu debit et spectaz. Qd Molendinu solyschs id Mathias Molendinator pdis sumptibh et impsis. edificaz debebit. et quado vendi vellet. tuc non pro maiori Duna pecuniaz. nisi pro quatuor sexagenis quibus monete. habebit facultate vendendi. Item Duis Dux Rohamet dicto Mathie Molendinatori ac suis successoribus legittis prsonis prandendi duabus Rectis alis Zakis. in pyscina. penes hujus Molendinu duntaxat pro vbilitate et necessitate domus ipius. donant in ppetuu

Ortus hch de Dzyrgowo Exit

Illustrissimus Primocps dominus dux Rohamet Ortum suu dicti polthar nyczskij inter Monachoru Rosgarth et Molendinatoriu. orbos. sub tzechonow. iacentes. Qui spaciu tenet penes equistrem seu stabulu ducale prout est consignatu In tzechonow. iacet. In longu et latu cum omi suo iure omibus et singulis vbilitatibus ac Nichil ac Nobilibus Rohami Stanislao Thomsthborio filijs olim Nicolai Castellani Nrarschowien. Nicolao Rohamni et Lazaro filijs olim Pauli. nepotibus eoruds heredibus de Dzyrgow. vno Rorto pro orto. Qui pro tua ex causa gmutacois dedit et resignat

pdne et ingrom

pro orto qui post equistrem seu stabulu ducale ex opposito pontis et inter pisinas. ante castru tzechonow iacet

Rlaziino m Rloczka Exiit

Anno dni Millesimo Quingentesimo Septuagesimo Primo feria quarta in Rplocztka proxima post Spentheccost. Rpresentibus dnis Custodeo de Campa Palatino Stephano de Chmielnicko Castellano Rplocztk Rohamne de Campa Castellano Rvissnen Rohamne Korwin za de Chmielnicko Spitarena Rplocz. etc Domus dnus Rohannes ad instantes Rpces Illustrissime Principis dnne Katherine dei gre Regine Rmazonie. etc Amite sue carissime. Rtus cum Rpciogatiua Nobilis Rohannis olim Martini de Rlaziino sup dona sua hdia Rlaziino in dstctu Czyrzowy sita tale dedit et donauit. Rsta. Qd Rmole seu Kmethonek in eisd sunt domis locati et locandi singulis Rannis petuis temporibus pro quolzt sancti Martini festo Confessoris et epi Hocupandi p Rog grossos latos Pragen tam Rmuticenses dno duci dare tenentur. Rsta absolut ipm Rohannem et suos Rtmos successores ab aibus penis Rmagnis et Rparuis oim Rsidiu Subsidiu Rpalatios castellanos et aliorum quorucuq officialiu Rst quo iis Rmodi penas incurrut Sant in eisd quidem adiacentibus fuerunt. tociens ellate imitis de mio pscriptoium dignitatioru

dare et solucre obligabitur. pena Quinquagenh excepta quam
pro se dnus dux et sui successoribus integre et plenarie
reservavit. Judex vo medium tht Subundus medium quoniº
ut summemodo pena Quinquagenalis indelet adeuata sunt
tonº ad vltimº solucom teneatur et putibº sit astrictus. Exit

Decez mayor Myrzeyewo Rº

In modom Millesimo Quadringentesimo Septuagesimo Nono Feria sexta
proxima post dcta Jacobi Sapte in lompza, p̄sentibus dnis Johanne lapide Castº
Nowemesten et Judice Jacoboczimugen Paulo de Lawy Vexillifero Czechonowsky et
Capite Nowemesten Bartholomeo de Tolaky Judice Paulo de Kuszyelmicza
Subudice lompzen. Ac. Jerenissmo Principe dno duce Johanne Decem
marsoh mgnre Culmen Myrzegenco nuncupatoh Als Borowze seu vers dacatu
et dominij, qui ad sua Genitibus racone carcerie Nurim radicalim devoluta fuerat,
In districtu lompzen sit In longu ꝛc Cum om Nue suo Jac omnib et singlis
volentatib Nc Michel Nc Noblibus Jaborio Jandree filijs Rabborij, Stanislao
Jacobo filijs Mathie, Jandree Johan Nicolao filijs Jatri, hedrico de Myrzegeno
et als Borowze pro decem Jeragh grossor in medijs vendidit et vac urenobli
resignauit patue et inperpm

Exuit Myrzeyewo als Kepky

Vmo loco die et vicibus quibus supra Illustrissmo primogn dno duce Johanne
Decem et Septem masoh mesur Culmen Myrzegenco nuncupatoh et Als Krepky
seu vers ducatu et dominij, qui ad ipm racone carendre Nurim radicalim devoluta
fuerat, In districtu lompzen sitoh In longu Nc Cum om Nue suo Jac omib
et singlis volentatib Nc Michel ꝛc Noblibus Nicolao filio Lubd wozyechowskij
Janne consorti ipius filie Stanislai Myrzegenowskij, Johann filio Albertj Boro-
wijanowskij et Katherine consorti eius filie Stanslai als Krepka Myrzegenowskij
Nicolao filio przethborij, Paulo filio Jandree, Johan Stanislao Borothe Alberto
filijs Wyenczerza Mathie Alberto filijs Drahogij, Nicolao et Johan filijs
Stoborij, Helene et Katherine consorthb eorud filiab Jandri, hedrico de Myrze-
geno. Pro decē et Septem Jeragh grossor in medijs vendidit et vac urenobli
resignauit patue et inperpm Exuit

xvj Mayor Myrzeyewo

Vmo loco die et vicibus quibus supra Dictus dux Johannes Decem et
dimidium Sextum masoh mesur Culmen Myrzegeno nuncupatoh et als
Krolsche seu veri ducatu et dominij, qui ad ipm racone carendre Nurim
radicalim devoluta fuerat, In districtu lompzen sit. In longu ꝛc Cum
om Nue suo Jac omnib et singlis volentatib Nc Michel ꝛc Noblibus

Johann filio Wrzeschk / Wrzeschk Bronischk filio Nicolai / Thome filio Johannis Brozinskij / et Dzwanthska consorti eius filie Andree / Martino filio Johannis Brozinskij / et Margarethe consorti eius filie Andree / et Anne filie eius Andree / Andree Johann et Nicolao filiis Petri Borowzi / heredibus de Murzegenes soro dor et dimidia sexta sexagt grossor in medijs vendidit et vere vendibile &c: Signauit patre et mervon /

Exiit Decem et nouem manso Murzenewo Resignato

Primo loco die et tribubus quibus supra Dux Johannes Decem et Nouem masos mansos Culmen Murzegenbo occupabat sui veri ducatus et dominij qui ad eum racione tarcenie Nessin radicaliter devoluti fuerat Sn destructa lompzen fuit Sn longe &c Cum om Suo Sno Dar omnib et singlis vtilitatibus &c Michael et Nobilibus Nicolao Stanislao Johannes Andree Jacobo Petro Mathie Paulo filiis Arnoldi / Paulo Andree Jacobo Stephano filiis Jerslai / Petro filio Dzwanthoslai / Andrea Jerslao Jaborio Stanislao filiis Johannis / Johann Nicolao Thome Jacobo Dorothee Katherine Hedwigi et Barbare Poweris Zemak / Margarethe et Katherine filiabus Dzwanthoslai / heredibus de Murzegenes soro Quinquaginta / et vna sexagt grossor in medijs vendidit et vere vendibile resignauit patre et mervon Et dux dux Nest Culmen eisd donauit super eadem bona Murzegenes / in forma qui scribatur

Exiit Octuaginta et duos masos Murzenewo vendito

Primo loco die et tribubus quibus supra Dux Johannes Octuaginta et duos masos mansos Culmen Murzegenbo occupabat sui veri ducatus et dominij qui ad eum racione tarcenie Nessin radicaliter devoluti fuerat Sn destructa lompzen fuit Sn longe &c Cum om Suo Sno Dar omnib et singlis vtilitatibus &c Cum labore pisc Mellifluos duntaxat Nbis exceptis / Michael &c Nobilibus Nicolao Stanislao Johannes Jacobo Petro Mathie Paulo filiis Arnoldi / Paulo Andree Jacobo Stephano filiis Jerslai / Petro filio Dzwanthoslai / Andrea Jerslao Jaborio Stanislao filiis Johannis / Johann Nicolao Thome Jacobo Dorothee Katherine Hedwigi et Barbare Poweris Zemak / Margarethe et Katherine filiabus Dzwanthoslai / heredibus de Murzegenes soro Quinquaginta / et vna sexagt grossor in medijs vendidit et vere vendibile resignauit patre et mervon Et dux dux Nest Culmen eisd donauit super eadem bona Murzegenes / in forma qui scribatur

Exiit Quadragita et j Murzenewo

pizarch

Primo loco die et tribubus quibus supra Dux Johannes Quadraginta et vnum masos mansos Culmen Murzegenbo occupabat / qui ad eum racione tarcenie Nessin radicaliter devoluti fuerat sui veri ducatus et dominij Sn destructa lompzen fuit

In longū ꝛc cum oīm Nuꝛ ꝯsuo Nac omnibꝫ et ſingl̄is volitabꝫ ꝛc Nichil ꝛc Nobilibꝫ
Petro et Nicolao filꝫ Nicoli, hēdibꝫ de Mꝛzezeꝛno pro tꝛigenta ſexag̃ grossoꝛ in
medijſſ̄ vendidit et voce irrevocabili resignauit patꝛue et meuom Et dict̄ duꝫ dilꝫ prefat̄
Nobilibꝫ Petro et Nicolao germanis ꝛacone ſermoꝛis ꝛpoꝛe, per vos imperiꝫ Nac impoſt
impendendoꝛe, ꝛpis, et ꝛpoꝛe legitis ſuccessoꝛibꝫ Nuda missa ſcripta donauit Statuit ꝙ
kmetthomet ſeu Nicole ꝛpis, in eisd̄ bonis ꝛoꝛe Mꝛzezeꝛno locati et locande de quatꝛ
masoꝛ cultꝫ et possessꝫ, ſingl̄is annis futuꝛis ꝙ temporibꝫ pro quatꝛ ſolid̄ Nat Martini
Confessoꝛis et Epi tantummodo non plus ꝙm per Nouem grossos monete ꝙrsus ꝛacione
Saminicensis Duo Dui ſoluē et Nac benebuntur impetꝛare, Nolentes Nuꝛ tutoꝛes
curatoꝛes in ꝛema ꝙm. Et Dict̄ duꝫ volūt̄ prefatos Nobiles Petꝛum et Nicolaum
maioꝛi gꝛa visitare Nec consolatos tꝛedd̄, vos ac ꝛpis suis ꝛed̄ legitꝫ Nab
omnibꝫ penis Nudicialibꝫ magꝛi et pꝛedi, omq̄ Palatinoꝛ Capellanoꝛ Nudicū Subiudicū
honoꝛatoꝛ officialiū ꝙ et ministeꝛialiū quoꝛumcumq̄ tangim̄ hic Nominatim et ſpecialiꝛ
expꝛessoꝛ Statū ꝙ quotiesc̄uq̄ huiusd̄ penaꝛ Nudicialiū mauxerit ac in eisd̄ Nu-
diciis condemnati fuerit totiesd̄ eisd̄ ulli de mio dignitatioꝛ pꝛescꝛiptoꝛum
ſoluē non tenebuntuꝛ Pena ǧingragenali duntaxat exꝛpta Cui pene ǧingragenali
ꝛpis totaliꝛ et integꝛaliꝛ, duo Alii Nudices vero Quatuoꝛ, Subiudices duos, grossos
in medijſſ̄ dare et soluē tenebuntuꝛ impetꝛum

Mꝛzezeꝛno d̄ magnus Exnut

Anno loco die et tꝛibus q̄ibus ſupꝛa Dict̄ duꝫ Nohammed Medium
masum smlt cum Sarca mensuꝛe Stulmen Mꝛzezeno mucꝛatu Data ꝛeptiꝫ
mdestricta lompꝛen ſit Et in longū ꝛd cum oīm Nuꝛ ſub Nac omnibꝫ et
ſingl̄is volitabꝫ ꝛc Nichil ꝛc Nobili Noham filio Nicolai Stromꝫi.
ꝛeptiꝫ de Mꝛzezeno pro una ſexag̃ gꝛ̄ m d̄ ꝛ vendidit et voce
irrevocabili resignauit patꝛue et meuom Exnut

Sura Zambꝛowo ſuper Damaleſoꝛum, Sta° ibidem

Anno ꝛc lxxix in Zambꝛowo, Dominica ſesta ſancti Petꝛi ad vincula Pꝛnibꝫ
dnis Johanne Lyppeꝛ Castno Wisnien, Bartholo° de Colabi Sudice Bdo
pyꝛog de Cobilino Capit Lompzenb, Nicolao de Campa Wyſznien et
Andꝛea pyꝛog Lomzend Tribunis Seꝛenissimus pꝛinceps dnus dnꝫ Johannes
Cupiens bona ducatus Suos p ad uberioꝛes ꝛdnes utilitates et pꝛoventus,
Omnibus et ſingl̄is Ciuibus et Inhabitatoꝛibus opidi Zambꝛowo ꝛc
Damaleſoꝛum ſiue Liberum, Sꝛo sanctoꝛum, Johannis Bapte ac Mathei
Apli et Euan ꝛc sanctoꝛum, dedit donauit concessit instituit ꝛelebꝛari
ac dat donat concedit et gꝛatiose instituit ſingulis annis tempꝛibusq̄
pꝛetuis fore obſeꝛuand,

In Osterowya, Alweschey Confirmatio Exnut

Anno ut p. fia tꝛcia ſesta ſancti Laurencij mꝛis glosi pꝛibus dnis Johne
Lyppeꝛ Castno wisn Bartholomeo de Colabi Lomzend Jacobo de Obꝛitthe
nnren Sndiabus, detsel Johanne de Sezwyem Capit et Sudice Warss
ꝛc Nolte Albertus et pꝛalanta de Obꝛyzewo, Stawd Capsus petꝛi
inſtadsptam, no viciatam ꝛc petim confirmari, Cuius tenoꝛ de vbo
ad vbm sequit et ſt talis, Johannes dei gꝛa dux Mazo ꝛc Russie ꝛc
Significo tenoꝛe pꝛesen Quibꝫ expedit Nouerit Nos et Regio Sudicio
nri Stroꝛ ſesta ſt nob plena fide, Quo d Anno dni ꝛd lxxvj to
die ſesti sancti Procopij coꝛp cois Nob pꝛonabi ꝙsti Nobiles,
Stephanus et Pyotꝛus de Mysleschey ꝛuum gmixta, ipoꝛ voluntat

sponteneis palam recognoim⁹, quia tenent⁹ vndecim hagas q̄ in d̄ q̄ Nobis Alberto
et Phalantega de Obrzycko sup festum sti Joachimi baptiste proxime sinceri fide solu
Dt si non plenerim⁹ Actum Anno die quo minus neglexerint Actum anno domi Millo
sitarp quidem Anno in Wyssacth Regie Jn quarto Czaslai sto Jn long et lati
Tum omd Jure ac omnib⁹ te Jure re ipsi Stephanus et Wyachna ad eosdem
Albertum et phalantam in scripta premittem⁹ sumad pedem et omittel specie
et nicrom Preterea Stephanus et Wyachna fidemissimi parem ab omnibus
poribus inscripcionib⁹ ipsi Alberto et phalanta Jure esse sup ipsi et si aliqs
dampn⁹ peperit Albertus et phalanta Actum pfati Stephanus et Wyachna
protalentu⁹ vadimus pleta haga et in domo Alberti et phalante
repone obligantes Jn Cuius rei testimoniu⁹ Jn Osarovya fiat vt post
Epiphaniam Anno eiusd millimoquadringentesimo nonagesimo octauo.

Exitus

Plodowniza comitatus cum Checkman Statio Czech

Anno quo s. Stephano proximo sabbato sup Natiuitatem marie virginis pntibus Magnificis et Generosis dnis Nicolao Wanssek de Dobrzanbrowo palat. Johanne Lyppski Wyssnerd Jacobo de Bolimiro Czechy Castellano Stiborio de Cuchari Judice Alberto de Nostowo Cracar Wyssegyth de Cobilino Tribuno Czyechowsky et Beremundo pincipe dnis duc Johannes certam sortem nemoris alias silue pogorzelecz nuncupate Jn dicto Lompzno ppe Zambrowo sitam Jure veri ducatus et dominij Jn longum et latum Cum omni Jure suo dicti Nicolai et stabili Johanni Checkman de Cossyorowo pro totius ipsius in Plodowniza nemoris porcionibus venacionibus terrarum et aliarum Johannem Checkman spectantibus denolutis et denolucndis Cum addicione Quadraginta sex hagis grossorum in medijsto et pellicia volpina per dictum ducem Johannem pfato Johanni Checkman facta ibidem in Plodowniza in dicto Czechy sito Jn longum et latum Cum omni Jure suo de omnibus et Nicolai et Terram pro terra bona pro bonis ex causa permutacionis commutarent permutamus et vice irrevocabili resignarent tum impetrum.

Exitus

Confirmacio Stuxium Terrigenis adcessorum

Anno loco et tribus quibus supra hagis Terciis in Vigilia sacratissime marie virginis Natiuitatis etc Anno quibus per benignum pudapesty dnum Boleslaum dei gra ducem Mazouie etc Bemitorek capitaneum dnibus et fidelibus dnis dignitariis militibus. Nobis Terrigenis dictis et quibusq; hominibus in ducatu nro existentibus Stuxa insascripta et libertates fuerunt adcessa et donata Tamen quia Castro Czechy ardente alia Stuxa cremata et inumerata extiterunt Verum ex hinc Stuxa et libertates Nobilem et Terrigene dicti Lompzno de eisdem libertatibus ipsi concessa sana illesa ac prorsus quoad vicia et superfluum caren tenuit et habuit dno duci Jure ac debita cum instancia supplicarent Actum ipsi alia Stuxa et libertates Stuxonare rationabiliter confirmare et ad Sigillum mare etc mandabit redigi et signari dignarentur quorum peticionibus iuste et racionabilibus dicti dnus benigniter et grate acclinatus supradicta Stuxa et libertates innouari ratificari confirmari Ac Sigillo mare etc communire mandauit Cuius tenor de verbo ad verbum sequitur et est talis In nomine dni Amen Hic error oblimos gestis subtempe nostris patrias imposterum detrimenta alia legum et priorum gestia salubriter decernit Jn Stuxarum

et estm / annotacon phenazi Proinde Nos bolislaus deigra dux Mazo^ et
Russie Tractum / hactho varstath visshegrad Zhaco Czechn dns et hered
Czirnend ꝛc Significa / tenore pntium tam pntib; qm futuris karo notificam
Habitum / quib; expdis generale vnimus / Ad memoriam sempnam declarantes
Quomo fmciozt merita / quibus / nob et pdecessoribus nris / omes et sin^li
domi dignitazi / Nobles Milites / Terrigene / Cives opidani et villani
Or gnitas Tractuu et dstrictus seu Territoriorum / Nouvogrod Lompzen
Unrew Gyiwen / Mabomicw Stozhan et ostralanba nobis sunt dilecti
multipl complacm / et in posterum complacend se exhibuit pniocs
volentes dignis pconijs gpensare / Ipsos / dnos dignitazi Nobles Milites
Terrigenas Cives opidanos villanos seu singulos / tam Spualium
qm Secularium dnoz / Oc totoon gnitatem Tractuu pdictaru vniuersas
vniuersos et singulos singlos / et eorum posteritates / Suis infrascpt illustrare
Ipsis Sua libertates et emunitates / actionalitm infrascpt dedimus damus
donamus largim^r gratose pretue et imeum / Suppmis vigz ipsis omibus
vris fidis et eorum posteritatib; plenam et omimod ptatem in omibus
eorum Tanz magnis et parvis inter eos in Sure Tertii mot et motu
ap vicia centem amica^r gpond et concordandi / Sua cordia facta / ipe
partes / Aut vna eorum / quid arbitri dterminauerit / penas integras vidmane
tatis / in duabz septimanis imedte sequtis Sudo sub pnis in Terra
currentibus / et consuetis plenet et pagabunt / Spena vero vallata / seu vadi
alid Zablad qualit / et sup quibuscuq Tanz Oc p quascuq personas
quocz inposita omno accepta / pro qua ipse Partes litigantes no debebunt
nec poterunt accordari / et hoc p^r subditos nrorum / animadsiones
et castigacon / Predicta Lapsuam alid Potchyzck in Sucandt fieri
statuim ut no amplius fiat / abolemus / Ad tam actor qm reus / ad
iuranda ind^r suadus / et ap testes quilt eorum eorum pta pronem
Stabunt interdicta / Sup damus / omibus pdis Spualibus Civib;
opidanis Sanctimonijs et villanis / Ceteris; hominib; cuiuscuq status
et gdicionis existant / p penam Judgagenalem / pfandzerssiantb;
dctaru more Nobilium ordinat / quos Sudo condemnati fuerint / in
eab / Penam vero magnud seu antagnad Judgagenalem / que Kmyeza
vor dr abrips / eorum p positatibus et signaculis impsterum abolemus
Ceteru omes et sin^li Sanctimonias Terrarum et dstrictuum predictoru
desertionales seu quadrantes / circa Gratoru et polnoru Censum vrorum
dnalium sancti Martini Notazi et Gratorib; Censum solui consuetos
Amplius no soluat / qm eos et eorum positates / omes a polnoru eorum
descriptionalium sine quadrantu absolumus / sine libertamus / pretue et
ineum Item qma Nobiles et Terrigene Terrarum pdictaru Nowogrodien
Lomzen / Unren / Gyiwen / Mabomicw Stozhan / Ostrolank in polnoru Gratoru
a testib; seu eorum p dnatoru plurimu granabant^r vltra alias ducatus
sui terras / Sudo volentes eis facere in hoc grata specialem / Ipsis Sus
tale damus / p no plus a plezo testibus Notazi Tertii solui solitum p
tres grossos / et si copiam rotule dnator testium p informa dc testibus
recepti / ab ea dabit Notazi vnd gp / pcom / vero ab eius p indicatoru
parimo unu gp / Etiam damus ipsis nostz fidib; / q a pron / medium
et a responsion medii gp / ambe partes / videl actor et reus Notazi
Sudicii soluat / et p offensis Sudo pfidendis / cogi dzit ad soluendum
Etiam loco alignato / fidib; ipsis intus eorum alignam Tansam
sibi in libertate inscribe valeat / Et hec / a subscripcon medii gp / et a
descripcon quadrantem Notazi Sudicii soluat et pagabit

Etiam a gnerendp inscripcionib; seu quibuscunq; notp plurimd annox in libro p
notarp ipsi nostri fideles no plus nisi vnd gr, ab vno vsq; ad octo sicut
iuxta qualitatem notarp plenar et pagabunt, damus ac nostp fidelibus
ipsis et eorum posteritatibus, q de cetero, literis et citacionib; meis attentis, et hra
vsq; citatorij. Notarp medietatem, et a citacionib; q; de medietate tenebunt
Bona querimus ipsis nostp fidelib;, vt per vnd aut duos knechtos, eorum
mandatum ad altaria sanctorum quorumcunq; tota villa p impi
gnoracionem no dst dampnificari, sed due domus ad nostros seu knechtos illius
ville solidi bona illorum knechtorum tensus soluere no recusent, si ea knech-
ti aut non sint vel nec personas eorum reapere et cum tensu ville illius
toto. Notario seu scriptori tensuum meorum, statue et putare tenebunt
tum vt ipsi inadvertentes sit putati et statuti fuerint. Notarius
aut scriptor in tensuum ab aliis hominibus illius ville recipe tenebit
et debebit. Et damus ipsis nris fidelib; q; pro eo decreto no sit nobilis
sed knechto seu persona plebeja, et sit spetalis in qualibet terra, ac
ad in opidis cuiuslibet etc seu de quibus, vbi et in quibus iudicia
fieri consueuit et vt omissa mea donacio robur obtineat perpe
tuum et firmum, preterea mando et volo seu hoc pro nobis priuilegium scribi et
expensis Sigilli mei maioris roborari iussimus. Datum et
datum Swarstag post festum in vigilia sancti viti Anno dni 1448
quadringentesimo octauo. Presentibus strenuis nobis dominis Johanne
de Swangen marscalco palatij etc. Swigando de Ostralamka thesaurario
meo, Dobrogostio de Nowidwor marschalco Nicolao Warstch de
Dobrzanbowo thesaurario, Caspare Pinczno de Byzyce marschalco
curie mee, Lancicio de Gobylnye thesaurario et Warstch iudice
Martinio de Thurowice thesaurario, Mikolaio de Radzykowo
Warstch vicecomite Gnesnensi, Boruthe de Vexillifero de Drohijowo
et Johanne Mylonowsky, aliisq; quamplurimis nris fidelib;
fidedignis testibus hiis omissis. Scripta per manus Stephani
Nicolai de Mysschewo, ppti Swarstchy et Casimiri plebani etc. Et
de anno mcd tanc xl quinto anno Christi in quinto

Confirmacio iurium terrarum Czech

Primo loco et certibus quibus supra Feria tercia In Vigilia Nativi-
tatis gloriose virginis Marie Nos Casimirus Dei Jeremissimi Principis Dum
Boleslaum Regis Polonie Ducis Mazovie Pie Genitoris nostri carissimi, omnibus et
singulis dnis dignitariis Militibus Nobilibus Terrigenis Curie et quibuscunq;
hominibus In ducatu nostro et Signanter in Terra Dac in districtu Czechow
nowensi constitutis Nunc Infra scripta et libertates fuerat concessa et dotata
Tame quia castro Czechonowensi casu Infausto ardente, tunc Nunc et li
bertates cremata et memorata, extiterunt. Nunc ga hucusq; Nunc et libertates
Nobilis et Terrigene districtus Nowogrodzien Lompzen et Makowsien. de
et super eisd libertatib; prius concessa, Nunc. Illesa. Nec prorsus quoquis
modo et quesitum carentia, tenuerint habuerint, prout et modo tenet et habet
Duo Dud humiliter ac debita cum instancia supplicarunt. Nobis prius Nobilib;
Terrigenis et quibuscunq; hominib; In Terra hac In districtu Czechonowsien
existentib; tunc Nuta et libertatib; Innovare confirmare et ad

Maiestatis maiora redigē iura dignitatis dignarentur. Quorum petitionibus iuste et rationabilibus duos duces benigne et favorose acclimatis predecessoribus nostris et libertates ipsorum ratificauit confirmauit approbauit ac bullis maiestatis communiri mandauit. Quorum iurium et libertatum tenor est talis. In nomine domini Amen. Ad rei memoriam semperpetuam. Ne error oblivionis qui sub tempore varietatibus imposterum pariat debitum mentis dolus precipue salubriter decreverunt ordinia ea litteris apicibus et testium remotionem probemus. Nos Boleslaus dei gratia dux Mazovie et Russie terrarum Necnon Wladislaus Henricus Nicolaus Siegfridus Jacobus Ziechenoviensis duces et heredes eorundem significamus tenore presentium tam presentibus quam futuris. Carta Nostra inspecturis quibus expedit generaliter universis. Quod considerata fide fidelitate industria ac studiosis probitatis meritis que omnia et singula Magnifici Generosi Milites Nobiles terrigene tota ipsa Militia nra. Ad Nos ducatus ipsorum hylari vultu sedule actenus gerere consueverunt et impositum sancta eorum fidelitate constancia Nobis ducatibusque et successoribus nris graciosa servitute et placerande genera poterunt una cum eorum posteritatibus eo fervencius exhibere libera mentis caritate affectu que ad vota fidelium nrorum totius Militie terrigenarum et communitatis nram in vestris nris gerimus exhibicione operis que plurimum dilectionis fortatur augmenta volentes ex innata Nobis benignitate demonstrare et ipsos ducalis gre favore conservare ut ministerium nre liberalitatis agnoscat prosecutis fidelibus ipsis et gratiis tempore filiis nris regiminis communitatis et proinde ad Nos successores ipsos nros prestatiori mereatur constancia et fidelitate. Et tum precipue decet excellentia innate pietatis affectus non solum subditos volentes mitis: Hec autem nra cera per que tueri et in suis conservari stabilis intemerate con: nichil tr laris servatas gerimus opus plenius prerogatiuis presbitis honore statu et nobilitate contractus cera promoueris consolari. Unde patronis dignitatis nre. dum ipsi et singulos Nobiles terrigenas totius communitatis Duratis nri Nobis humiliter obtulit favorabiliter acclimati. Omnes et singulos communiter et diuisim unius salutis vinculo. et singulos singulas baronas Milites Nobiles et terrigenas nros in Ducatu nro. ac in Terra seu in districtu Ziechonoviensi seu in quibuscunque bonis antiquis naturalibus donationis et feodalibus inhabitantes presentes visitare et nostra scripta nris insignis cupiunt vos vniuersos et singulariter singulos hec eorum posteritates volentes salvos Nobiles terras et districtus nostros videlicet Nouogrodensem Lomzensem Mazouiensem Rusiensem et Osstralensem recipere eos et eorum posteritates de libertate portaturos tamen ductum salutis omnes communis seruare statu eos deprimendo valeat et inhonestis quibus Nobis et predecessoribus nris antiquitus et actenus seruabat absolutos eximimus pristinis et liberamus penis et inseruos Omnes in bellicis et expeditionalibus laboribus excepto que pro Nobis et nris successoribus plenarie resignamus Volumus in vos nros terrigenas omnes et singulos circa dicta expeditionalia antiquitus tenuta volumus observare. Patricias quoque ipsi terrigene nri in dicta terra et districtu Ziechonoviensi inhabitantes in dictis expeditionibus Nobis et predecessoribus nris seruitoris statum eorum deprimendo videlicet portando pabulos ad equinos et circa

entoria seruebat ~~t~~ apropt eos omes et singlos eorum posteritates m[ar]ch[ion]is
terra et districtu Czechy habitantes ab eis et eorum quolibet pertinere pabulo
lignis pisca et omnia hec tenentes et habitatores dictor[um] bonor[um] ab olim
et liberand[i] per p[re]fatos petru et nicolaum Item quocienscunq; et quandocunq; aliquis fur
latro p[re]do aut quispia malefactor m ducatu nro oc[c]urrerit volum[us] et hy ser:
xigenie gentis sue capitaneos procuratores et gravios officiales nostros
quocunq; modo fuerit commissum m[an]dare ad eosdem capiend[um] detinend[um] et si de tribus
nros malefact[or]ib[us] patrabo aliquis fur latro aut malefactor fugę voluer[it] eum m[an]dand[um] et
m[an]dand[um] tenere eum sic malefactorem cum suis gentibus debenter ligatu ad castra seu
Castrum nros d[omi]ni tenebunt tenerique quocienscunq; aliquis fur latro aut malefactor in terris nris deprehensus fuerit capiendum
occultu Extur eum detinend[um] et ad castra seu Castrum d[omi]ni in Vallam seu
domu et ad quemcunq; loca hy Curregie gentis capitanei procurator preco aut
gentis nr officiu exequi[re] et ipsis mandaverit tenere teneriq; quo:
cienscunq; fuerit opportunu In cuius rei testimoniu Sigillu nr[u]m maius de ca
nra fecimus p[re]sentib[us] est Appensum

Exut

Bystre

Anno loco die et testib[us] quib[us] supra Quod Nobilis Wolodek cum Nicolao
et Thomek filiastris suis hereditario de Bystre Sacredotibus Ducalis procur
exposuerunt quo dum et quando Castrum et Civitas Czechonovensis casu infausto
mt exusta ipsis eo tempore Privilegia patrum sup dict[is] mansis Bystre
Bystre incorporatis per ignis voracitatem est consumpta et m familiaq; redactum
Propter quo Dno Duci humilit[er] supplicaverunt ut ipsis hmoi Privilegia Nuno:
varet et ad Sigillu maiestatis et gre ad hmoi petitet redigi Dignaretur
Quare petitombus iustis et racionabilib[us] gratis Dux ex innata sua clemencia
favorabiliter et benigne annuendo ac de sua gra speciali hmoi Privilegia
ipsis sup dict[is] dict[is] mansis Bystre incorporatis Civitate Czechon
sibi sua longe ac cum omni[bus] ac omnib[us] et singulis rebus ac Nil ac
debit donandi ac gratiose dare decrevit pretio et meritis de q[uo] dict[is]
mansis Wolodek meis Nicolao et Thomae alias meis sic Dnisq; mt se pos:
debuit impetrum Et Dux prefatis Wolodek Nicolao et Thome
suis nris scriptis sup eadem bona Bystre incorporata donandi Statuit q; omnib[us]
et singulis successoribus seu Nicolai in dicta bona dict[is] mansis Bystre in:
habitatib[us] locandi et locandi de quolibet manso cultu et possesso pro quolibet
festo Sti Martini confessoris et Epi venerandi singulis annis perpetuis tribus
per octo grossos latos pragenses racione Annuencie Dni Ducis et suis
successoribus solvi et dari debebunt impetrum Et Volumus hoc tenuisse
m[an]dantes quib[us] cuiusl[ibet] scribatus

Exuut

Stanko m Kokan

Stazemyeszrzyza Nundcim manſ

Anno domini Mo Sabbto in Rozan die Sancti Leonardi pnabus dms Jacobo de Nexobliczo Johanne de Wagrzemiga Capit Rozanien Bernardo de Chadzm Subagazone Sed Seremſſmo primogn duc duc Johannes Cred maſos meſne Culmen ſui vsi Ducatꝰ et dominij Jnuenit Cundcim maſos Stazemyeſkich ex vna et cta gnaz maſos eiusd Stazemyeſkich pte ex alia tandem cum Stragz rippa fluij Stazemyeſzrzyza Jn diſtrictu Rozanien ſit Jn longu Et cum omi Jure ac omib et ſingulis utilitatib Mo Jn Nobli Albino Hede de Stazemyeſzrzyza pro Sex ſtragz groſſor in medſtꝰ vendidit et me vrecabile reſignauit patre et matrem

Smogorzewo reſignat Exuut

Anno loco die quibuſſpꝫ et dni Nicolao de Dogleviez paulo Gobol de Czarnowo Seremiſſimus pncepꝫ dnꝰ dnꝰ Johannes Quaz maſos ſiue Smogorzewo dicte menſure Culmen ſupra Stazemeſzrza ſitos ſm veri dnoꝝ et dominij Jn dſctu Rozan ſitꝫ Jn longitu et latitu Cum omib Jure et Jn Nichil re Nobli Jacobo et Johanni germanis de Sagzemicze pro ſe ptinagintꝫ ſtragz groſſor in dict vendiderut et reſignauerunt pcture et mi eorum Stera pſati Laurencius ab Anna Petrus a Sadzboga et maraba a margareta ſuis conſortib pacem pdicꝫ Jacobo et Johanni ſidemiſſmꝫ **Exuut**

Stacho lompzen Zaluſky ai Sagze ꝫmuta

Anno ut ſupra Quinta proxima ante feſtum ſancte Elizabeth Elect pnabus ibid Benedicto et Nobilibꝫ Bartholomeo de Colaby Judice Jacobo de Lyſſabowo Gutta Lompzen dorſlao de parzyſzewo Magro Joanne Stanislao pyrog de Cabilino Capit Lompzen et alijs gmultis Nobilib pzibeb de Zaluſky pſonaliꝫ conſtitutus recognouit Quia totam ſuam hereditatꝫ portionem ad ipſum ſpectant in Zaluſky ſitꝫ Jn dſctu Rozanen ſitꝫ Jn longitu et latitu Cum omi Jure ac omib et ſingulis utilitatib Nichil re Nobli pcto de Sagze pro tercia parte ſortis grandium maſorum reſpectu Mathie et Nicolai de ibid ad ipſum pertinet ibidꝫ in Sagze ſitꝫ in dſctu Lompzen ſitꝫ Jn longitu et latitu Cum omi Jure ac omib et Nichil re bona p bonis Cram pro Cra p mos gmuta ipſe inuicem gmutauerunt et reſignauit pcture et mi eorum Et Petrus a Sagze pacem pdicto pzibeb ab omib pdmb p mos et remotꝫ pdemiſſt mꝫ laudꝫ Cre

Exuut vero ffram dno p milagra et ntrpte

Exmit Bielczaczyńskich Sabi Grzymali Mansus

Anno et testibus quibus supra Illustris Princeps Dns Dux Johannes Sabi Grzymali Mansum mensure Culmen et Sabi residentiales que per Dnos Curatores date: uidt. sui Patris Ducatu et Dominij Penes dom Epm Cracouien. Slugoborskie Sue dicta Strandelkij et Slosskie Granicies Jacentes In Bielczaczyńskich Sabi Grzymali hereditate In Dobrzicza Lompzen Sita In Lompza Ste Cat om Suis suo Cum omnib et singulis pertinentiis Ste Michel Ste Nobilis Pauli et Johanni germanis filiis olim Martini de Bielczaczyńskich Sabi Grzymali pro duabus Marcis grossorum monete Slendzk et vere uenerabili resignauit pbris et mero motu

Exmit Mchowyecz lapsus Confirmatio

Anno loco et testibus quibus supra in vigl sancti Andree Apli Nobilis Stanislaus de Mchowyecz literam lapsus petitionis inscripta petitis confirmari Ac Tenor Cuius, Conradus dei gra Dux Mazouie et Russie Ac Sigmstarius tenore Cuius quibus expedit gnar uniss. Quomodo Regno Judicij Lomzen facta et nob plena fides Et de anno dni Millesimo trecentesimo Nono fria Secunda pxa Octauas Corpis' in Lompza, Coram nob Judo psor constituti Nobiles Stas Mlodzanowski Stanislaus Clemes et Jacobus ipsius filij ipsorum uoluntate recognouit spontanea Una cum Centum Marcis gross monete Slendzk Nobili Stanislao Alme Barbare et Sbognewyc germanis pueris olim de Mchowyecz mensa hinc p decem et octo septimas solue In casu quo ad tpus promissum no soluerint Et sol soluc quousq neglexerint Ceteru quia or maso. in medio ville Stanybono pcines se indiuise iacentes ipsorum mensure Culmen et quos in dotalicio Katherina Soror et amita ipsor sno tempe in dcto Nowogrodzien sita Jn long et lat Cum omnib Jnerib Cum utraq rippa fluuij Slugonoga Ac omnib utilib et fructib redditibus prouentib Censibus Emolimtis et obuencionib uniss quibuscunq nominibus nuncupentur Nil pro se reseruando in eisd Et d promissas Stanislaus Alme Barbare et Sbognewnam Ac ipsorum suarum Centum Marcas grossorum monete Slendzk perdent et amittent petite et in eorum Se pacem eis fidemissorum ab omnib psone pmissis petitam et Ab omnib poribus inscripcionib Sue q in eisd maneat p quepiam no impedientur Et si per aliquos priorib in ipsa maso impedirentur inscripcionibus Ceteru subnadio Centum Marcas grossorum monete Slendzk ipsos masos expedire et exhibere Stanislao Mlodzanowski Stas Clemen et Jacobus medietate debent et pribus suis astricti Jn Cuius rei testimoniu uru Sigillu pdm medietate pribus et appensu Dat in Lompza Anno pdo Tomsio sti Pauli Apli Anno dni Millesimo quadringentesimo septuagesimo

Exmit Tres Mansi penes Sabli

Anno loco die et testibus quibus supra Illustrissimus princeps Dns Dux Johannes Tres mansos mensure Culmen in terra ducatus et dominij eius per dnos Curatores Creauerunt penes Sabli Kathopske Thoromanske et Camionowske

yramcen racentib⁹ In dyst̄rictu lompzen sit̄ In longu et lat̄ cum om̄ suo ꝑ ombus et singlis notlitatib⁹ ꝛc Nichil ꝛc Nobilib⁹ Gzwantkslag Mathie Stanislao et Bontzk germanis hēdib⁹ de Sablowo pro octo grossoz in medyū vendidit et vode irrevocabli resignauit ꝑpetuo et merum

Exiuit

Tres Manse penes Sably mig dcc morg

Anno loco die et testib⁹ quib⁹ supra Seremissimꝰ princeps Dns Dux Johannes tres mansos mesure Culmen. mig dcc morg cū tam ducatu et dominio qui per dimensionem exercuerunt penes Sably dcc cta duos mansos Petri Sablowsky cum stupa sluny Sunsk In Dzetn lompzen sit̄ In longu et lat̄ cum omn suo ꝑ ombus et singlis notlitatib⁹ ꝛc Nichil ꝛc Nobilib⁹ Petro Sandzek Martino germanis, et filiastris vxoꝛ Thome Jacobi et Johannis filiis olim Sanli hered⁹ de Sablowo pro Nouem grossoz in medyū vendidit et vode irrevocabli resignauit ꝑpetuo et merum

Exiuit

Zagroby et Czarthosstkewo tres mansi

Anno loco et ꝯ quibusdam ꝯ sua quinta intrastino festi beate marie virg⁹ Conceptionis Seremissimꝰ princeps dns dux Johannes tres mansos messure Culmen. qui veri ducatus et dñi qui per dimensuracom exercuerunt sup Zagroby et Czarthosstkewo hēdib⁹ In dzetn lompzen sit̄ In longum et latū Cum omn iure et alt̄ sdm ꝯsuetudinem cum quadrato sup dicta bona Emlodowo cum ꝯ dispositione ꝛc omib⁹ et singlis utilitatib⁹ ꝛc Nichil ꝛc melliflue exceptis Nobilib⁹ Gregoꝛ Zagroba Nicolao de Czarthosstkewo Alberto et Stephano suis filiastris de ibid⁹ pro decem om media flag grossoz in medyū vendidit et resignauit in ꝑpetuum Quoꝝ quidem tres mansoꝝ Gregorius Zagroba vnum mansum Nicolaus ꝯ mansum mig⁹ morg Albertus vō Stephano mansum cum quinq morg sit inter se diuisim et iporum suis rebus obtinebunt in ꝑpetuum

Exiuit Emlodowo Duo mansi Exercitien

Anno die loco et testib⁹ quib⁹ supra Seremus princeps dns dux Johannes duos mansos messure Culmen sui veri ducatus et dñi qui per dimensuracom exercuerunt sup Emlodowo hered⁹ In dzetn lompzen sit̄ In longum et latū Cum om̄ iure et alt̄ sdm ꝯsuetudinem quadrato sup dicta bona Emlodowo cum ꝯ dispositione ꝛc omib⁹ et singlis utilitatib⁹ ꝛc Nichil ꝛc melliflue exceptis Nobilib⁹ Mathie Johanni germanis filiis quondam Petri Zemak Nicolai et Johannis de Lingosch Laurecy filiis et Emlodowo et ipoꝝ mansis legitimis pro septem flag grossoꝝ in medyū vendidit et resignauit ꝑpetuum

Exiuit

Diuisio Mmere super Skroda et Rab-: remitiacon eiusdem

Anno dñi loco et tēpibus q̄mbusdā nobiles Johannes et Nicolaus Chorzowye de Slawcz, Bragorius de Dzingy mediatores et dimisores inter honestos Starchnam sēlectam Clemetis olim mineratoris mine ducal. sup flmio Skroda ppe Nowigrod site, puerosq; emissi vidz. martinum Jozephi Kierstkan, et margaretham ex ad. Starchna, ab vna Ac Adam ex pma consorte, ✠ sortem Jamussium q et dorothcam sud gmanantes ex secunda ipius Clemetis Lamrecij consorte, procreatos ab alia ptibus et assumpti locati et volūti. Contradictum et dimisionē ptenam inter eos factum et dispositam de speciali Borzimirij uidone consensu et admissione in hunc recognitum modū. Vic vidz. quia attendentes ne minera in scripsa ob exercitium et defectum sremina fectoris et gubernatoris alignam paciatur sectorem emissi et heredem Jamussium in quem dicti duo consensi, elegerunt et depntauerunt. Vnde quidē Jamussius suos dicti prefatos ptes vidz. Starchnam nouam et Adam certa pecunie summa dorothcam vero suam germanam Lamrecij Borzimirij sortem tribus manss adnotatis in Nowigrod, ad eos ad successionē pma spectant. satisfactorie pro omibus ipsorum sortibus ex ad. minera hereditatis aut quouisalioūo spectans hs et in futuris spectandis exolui et contentauit. ratis et cum effectu. Vnde Starchna relicta Adam et dorothca coram nobis personaliter constituti ipsorum voluntate potencia satisfactione sua dicti recepta et recognita, se de dictis sortibus primis mimis et derelicte ex ad. minera spectan. eis et in futurum quolibet spectandis ipsi Jamussio et suis legitimis suisq; abremdatis pcure et nieuem.

Exit mansus Pyßnapacka

Anno loco et tē quibusdā Bereng pncipe dño dño Johanne mansum vnum mensure Culmen. sui veri ducatus et dñij qui per dimensuratores exercij. penes villam ducalem Lantschino iacentem Jn Zbimino alias Pyßnepacky. ordinate sito Jn dicti Lompzen penes Ostralanka sito Jn long et lat. cum omi iure Ac omibus et singulis ad dictum mansum spectan. et mellisiajo dutaxat excepto. et alis mixta iporum cum radicale Nobilibus Petro Johanni Nicolao Stanislao Martino et Matheo de dicta Zbimino pro orto Bag. grossorum in medio vendidi. et resignauit pcure et in emptū.

Exiunt Mansus Borsetyck sup pomßelyschok

Anno loco et tē quibusdā Henrico pncipe dño dño Johanne mansum vnum mensure Culmen. sui veri ducatus et dñij qui p dimensuratores exercij. in et sup Pomßelyschok ceca et a granicis dnchnowskych et in capite Gorzy dicti Pomßelyschok Jn dicti Lompzy et Jn longum et lat. cum omi iure Ac omibus et singulis ad dictum mansum spectan. et melliorib. exceptis Nobilibus Matheo et Petro Borsetyn patruelibus germanis de Pomßelyschok et eorum heredibus vendidi. et resigna. imperpetuum pro quatuor Bagis

Exiunt

Exeunt

Exiunt

Exeunt

Exiunt

Exeunt

Milcko Masus

Anno loco et tp̃e ut s. fra Tercia prima p̃to festum sancte lucie virg̃is
Ser̃mo p̃nceps dns dux Johannes mansum vnum mesure Culmen
Ista nota sui veri ducatus et dn̄ij qui per dimissionem acquisiuit Milkowo hereditate
est cassata in dicto lompzen sit. penes Smilodowskye Trenschowschek et Sabang
post sententiam Gramicze cum vbrazzrippa torrente dicti Smilodowka. Item long et lat
inserendi Tum omi sure suo et omib̃ re Milkowe et mellificijs exceptis Nobilibus
Mistzschek. Abrahe Jacobo. Stephano. Alberto Germanis. et Schimyelyschke
p̃ro decem flor̃is grossor̃um in medyssi et ip̃orum successoribus litteris vendidit
et resignauit in p̃petuum.

X filijs Myrocek.

Sulkij Confirmacio lapsus

Anno die loco et tp̃e ut s. Nobilis Johannes matthie de Luby. iram lapsus
p̃petui instaurari petiuit confirmacionis et tenor de verbo ad vm̃ sequit̃
Et est tp̃e Johannes de gra dnus Mazo. et Cuyssie. de Bzymstra tenore
p̃sentium quibus expedit vniuersis Quod ex integro Indicij mei lomzen fecta
est nobis plena fides Et de anno dn̄i M.CCC.LXXX. Actum Bzymstra p̃to
dominam Stamispalz in lomza. Jn cui Andree p̃sentibus Nobilibus Stephano
Nobile et Beata filia olim Martini de Luby. Consorte
Nobilis Andree de Corithky ip̃orum voluntatibus spontaneis palam
recognoscentibus. et tenentibus in dicta septem flor̃is et in medyssi
Nobili Johanni olim matthie de Luby infra festum ad vim̃ septimane
future se sequitur sine dilacione soluendis vel ad tp̃us p̃dictum non solutis
Aut solutis quo minus negligerit. Extunc dnos masos ip̃orum hereditarie
Culmen. Jn Luby. et in dicto lompzen sit. Jn long et lat
Tum omi sure et omib̃ et singulis utilitatibus fructibus reditibus
p̃ventibus rebus emolimentis et obuencionibus quibuscunq̃ vbicunq̃ sitis
sine cuiusq̃ reclamacione. aut suis nocuis. Ipse Stephanus et Beata dictos
duos masos cum p̃scripto vtilibus ad predictum Johannem in p̃cepta
permanere nunq̃ sunt pertes et omittet p̃petue et inconcussi Jn cuius
rei testimonium Sigillum meum p̃tibus mandare est appensum et actum
et datum in lompza fid tercia p̃xima p̃to festum sancti Jacobi apli
gloss. Anno dn̄i Millesimo quadringentesimo septuagesimo primo

Exit

Datum

Anno dñi Mo quadringen^o octuagesimo Stacõ Czechin Erecto Mine sup Orzyc

Feria secunda ante Sancte Sprise vigiliã. presentibus dñis Nicolão Wanschs de Dobrzankowo Palatino Nazonie Mgro Nathia de Gluzenowiecz decretor. Stephano Archidiacono et Officiali Plocen. Swarsch Canco Stiborio de Tuchary Judice Nahm. Costka de Nostkowo Subindice. Alberto de Nostkowo Cuctã rõ. Czechonowiensib. et Gemissimis Sprincipib. dñis dnis Sohe Leona ducatus GG adangere cupiens Nineram sup flumio Orzyc in Lissagora seu in Memoribus Nrzeszcin incupat. In districtu Czechonowien. pr̃e prezasmisch sitam et mp denouo erectam et edificatã. Cum duobus masis et sex Jugeribs seu morgis ab omib. soluendis Cesis angarijs parangarijs quib. vniuersi liberos mesure Culmen. Necnõ cũ molendino toto in quo frumenta cuiusq. grani molen pit et emolumenta pro se tollẽ et recipe ipe mineator potit. Ac cum thaberna bona et pratis sup. plodoruma ibi vbi sibi emesurata fuerit Necnõ cũ alijs pt inferunt sub aggere eiusd. Nineree sit. pro subsidio et meliori statu dicte Nine In logum ꝛc Cum omi Jure ꝛc ac cibus ꝛc Jtem ꝛc Deinde Nathie filio ze mak de Nanorominasthe dedit. donat et gratie gtulit pretue et meritis In cuius recompensam donacionis spr̃e Nathiab et sui successores ltimi Jugibs omib pretnis q̃ tribus per triginta ferri staborego talenta. Ita q̃ p quibuslibz quatuor tribus ad. per diuisiõ octauam talentum in Sprezasmisz dño duci et suis successorib. dare solui et rependi tenebunt et Nalcon auree pensiones extradere obligabunt imperpetuum. Jtem voluit dñus dux cuius Nathiad amplioꝛ grad prosequi Sibi et suis successorib. ltimis Jus Culmen. sup dictam Nineram Nr sup masos et Jugera memoratã. thabinas et prata postpta donat ut in forã gine Jnsup. fide Eidem Nathie et suis posteris ltimis dux dux dedit q̃ p quascũq Causis citatus fuit ad Justam quamcũq psonam nõ coram alio nisi coram dño duce aut 6 6t Juripare et respondẽ debebit et tenebit. Sptra quecunq. familia ipius molendini se ptulerit tota pena pecunie ad ipm Nathie et ipius successores ltimos ptinebit Et spectabit. Sed si ipse ad ltimum ptulerit. dñis dux medietatẽ et ipe Nathie medietatem se recipiet et leuabit. Item ipe Nath et sui successores ltimi pro sua necessitate habebunt facultatem piscandi et capiendi pisces in dicta piscina retibus Drgubiza et watha familie dõ sue insimul sibi agere et nõ ut in piscina Clonnia piscandi liberam habebit ptatem. Ceterum pro reformatione emd. aggeris dñis dux predictos et ipe Nathie terrenum denuo dare et imprendi debebunt imperpetuum

Trayewo Resignaõ Facta

Anno die loco et testibus quibusscripti Nobilis Johannes Woyrzoch de Trayewo recognouit. Quia motus visceribus intime caritatis. Ac racionabilium fidelium sibi per Nobilem Stephanum filium Matthie de Ribno filiastrum suum. Sibi Matthie Stephano et suis legitimis successoribus. Totam suam patrimonij portionem sup. Trayewo. Alb Czepanowlanky. Kerch ꝛc In dicto Czechnowien. ꝛc In longitudine ꝛc Cum omnib. suis pertinenciis. Ac omnibus utilitatibus et pemunitatibus. Nihil prorsus in eadem resignando. dedit. donauit. et resignauit. pretne et in futurum. Eo tamen respectu et condicione stante q̃ dum pfatus Stephanus. prole pcreata non relicta decedere contingat. Extunc eadem bona hereditaria. ad ipsum Johannem Wirchzoch. et non ad aliam quamcunq psonam. quocunq. tempore. debent reuolui

Exunc

Mansus pro capella m Nouemmyastho

Anno domini Millesimo Quadringentesimo Octuagesimo feria sexta post dominicam Oculi in Czechonovo presentibus dominis Nicolao wanschka de Wrogatcze palatino Johanne lupsken Wolfkone Lemak de Czeczyno Wenceslao de Wartenberk Zacharia Nicolao de Golimino Czechonovensibus castellano et Jexecutore infrascripti per magnificum dominum Johannem Nom mansum in ciuitate sua Nouemmyastho inter mansos dicte ciuitatis consistentes, qui mansus se extendit put et alii mansi dicte ciuitatis, liberum ab omnibus solucionibus censibus precariis contribucionibus dacijs angariis parangariis et quibuscunque collectis generaliter omnibus Jn laycali et latere cum area sua suo diuali Jac omnibus et singulis utilitatibus Jo Ruchil Jo ad instantiam petitionem humillimam principalis domini Barbare domine dotalicie dominorum Johannis et Nicolai fratrum suorum carissimorum pro capella in hospitali Nouemmyastho per eadem dominam construenda Jac pro sacerdote in eadem capella pro tempore existente ob remedium salutis anime sue ac suorum predecessorum et successorum dedit donauit dat donat et de iure vigore presentibus resignat potestque et meram

Super Comutacoz Nemyanczyno et Sokolowo

Anno loco die et testibus quibus supra Quod Nobilis Nowelislaus filius olim Petri de Nemyanczyno accedens dotalicium principalem exposuit quodque dominus et quondam castellanus et ciuitatis Czechonovensis casu infausto sit exusta sibi eo tempore priuilegia Spatium super certis possessionibus tam patrimonii quam empcionis et alias super comutacionem earundem possessionum in Nemyanczyno et Sokolowo, sermonibus per ignis voragine est consumpta et in scriptis redacta cum priuilegii nota in registris Cracouie priuilegia reperiri possint dominus Jura Wladislaus regius recordatus petijt sibi carissime esset regia pro quo dicto Jura humiliter supplicauerunt vt sibi huiusmodi priuilegium et dicta nota inscripta innouaret et ad regalem maiestatem et quos ad hoc de iure pertinet redigi dignaretur cum petitionibus instis et racionabilibus quibusdam dicti domini ex innata sua clemencia fauorose et benigniter admittatis. at de sua gracia speciali huiusmodi priuilegium ex huiusmodi nota tenorem inscripta innouare cum tenor sequitur et est talis Anno domini Millesimo Quadringentesimo Octuagesimo Octauo feria sexta in crastino festi exemptionis in Czechonoro presentibus dominis Nicolao castellano Zbinek Judex Czechonovensis Jaroslao Wszetuchter Zacharia Michaele Gutterno notario et Vincencio Czyrzanky et Nobilis Stanislaus et Johannes germani de Nemyanczyno Comutacionis postea facte tam patrimonii quam empcionis in Nemyanczyno hereditatis in districtu Czechonovensi situate cum omnibus vtilitatibus et Juribus Ruchil pro vtili reputatis in eisdem Petro de Nemyanczyno patruus ex causa comutacionis pro medietate bona patrui vtrius Petri in Sokolowo hereditate in districtu Czechonovensi et vendiderunt comutauerunt in perpetuum resignauerunt

Exunt

Propinatus pro duo duce Johanne per Johannes Wangrzynowski resignata super Szanchoczyno et villas adiacentes

In primo loco die et testibus quibus supra Nobilis Johannes filius olim Magnifici Rogala de Wangrzynowo Castellani Zacroczymensis Recognovit quia totas ipsius primotabes et gravis derelicta ipsum iam extunc gerentes hec concernentes quoddam instrumentum post olim Magnificum Johannem Rogala de Szanchoczyno palatum Mazovie patrem suum et dorotheam filiam dicti Rogala, ipsum spectantes hic et super bonis hereditariis Szanchoczyno Szembrzewo, Sunrogalo Zelonka Golchkowo Rzij Cuchary Brzezynya Chodzij: Schirwo Bogukowo et Cromadzyno in Curia hac in districtu Szechonowensi consistentibus hic longis et latis cum omnibus suis rusticalibus dicte bonis spectantibus: eisdem hac omnibus et singulis utilitatibus &c Nichil suis petitis et dominij pro se et suis successoribus reservatis in eisdem Serenissimo principi duo Johanni Regi &c Mazovie Russye &c resignauit voce vere debite et vigore spretis prefato Serenissimo principi duo Johanni duci Mazovie &c prenominatus Johannes Wangrzynowski ab honesta Barbara consorte sua legitima et a dotalicio ipsius parte sedimsit

Extunc

Item prefatus Johannes de Wangrzynowo omnia sua dicte bonis hereditaria duo duci Johanni debet se ob seruicia et prebus obligatus est restituere

Dotis et dotalicij resignacio pro duo duce Johanne

In primo loco die et testibus quibus supra Generosa hac honesta Margaretha filia olim Stremij Turpyn de Golkowo, consors olim Magnifici Johannis Rogala de Szanchoczyno palatini Mazovie. Nunc vo vxor Magnifici Andree de Cossowo Castellani Costrinen Recognouit quia totam vtpote dotis et dotalicium, qd a Magnifico Johanne Rogala palatino et dorothea filia sua consorte olim Magnifici Jacobi de Skoglewitze Castellani Zechonowiensis, vna cum omnibus bonis quibus habet et habitura est vbilibet hic et super bonis hereditariis Szanchoczyno Chodzyszewo Zelona Szembrzewo Skrzeszinya Conradzyeo et Bogukowo hic terra hac in districtu Szechonowiensi situatis hic longis et latis cum omnibus et singulis vtilitatibus &c Nichil et Serenissimo principi duo Johanni duci Mazovie et Russye &c resignauit, et ipsa Margaretha a sua dem Superstes recepta satisfactione, de eisdem bonis hereditariis et de tota dote et dotalicio predicto eidem Serenissimo principi duo Johanni duci Mazovie et eidem omnibus cessit et condescendit mpetum Et idem Margaretha iam extunc Recognouit se sue dictam omnibus dictis terminis et modalitatibus hic dicta bona hereditaria

Extunc

Abrenunciacio sup Szanthocyno et alijs villis adiacentibus

Anno loco die et testibus quibus supra Nobilis Jacobus de Schymakij Recognouit quia sibi Serenissimus Princeps dns Johannes dei gracia dux Mazovie et Russie &c pro omnibus premissis ac pro quibusdam debitis et dotalicio ipsorum post Generosas ac honestas Margaretha filias olim Strzemo Crzepini de Wolkowo consorte olim Magnifici Johannis Rogala de Szanthocyno Nunc vo vrore Magnifici Andree de Cossowo Castellani Wissegradien et Stanislao de Lipie Camero vestro Curato et Notario Cracou Cherchonowien per Nos ad eam de speciali gra et fauore missis Recognouit quia omnia bona sua hereditaria patria quam habet gerencia in bonis hereditarijs mfatis scripti videlicet Szanthocyno Crembnierzo Zelona Conradowo Gothkowo Rzij Cudzyn Brzeszmyza Rogulewo Gromadzino et Chodzyszewo in Terra ac in districtu Cherchonowien situat in longo et lato cum omnibus iuribus vtilitatibus quesitis et hereditatis &c omnibus et singulis obuentionibus &c Nichil &c Serenissimo principi dno Johanni dei gracia duci Mazovie et Russie &c resignauit et sufficienter satisfecit recepta a sua dne Margaretha dorothea de predictis omnibus effecit et pro bonis cedit in futurum

Exiit Szanthocyno et alijs villis Resignacio

Anno loco die et testibus quibus supra honesta Dorothea filia olim Magnifici Johannis Rogala de Szanthocyno palatini Mazovie consorte olim Magnifici Ninogneu de Crzisko palatini Plocen Nostram ex certa causa licite et comode non valentis adire priuatis sed coram Magnifico ac honorabili Jemark de Crzizno Castellano Nouo Wegrodien et Stanislao de Lipie Camero vestro Curato et Notario Cracou Cherchonowien per Nos ad eam de speciali gra et fauore missis Recognouit quia omnia bona sua hereditaria patria quam habet gerencia in bonis hereditarijs mfatis scripti videlicet Szanthocyno Crembnierzo Zelona Conradowo Gothkowo Rzij Cudzyn Brzeszmyza Rogulewo Gromadzino et Chodzyszewo in Terra ac in districtu Cherchonowien situat in longo et lato cum omnibus iuribus vtilitatibus quesitis et hereditatis &c omnibus et singulis obuentionibus &c Nichil &c Serenissimo principi dno Johanni dei gracia duci Mazovie et Russie &c resignauit et sufficienter satisfecit recepta a sua dne Exiit ipsa dorothea de predictis omnibus effecit et pro bonis cedit in futurum

Schymakij Absolucio a penis Iudicialibus

Anno loco die et testibus quibus supra Serenissimus princeps dns dux Johannes consideratis et mfatis factis et honesti testimonijs sibi datis per Nobilem Jacobum de Schymakij mfatum et mfatos omnia sua legitima posteritate mupendede sibi supra infra scripta dnauit atq vpm fuit cum eius legitima posteritate hmoda penis illustrauit Sta q ipsum absolut vpm Jacobum et eius legitimos successores habentes penas Iudiciales magnas et priuat Dum Iudicem subiudicem palatinos Castellanos et alios quoscumq officiales et officiatos Sta q grauissimas hmoda penas Iudiciales incurrit aut in eas Iudicialit condemnatus fuerit

Coacus Sllad, mille de numero honeratoz prescriptoz dare et solue[re] tenebit[ur]
ffebre et merum Spena quinquagenali dumtaxat exepta Cuius pene quinquagesim
dim dna, et sua sustinebit, decez Nudis vero cuius pene duas subindis vim
grassoz in medioz[um] solue tenebit[ur] totiens quotiens in eadem pena sndraalit[er] com:
dempnabis fuerit.

Exuit

Dunsio Krapkowo & mlodo: lvo

Vnno loco dre et vesalij quibus supra Nobilis Nacobus de Krampkowo
dunsiones bonoz hereditariozum suoz mfra scriptoz, ptim, mt[er] olim dñi
basilij Sohannis et Stanislai Bartsch filioz suoz, ac Nepotes suos
alias Wonokij, filioz dñi Dacybogy olim et Sohannis, gerdi voluntate mt[er]
vestri fratis ac patruo et mvolabilit[er] obtinendis Recognouit in hunc modu
Sita q[uo]d Sohann cum suis ind[ivi]s tota portio bonoz hereditariozum in Bzmlo:
dono Sn dstrictu kompsien sita Sn longit[udi]ne &c cum omi Sue ac omibz
et singulis vtilitatibz &c Dacybogio vero et Sohann filio eius tota
portio in Bolyszyssthi Sn terra Sac in dicto Zamkrzien sita Stono:
scha ant Bartsco Medietate portus bonoz hereditariozum in Kampko:
wo et medietate Sadwarnie in Golanthkowo Sn dicta Zacrozymptey
Sysseth Salia ant medietatem portionis in Kampkowo et medietatem
Sadwarnie in Golanthkowo in eod dicto Zacrozymptey prefatis Nacobus
Kampkowskij pro se vtrumq[ue] ex parte dmissionis cesserunt pariter
et mervm pro suis portionibz petitis

Exuit

Statio Krozkan: Siwrey tey confirmac[i]o lapsa

Anno &c lxxxmo ffia secunda ptis dnicam Letare, publicis vbiq[ue] Magnifici
et Spnoz Alberto de Bartschnytey Zacoz Sacobo de Bolimo Szczepan
Castellano Sacobo de Krobkowo Sudice Chakowien, Barnhardo de
Castro Chandzmo Curie marschalco &c Nobilis Nicolaus de Char
nowo, trad lapsus petitionis mfrascriptas petiuit sibi confirmari &c Qua
rum tenor de vbo ad vbum sequit[ur] et est talis. Bolesslaus dei gra dux Ma
zouie et Cussie &c Significamus tenore pntiu quibus expedit vniu[er]sis quo
rum nos pntia v[er]sabit[ur] Nobilem Alexium et Stephanum de Sroyczky
ipsorum meto et sponte ac voluntatibz valam recognouer[unt] Qua
tuor tas ipsorum porcoz Redital[es] in Charnowo in dicto Warschowien
vltra flumen Narewij prope Krozkan sit[as] cum omibz et singul[is]
utilitatibz fructibz reditibz proue[n]tibz et iuribz Emolumt[is] et obuencionib[us]
quib[us]cumq[ue] nomibz nuncupentur Nichil pro ipsis
reservantes in eisd[em] Nobis Wladislao de Charnowo et Alexio in toti
tum et sex gp[os] et Stephano in dimidia sexta pagi gr[oss]i monete
dicti ritu et tenore obligamus Quia porcos cum pertinenciis
p ipsum Wladislaum tenebas Nudas vtilitates quietas et pacifice pos
sidendas, infra hinc ad festum Natiuitatis &c p[ro]xime futurum Nu casu vero
pdi Alexius et Stephanus tenebitur omnes porcos
ad festum Natiuitatis &c p[ro]xime venturum ab ipso Wladislao no exemc
tos [illegible] exemc[tos] negligerem[us] quouismodo Extunc pdictas porcos
porcos totas cum pdictis vtilitatibz et fructibz vniu[er]sis Nil ex ipsis reservatis.

in cius ℔ dipnd fabiſtanm pdct & amittat ꝑpetue et in cuius rei ℔ſcriꝑ
ꝑnotat ſ̄ tm ſ̄ tuus reiſtro̅ Sigillum mediocre ꝑntib ſt appenſm
℔ dat et dat in Stozkam fid gnta ꝓxima ꝑx festum sanctoꝝ ffabiam &
Sebaſtiam & mo dm̄ Millimo quadringentesimo Terciſimo Octauo

Alterius tenor Bolesłaus dei gra dux Mazo & Russie &c Signi
ferum tenore ꝑntium quib expedit vniu̅s & no coꝝ nob ꝗsitum ꝑ ſ̄ Nobiles
Lamcinum de Grzyczby Stoſtanos et petrum filios ipſius Lamrencij ꝓpoꝝ meꝝ
et ꝑpetencie voluntat ꝑ palam recognouim & ma totas ꝓpetuas porciones
in Tharnowo ſ̄ te in dcto \ vars ꝑpe Stokam ſit ℔ long et latum
cum omib et ſingul utilib fenctib reddit ꝑtib tensibus emol ꝑ
et obuencionib gra̅r vniu̅s quibuscuꝝ nomib mineant̅ Nichil ꝑſ̄ re ſ̄
natis m cius ℔ Nob ffabiſtao et Jacobo heredib de Tharnowo in di
gnti ſ̄ te Bagꝝ grossoꝝ in mod ℔ infra ſ̄ ad festum sancti Michael
ꝓxime ꝑuenturum rite et racionabile obligarunt tenend ℔ gnce et
pacifice possidend ℔ cas ꝙ si ad tp̄us ꝑdctum no exemerit aut
exeme nolluerim quomodo ℔ tunc porciones ꝓpetuas cum ꝑscripto
utilib ad dictos fabiſtanum et Jacobum in dict ꝑcinis ꝑtib et dimi
tent ꝑpetue et inconcuſſum Quocirca Johannes et petrus filij dicti Lamcini
fidelissimis paccm a quibuſ ꝑsona q ꝑdicti ffabiſtanus et Jacobus
in dictis porcionib si ad ipos cum ꝑtinuerit ꝑtabentur ab ipis no impedient
quoquomodo in cius ℔ Cui omi rei testium Sigilla nra mediocre ꝑntib
ſt appenſa Dat et dat in Tzechonow ff ſ̄da infra Octau ſ̄
ſtacois ꝑte mar virg & mo domi Millimo quadringentesimo quadragesimo
nono

Tercy tenor Conradus dei gra dux Mazo & Cuyauie &c Significam
tenore ꝑntium quib expedit vniu̅s & no coꝝ nos ꝑ ꝗsitibus Nobil ſ̄ de
de Grzyczby ipſius ſponte ꝛa voluntate palam recognouim & ma ꝓ
dcem Bagꝝ grossoꝝ tm in ℔ Nob et ꝓuid Johanni Andree ꝑbro
et Nicolao gnatis de Tzyarnowo in xpiſ ſ̄pte a dat ꝑntium inde te
ſquentib ſol ℔ Si vo ad illud tp̄us no ꝑſolueri & ut ſolucre
negligeri quomodo ℔ tunc idem ſ̄ tus porcoꝝ primo
in Tzarnowo ſ̄ te et in dcto Wasczow ꝑ fluuium Drarew prope
Stokam ſit ℔ long et lat & tm omib et ſing utilib fenctib
reddit ꝑtib tensib emolit et obuencionib gra̅r vniu̅s quibus
cumq nomib mineant̅ Nil ꝓſ̄ in eod relinquo Et omnes
& ſ̄ Johannem Andream et Nicolaum gnatos in dcto decem
Bagꝝ monetꝝ ꝑdcte ipſo facto perdet et ꝑmittet ꝑpetue et in cuius
rei testimoniu̅ Sigillum ꝑtis ꝑntibus d̄ni Boleſlai ꝑclari ducis Ma
zouie et ꝓ ꝑte mea apposui mediocre ꝑntib ſt appenſum
℔ dat et dat in Stokam ſ̄ti Egidij ꝑte Epalta ꝑ ſ̄te Crucis Anno
dom Mo cc mo quinquagesimo ſexto

Exuit

Tura super Rzeznen Capitis Maris

In vno loco die et tesibus quib ſupra Illustrissimus ꝓmogenit dcti dni
Johannes dominus gratie fidelitate obsequiis Generosi Johannis de Rzeznen
Capitis et Andree Waraschowien fidelib dilecti impensis et impensuris quoti
fidelitatis studio per vtr et nros ligiatos ſuccessib admodu dno impedit
sibi Johanni ac vtriusq ligiatus posteritati Sriptis infra ſ̄ptis dedit et
donauit Natos vtr cum eor ligiatis posteritate hereditarie Sriptis illustra
tis ac ꝑ hmetipsum seu Sriptos Sui Sanguinis vtriusq hereditarie Rzeznen
nuncupat ac in tregiis maſouie Sui dominij Makowyen site locati et locati

de quolibt manso tulso et possessso singlis dnis petrus de tribus pro qualibt fisso bte Marie
non plus qm per dez grossos comunis mrc et monete dno dnō karolo annitensis
dare et solue tenebunt et priuatis sint astricti impetrum ad solucoz. Insuper prefatus
dns primogn de innata sue benignitat clemencia sprehonrabilem Johannez et eius
legittimos posteritat dab omnib; Judicijs terminoz omniū eius Judicat subiudicū palatij
Castellanoz et aliozz quoz uocacoz missorialiū et essentialiū liberauit et dabsolut
impetrum sta qz ad eaz priuat a modo et deinceps nullū alterius negz per eos Judicent pena eius ob non comparicoz et responsoz nulla requirat. sed ad priuat uocat
ducalez altatg tractg et cartarg in terminis nrīs ducalibz romanisq; singulariter et ad
obuiata respondere tenebunt. Insuper uolens dns dux eidem uiro Johanni ampliori
gra ostendere ac reddere consolatū. ipm. et eius legittimos posteritatz. ab omnib; penis
Judicialibz magnis et priuis eius Judicis subiudicū palatij Castellanoz missorialiū
aliū et essentialiū quocunq; tenoz normatū et specifice supra expressoz
dabsolut et liberauit. Ita qz quociens et quotiescūq; in eis Judicialitz condemnatus
fuerit. totiens eas nihil de suis honorabilz presentibz solue tenebit impetum
pena pignoragenali duntaxat exceptata eius pene pignoratialis totiens quotiens
in ea incurrit ac in ea ydemnatus fuerit. totiens habe dicti grossi monete
gnis dare et solue impetum teneatur

Stem m Norugrod Exunt

Novem mase penes Mamino

Anno qno supra feria sexta post dnicam Judica in Norugrod presentibus dnis
Johanne lupschij Castellano vaysnicy Bartholomeo de Colathij Judice Paulo de
kyssyelnycza subiudice, Lomplety, Bernardo de Chodzyno vice Marschalko
et Jeremissmo principe dicti dux Johannes Novem mase mense Julmey
sm veri Jnuoty et dominij qui per diuersitatez exercitat penes Mamino sta:
gyemnycza, et ducalis, planicies vacuitas sm Historiam Rozamey sit sm
longa et trans oim mre sac atmos et singulis vicissitudes et Nuchil et
Nobilis Mathie Johan Sigismundo filijs vaysnick. Nicolao Paulo Lau:
rencio Bartholomeo Albertio, filijs Petri, Bartholomeo Stephano Stam:
slao Thome thomich Johan Gregorio, filijs Marci, Petro Fabislao, filijs
Stanislai, Jacobo Stanislao Mathie Johan filijs Nowdek, hedios de
Mamino pro vnuia et septem sexagē grossos in medijs ydē vendidit ac
vere irrenocabili resignauit petrus et mercam. De quibus supra Nomen
nuncij Mathias Johannes Sigismundi filij vaysnick. Stephanus Nico:
laus Paulus Laurencius Bartholomeus Albertus filij Petri. Nicolaus trib
mansis, Bartholomeus Stephanus Stanislaus Thomas thomich Johes
Gregorius, filij Marci, Petrus Fabislaus filij Stanislai Jacobus
Stanislaus Mathias Johannes. filij Nowdek, uelignus trib mansis
se diuisum inter se possidebunt nepotum, pro eoz Jmpetione petra

Exunt

Stario Lomzeñ Somowo Mansi data admissio

Anno domini Mcclxxxmo quadringentesimo octuagesimo feria secunda post dominicam palmarum proxime preteritam Nos Conradus Spiritibus dominus Johannes Wapowski vayvoda Lancicensis Johannes Bazyla de Maymoczewo Comites Sandomirienses Nicolaus Czechowowicz Castellanus de Lanczicz Andreas Comes de Tarlow Andreas Comes de Rzyszczewo Subdapifer Lomzensis et Nobilis Jacobus alias Johannes filius de Somowo presentibus Palatinis recognovit Se quendam Hyp alias Stephanum de Somowo post ipsum Sadie agentibus cum humanis, Nobili Nicolao eorum filio suo Vnum mansum ex sex mansis, quos apud Dominum Principem Dominum Conradum Johannem Masouiensem Cuyavensemque etc. Ducem Plocensem et Sandomiriensem Dominum suum Gratiosum et Sandomiriensem germanum, sub Regni nostri Dominis, emerat, Vnum vero mansum Cornelium Glabazeum pretactum Granicie Sandomirie patrimonium Somowoszkie alium Locum Lecxsub nuncupatum a Rzymmanowoda ku: Cuyavorum, et quatuor mansis ghigne Sirantes mixta Granicie Sandomirie Dambrowa mixta Lanthsmoo, Dederat Sed tamen et ne agonie existens sua testamentaliter legaverat et legavit Jonarum Jono Angelo pro area in Somowo Hyemus mansum ibi Pranowmanis Sacerdotibus Sed vltra merces pronunciatum Nomisli: Colanum Fratrem suum Hyp longum et latum, cum omni Silua et orbis et Curia et Curtis Et unius et adiacentibus, cum vtilitate et admixtis, et ad Hungdi Sorum sui donationem et legationem assensit et assentit presentibus Officiatis et ne ultra

Exiit

Czechna Molendinum

Anno loco et testibus quibus supra Sia quarta proxima Septimana Pal? Sol? princeps dux dux Johannes, Cupiens bona ducalia ampliare, et ad ulteriores deduci fructus et vtilitates, molendinum sup fluvio sive torrente Czechna nuncupato, infra metas molendini subplozka Villa ducali, edificandum, admisit, et in titulum hereditatis perpetuum, laboriosi Jacobo Mozgowicz, et suis successoribus legitimis vendidit et resignavit impetuum, De quo quidem molendino Idem Jacobus mozgowicz et sui successores legitimi, terciam mensuram seu mebretam, cuiuslibet grani et semine prosit tollet et habebit duabus pro domino duce resignatis, Preterea ipse Jacobus mozgowicz mozgowicz molendinator et sui legitimi successores in platea pistrina cuius molendini pistores prandendi, Ramo mactali et Stouuya plenam habebit facultatem Insuper dictus dux platee Jacobo et suis successoribus tria agera terre racionalis et orti ad plateam molendini dedit donavit admisit et incorporavit Si necessitate reformacionis necessariorum ad ipsum molendinum spectantium imminente, dictus dux duos denarios Jacobi vel molendinator aut sui successores tercium sibi denarium apponat et ponat, Insuper quod dum ipse Jacobus mozgowicz molendinator vel sui successores in aliquo essent rebelles vel quomodolibet inobedientes aut et mobiles, Extunc probis viris exhibitis parte locata, dictus dux molendinum ad arbitrium ipsorum compensando, id quod ipsi arbitri invenerint et composuerint, idem Jacobus molendinator et sui successores, recipiendo de prefato molendino exire debebit, Cui vero dux placita compensacionis inita arbitrorum invenerint et composuerint, prefato Jacobo vel suis successoribus licite alteri valentiori ipsum molendinum vendere aut donare sue placuerit poterit

Exiit

Decem mansi · dranzkewo Slawek donati

Anno die loco et hora, Quorum predicti dominus dux Johannes Albertus et dictus Hyp assidati fidelibus suis, Nobilis Slawek de Szczebri, sibi et suis

ttinis suis bus decem mansos mesure tulmen sui veri ducatus & dominij qui per dimensionem exercent sup dranzhewo, penes granicias olschewskych & blimbi Gerch &c in dorpe dsrolanczen sitos Jn longum & lat. tum omibz & singl &c Jnl &c Jdat ad decem flag grossorum in medysso racon addito nalium ab ipso Klawek recept dedit donauit vendidit & resignauit impetuum

hot

Exuit

Kyelczmo Advocatie Resigna°

Anno dic loco & te nt° Johannes Kyeschek preconsul A & tunc temp compzen Ger mansos mensure tulmen ipsius donacie in Kyelczmo villa dnali in dorpe Lompzen sitos Jn longum & latum tum omd Jnture suo &c omib & singl &c Jnl &c Jn medio &c Promodo petro Latkalcz filio Kywyecz de Lompza pro ortnagmta & tribus flagris grossorum in medysso vendidit & resignauit petre & mewm

Kykacze confirmato Exuit

Anno loco et tesbz quibz supra Feria sexta Magna Nobilis Paulus de Kwojanek literam pretul lapsus petuit sibi primlegio maiestat confirmari cuius tenor de verbo ad verbum sequit et est talis Johannes dei gra Sux Mazovie et Kuyssie &c Significamus tenore presencium quibz expedit generalit vniuersis Quod ex Registro Judicij nri loczen lecta est plena fides Qd de anno dni Millesimo Quadringentesimo Septuagesimo Quarto feria sexta die Octe Sancte Brygide Virginis coram eod Judicio personalit constituti Nobilis Stanislaus Slimk olim Petri de Kyekacze primo spontanea voluntate palam recognouit Quia medietatem sue partem in Kyekacze hereditat Jn dicto loczen sita cum arcis ort Jn longum et latum cum omnib et singulis habilitatib fructib redditib proventib ceterisq emolumentis et obuencionib generalit vniuersis quibuscunq nominib mentis Nichil penitus pro se in eisd reservando Nobili Paulo de Kwojanek Jn decem flagris grossor in medysso proximo lecto purificacionis per quos omnes ejusdem Regnicolas rite et rationabiliter obligauit Ita aut infra certos predictos quos omnes dictas medietates partem sue cum arcis et orto non exemit aut exemit quouismodo neglexerit Extunc prefata medietas partem cum arcis orto Jn dicto loczen Jurisq cum valitatib Jdem Jnmorabz Stanislaus ad prefatum Paulum pdet et

damittet pretue et meum Snsuper vñ Stanislao dicto Spanlo a Snē
Sonata et Sclara ante et post redemptoz dcte parochie redimbet pacis
pro quo ciuitati cta libra respondē debet Sn cui Rei testimonia
Guillelmi varia mediante publica est appensa Sacta et data
in Lomza feria tercia proxima post dnicam Ramispalmaz anno
dñi Millesimo Quadringentesimo Octuagesimo Quarto

Abrenunciacio Tabule Exit

Imo loco et testibus vt sup. Feria quarta pa festum Sancte Nobilis et
honesta Sachna filia Nobilis Brzuneb de Thulczne Consors Nobilis et
Prandi de Cimis Lomzen recognouit Quia sibi Nobilis Johannes ger:
manus ipius de ibidem pro omnibz bonis paternis maternis et delict
ipam quibuslibet gñentibz et gñendis quibz imputis satisfecit realiter et
cum effectu Nec quis Sachna recepta sua tocius satisfactionis de pscpt
bonis paternis maternis et delict ad ipam spectantibz et spectandis quoquo
imposterum pdicto Johanni suo gmano ac ipius successoribz legitimis
abrenunciauit pretue et merum &c

Thomathowo Assedacio Resignatio Exit

Anno die loco et testibz quibus sup. Nobilis Nicolaus filius Stanislai
de Thomathowo ipius voluntate spontanea recognouit Quia assedium
magnum mesure Thulinen hereditatis sue ibid in Thomathowo hēdte
In dstctu Lomzen sita In longum &c Cum omn iure &c Ac omnibz &c
Michil pro se &c Nobilibz Martino et Petro hēdibz gmanis de ibidem
pro Quatuor Sexagenis grossoz in d ofe vendidit et vere irrevocabi
resignauit pretue et merum Insup prenominatis Nicolaus ipius Martino
et Petro Johanne et Martino gmanis sub pacto fedmisit Quod
in dicto medio assaso no impedirentur quoquo imppetuum &c

Mansus Jacobi de Tronosthage Exit

Imo loco die et testibus quibus supra Serenissimo principe duce Duy
Johannes Nomine maseum palidinis mesure Culmen Seu terre ducatus et
et dominij Sa Zalaszniza et penes Brykonyske granices Sue terre
ducatus nūm. vocatis Sin districtu Lomzen situ Sin longum &c Cum
omn Sue Sno Sue omnibz et singulis habitatibz &c Michil &c
Nobilis Jacobus de Tronosthage pro Immdia tercia Sraga
in medietate vendidit et vere irrevocabi resignauit pretue et
merum

Sloma Resignatio Exiit

Anno loco et testibus quibus supra facta sexta an donductum
Quaste proxima Nobilis Petrus Sloma de Blumiszcze et de
Schuszegiszewo personaliter constitutus sua spontanea Voluntate

Malam recognouit sexta sex Mansos cum medio manso et quos smorgib
mensure dulmen sue sporcionib ac spatrimonij ejus inter fratres grerneyb
in Schyrzegijerwo hereditate et in districtu ostrolanczen sitos In longum et
latum cum omn Jure ac omnib et singulis pertinentijs ad Murgil pro
se in eisdem reservando Nobilibus Nicolao et Petro Nicolaij de eadem ossij
vore irrenocabily resignauit spetne et mendy

Diuisio Ozmlodowo alias Rethowskich Scum

Anno loco et testib quibus supra Sabbato ay dominicam paste
proxime Nobilis Matthias cum filijs Johannib de Rethowo fratre
suis Bereneyczy Premislis dicti dnis Johannis accedens Spetiali
Rescripto diuisionis spetne de libro Terrestri Lowicen per ante:
cessores suos ejusdem site inter eos et firmate ac disposite per spo
dilium ad eodem rescripto nominatos deferentes, humile supplicauit
sue Dominacioni, quibus sua Dominacio eisdem, quam diuisionem sic libro Terrestri
reformatam, in librum Priuilegior Thesauri Serenitatis sue inscribi
et inscriptam demandare dignaretur Sigillo Magestatis roborare dignaret
Quam Dominacio huiusmodi sporum supplicacionib, tanquam ejusdem bonum amicy
quam huiusmodi diuisionem fieri, in libr Priuilegior Thesauri site Dominacionis
introduci et Sigillo Magestatis corroborare et roborare mandauit et ad:
((tenor mittit, cuius rescripti ac diuisionis quarum de verbo ad verbum segmt et talis
Sy tenor quibus Lowicen feria sexta ay festum sancte Sophie de anno domini
millesimo quadringentesimo octuagesimo octauo personaliter, coram Judicio
Nobilem Jacobum Bolechowskij, cum Nicolao germano suo de eadem
Lab Lona, et Matthiam Johannes, cum Jacobo germanis heredes de Smlodowo
et spro Nicolao sprocur absen, idem Ozmlodowscij fidedigni exhibuerunt quarum spetiem
partibus ex altera coram eisdem diligenter de Jure lecta et
Thorambala Andrea Czaplicz spetro et nowota Andrea et Mrozek de Czije
mielithe Conrado de nowita, et Mathia Jestkampij spontanea recognouerunt
quia pacis dilectos, Bonis eorum hereditarijs, in hereditatibus Smlodowo
et spolstrowo In districtu Lowicz site Lowicza sita spectans diuisionem fecisse
diuisi et limiti alias spranowijski sita et Nicolaum cum Jacobo, hereditate
dotalis Ozmlodowo, cum omnia et quatenus ac caliis et singulis suis
ac debent spetne et mendy, cum pleno Jure et dotalitijs diuersis, in spare
nus signa per spretactos diuisores signata possidet et Matheas Jahuttl
Jacobus et Nicolaus, erga eos, hereditates dotalis spolstrowo et Rethowo
site cum omnib cum alijs pertinentijs ac dicti spetne et mendy, in pleno Jure
et dotalitijs diuersis eorum in spare possideret et sotiaq spacia certis diuersis
cum notato Thesaurarij et ortos Castelli sancti Martini proxime vectiuo
ad Calend quasi per spacium annij dicti tenere et fruij elapso anno dicti
redere Mathias cum filijs de eadem Smolendino, et de ortis spretactis Jacobo
et Nicolao et sotiaq per vij tam Jacobus cum Nicolao, alij emanq Mathie
Johannes Nicolaus et Jacobus collatanei Curie in Ozmlodowo, dicti
spetne et mendy tenere et gubernare per medium Stem spectum Sanctum
dicti spectmedium dicti emittet alias spezensijs, et postea mittet per medium
dimidiet spretacti Jacobus cum Nicolao Bolantczewskij dicti et tenebit
addere per spacium ab Ista Mathie Johannis Jacobo et Nicolao diuisos
in Dominica septimana post festum sancti Martini proxima venturi et alias
reliquas duas spacium in Dicta septimana post festum sancti Martini
a proximo festo ad Calend eiusdem Stem emittet Nicolaus quilibet suis
dominis vasallis, libe dicti surgere, et transire per suas dominicas cum cor

Domibus Item Nonagneg Sparb Saredutarn Spaurn Dna alt
fidemgrt Spetnany Sb olmbus Sptriybg et Sprexinib, et Spro dotta
tnandg dottalicia sunt, ant emetgerent Item Sambe Spteb dznt q
Stradnity gramicleb Sb granÿone, et dimsonaleb et kramy Durakez
sup Spremissa solnere Item Dna Sparb atteri tmethomby m Dnany
sertutemy Stemtpore Derib Sb Snatoysina lora dombg dznt Sbere
dare Stout Olmbsb Salomy et oreib et rnny face Sne omnd et singula hic
constripta et Dnta Sprent gimetur de Sberbo ad verbum tpe ambe
Spteb dznt et conclusernt inter se Sbate grate firme et inviolabiter tend
sub pena Spallata tantu Certagenarnny groschorn m Smedy Spmeny
pene cmyd domo duj, et Snadm Case sen Spasse Spark

Exunt Kepky vendido trib Mas

Anno loco et testibo quibussup Die dmco Conductus Pasche Qu
Illustrissimo Sprincepb dus Dux Johannes decem et septem Masob in
Kepky hereditate Nobilibus Nicolao et Johañ filyb Stiborij Korcnovecz
de Kepky cum aliis participibus iporum sml perprimb vendiderit Spi
ty Nicolamb et Johannes ffr patrib sue quietudinez sup portcom iporum
Spteb secrsum ab alioby primlegiu habe cupen nobis pro eo instantissime
supplicarit S sue Quappt ipe dus dux Johnes Stres Masob minus
quiz Morgib ibid in Kepky hereditate In detu Ostrolanzn sita In longn
et latum Cum omi Jure Sc Ac oimbus Sc Sul Sc pratib Nicolao et
Johñi ginamb pro cta pecunia Cuma vendidit et pure irrevocabili
Sesignauit Spethe et mewys Sc

Exunt Volthowo resignato decez Masoz pro duo duce

Anno loco et Sctabus not supra Sptta Sferia tercia proxima post Conductum
Solennis Pasce Nobles Sadam Johannes Nicolaus et Stiborius filij petri
Bogusschyn de Volthowo Sticognouerut quia decez masob suos mesuř
Culmen, et Salt, ultra totaz suaz porcionez pretř hos decez masob Sr maior
est Sn Volthowo hěditate Sndistricte Cherhonowsky sita Sn longn Sc
Cum vnůs Sndbus suis radicalib Sac oimb et singlis ptinentib Sc
Nichil pro Sr Sesignado m ejus Sereníssimo primogn dno dno
Johañ, Spro Vagnta Sexagř gř m mediřgř et pro vno masob ultra
Sac pro prerogatiuis suis, ipsi per dnm dnm super bona ipsorum
Bogusschyze, donatr Sn districte Lomsky sitr vendiderut et vor
irrevocabile resignauerut pure et mero

Exunt Bogusschyze Jura cum prerogatiuis

Anno loco die et Sctabus quib supra Illustrissimo primogn dns
dux Johannes Nobilibus Sadam Johañ Nicolao et Stiborio filijs patri
Volthowsky de Bogusschyze Sura Sncta septa donauit atqz ipsis
vna cum ipsor heredibus Sndbus illustrauit Statu

Kmetthones vpre Sev Sprole m bona vpre Sev valla Sbogusthize
nuapatx Spr dstrictu lomzen sita, locab et locanda. Singlis annis pbuntur
tpbuta pro qualibt fisto dcte Martini non plus qm per octo grossos mode
qmis ratone Salmi Cusp. Nobis et neis successoribus, dare et solue tenebunt
mppetuum Sst prefatis suis principi, volens dcta Nobilis ampliori gratia
et speciale fauore vsitare et nobis complacere, pfis. ac eoz legittimis
posteritatibus ab omibus publis Judicialibus magnis et pvis dat a pena amerciamenti
alias othgethnanego, omq Judicio subiudicio palatine et castellanie missoria:
lim et quarelis offendim tanqm hic nominatim et specifice suprq expresse
absolut et liberamit pbne et integre Sbna Sbngnagiala dutaxat
exepta tmq pene gngnagialis suo qua dcis Judicia suos sub:
Judicia vam grossos m medijsse tonos grossos m camis mutuerit aut
Judicialit m ea qdemnata fuerit, solue tenebunt mppetuum

Exit

Advocatie m Myaskkowo pro parte m Janykowo
commutato

Anno die loco &c quibus supra Nobilis Nicolaus Cyelch Advocatus m
Lanthczmo recognouit Sua totam suam medietatem portionis Advo
catie m Myaskkowo villa nostra ducali in dcto Lomzen sita Su long
et lat. Cum omi Jure suo Ac omibus et Nil et propmqntatibusq
ad eam qualit spectan bq et spectando Nobili et prudo Jacobo suo
fratri Advocato in Myaskkowo pro tota ipsius hereditaria portion
media respectu cmis Nicolai Cyelch ex successione prna concernente m
Janykowo hereditate in dcto Lomzen sita in longitud et lat Cum omi
Jure suo Ac omibus ppmqntatibus utilibq fructibus et Nichil vbiq et
Cum addition quatuor hag &c in medysse sibi Jacobo per ipsum
Nicolaum facta Terram pro terra bona pro bonis ex causa co
mutacionis ipse invicem committamus permitamus et voce irrenocabili
resignamus petue et imerum

Exit vetus

ffiam dno primilegia parti vtriq vnu vni et reliqm alteri danda

Stano Czechonowien donatio Nassirowskich

Anno loco quibus supra feria quinta cas sancti Stanislai m asajo
proxima quidbus Magnifico et Generoso Zemalone de Worakowo Castro
Wyszehradien Stiborio de Curbach Judice Andrea de Lowalenowyce Capit
Czechonowien Petro de Bogathky Stribuno Wartz derslao Parzniewsky
Magnificorum Nobilis et honesta Dorothea Cziliaolim Nobilis Pauli
de Nekla gstituta personalit pacta recognouit Sua totas suas porno
nes hereditarias spectas et imperpetuas Spam m Nakly et dzierzenno
Czechonowien prope Parzniewsky et dambrowka m Smalendrey hereditatibus
ac dstrictibus suis quibus Sunt spectantibus et spectand Sy longu et latum
et rectu omq suo Jure ac ois
de Nakl Nobili Johanni de Nappyrowo Smarito suo dedit cessit
donauit et voce irrenocabili resignauit petue et imerum

Exiit

Diuisio Blowczmo Oszemyc et pomyeyew

Primo loco et testibus quibus supra Quod Nobiles Jacobus Nicolaus Stanislaus Adam et Matthias germani de Blowczmo diuisio bonorum suorum hereditar mfrascriptorum Petram de unanimi et concordi eorum voluntate inter ipsos factam firmiter ac perpetuo et inviolabiliter quandocunq in huiusmodi recognicionem modo debito videlicet quia Nicolaus porcionem primam totalem in Oszemyc hereditar sitam in districtu Czechon sitam longum &c Tum omni Jure sibi Nicolao per Adam et Matthiam ex pomyeyew et Dzierzyce facta et Stanislaus porcionem totalem hereditariam primam in Blowczmo hereditar in districtu Swyssdegriad sitam longum &c Tum omni Jure de omnibus &c Tum addicionem septuaginta sagenarum quid septuaginta sagenas Adam et Matthias sexaginta Nicolaus vero decem sagenas promodo Stanislao ipsorum germano sortem ipsius cum suis edificiis habitu et pertinencijs Adam vero et Matthias bona hereditaria pomyeyew et Dzierzyce in districtu Swarszyn prope Skrzowyadsitam longum &c Tum omni Jure de omnibus &c sorte et diuisione predicta sic inter se et eorum successores habebunt et possidebunt perpetue et inconcussum Item Johannes senior ipsorum germanus portionem suam hereditariam ipsum quousque placuerit libero suo arbitrio inter omnes fratres germanos predictos mittit et de eadem ecclie impetuum Verum cuius racionis huiusmodi exclusionis et missionis quidem fratrum germanorum eius Johannis per quadraginta grossos in denarios quidem amorum super quodlibet festum sancti Nicolai confessoris et super veri racionis intuitu debent et obligantur quandiu ipse Johannes supviverit sub vadio centum sagenarum Item ab aut fratre apud quem mansionem ipse Johannes fecerit et tali pensionis titulo grossos pembus liber erit et absolutus

Cancellatur nota

Exunt

Borkathi Priuilegium Crematur

Primo loco Dux et testibus quibus supra Quod Nobilis Jacobus Paulus Johannes Mathias filii olim Gregorii Stanislaus filius olim Nyemyerza Mathias et Nicolaus filii Stoborii hedes de Borkathi facti dicti duces primas expresserunt quando Dux et quando Castra et Ciuitates Cracouiensem casu infausto sint exusta ipsis eo tempore Priuilegium paternum super certas porciones empcionis ipsis seruientes in hedi Borkathi vacuatas per ignis voraginem est consumptum et in familiam redactum pro quo Duci humiliter supplicauerunt ut ipsis huiusmodi priuilegium renouaret et ad sigillum maiestatis et que ad huiusmodi petitum redigi dignaretur quorum petitionibus iuste et racionabilibus consonum Dux ex innata sua clemencia fauorose et benigne annuendo Hec de sua gracia speciali huiusmodi priuilegium cum omnibus in eo contentis nichil penitus de nouo in Registris Dicte missum per dominum Johannem Demorith Ducis Marschalcum &c prothonotarium Dicti Ducis carissimi est mutatum huiusmodi eadem nota in dictis registris demandato dicti Ducis est inserta Admissa et confirmata Cuius tenor sequitur et est talis, Nobilis Martinus de Borkathi recognouit quia totaliter ipsi portiones ipsius in Borkathi hedi in districtu Czechon sita in longum &c Cum omnibus &c Virgil &c Nobilibus Gregorio Nyemyerzy et Michaeli de ibidem pro quibusdam summis pecuniarum ipsis per ipsum Martinum de

Sancti infra octauas Assumptionis gl̃ose virg̃is Marie Anno domini Millesimo Quadringentesimo decimo octauo Spectabilibus dñis Erlamo Sporcka Mathyborio Marschalko Re-

Lepkij confirmacio

Exiit

Primo loco et testibus quibus supra Asserta fuit infra octauas Assumpcionis dñe nobilis dorothea cum Jacobo filio suo de Lepkij trad̃ infra scriptas videlicet vna que post lapsum Triginta annorum petuabet super certas placulas in Lepky Smilicz et Solka sup̃ immissione et incorporacione sup̃ eisdem placulis petierunt eis Sup̃ilegio maiestatis confirmari Tenuit primo tenor est talis Boleslaus dei gra dux Mazovie Re Significamus tenore presencium quibus expedit vniu̅s Quod Coram Nobis personaliter constituti Nicolaus et Bartholomeus germani de Lepky vpore Sspontanei voluntatibus palam recognouerunt quia certas placulas vpore mapirdo a limite Rakowij sursum alias Czaszni per silua vsq; ad gmineas Nyezakowskie et eisdem gmineas vsq; ad parietes Nyezowska prout cum duobus nobilibus conf: signauerunt volgariter oblongosali, sup̃ Lepky site sup̃ longum et latum Cum omnibus et singulis vtilitatibus fructibus reddibus proventibus emolumentis et obuencionibus g̃naliter quibuscunq; noscuntur minus pertinere Nec pro vna refutatis in eisdem Jeroslao de Mirschkij in gratis seruicijs sibi in medijs Nec Nicolaus Natim̃ sup̃ pretio p̃dicto per sparsim decem annorum spacium seruient, vbi et quotienscunq; obligauerunt hijs placulis ex sup̃te vtilitatibus infra dictos decem annos Elapsis vero decem annis de no exemerit Extunc de anno ad annum hoc est a festo natiu̅t Xpi ad alia eiusdem festa optinere queant per vnum Jeroslaum tenedas habendas gubernandas quiete et pacifice possidendas Tandem quorum sibi Jeroslao dicte gratis seruicijs sibi monetis p̃scripte fuerunt plenarie persolute Assidimserunt nunc predicti Nicolaus et Bartholomeus pater pro voyeslawa germana vpore et Matreo et dorothea sororibus vpore, sup̃ dictis Jeroslaum in dicta obligacione tpe temere no impedirent quouis et si quod damnum ab vpore sorore et sororijs eorum Jeroslaum pepigit hoc damnum in vpores Nicolaum et Bartholomeum redundabit In cuius rei testimonium Sigillum nostrum p̃tibus est appensum Acta et data in Czerchowo Anno gratie domini Millesimo Quadringentesimo Sexto Sede aut tenor est talis Johannes dei gra dux Mazovie et Russie Significamus tenore p̃sencium quibus expedit vniu̅s Quod coram Nobis personaliter constitutis nobilibus Stanislaus filius Jeroslai de Mirschkij vpote Sponte voluntate palam Recognouit quia de nobilis dorothea relicta Nicolai de Jacobo filio suo de Lepkij pro sua gratis seruicijs sibi in medijs Sunt certas placulas sitas in Lepky per nobiles Nicolaum et Bartholomeum germanos de Lepkij nobilis Jeroslao de Mirschkij Stanislaum p̃fatum dominum Boleslai ducis Mazovie et Russie Nri consiliarium Sponte Satisfecerunt realiter et effectue Et recepta quidem Sua Satisfactione p̃fata dorothea et Jacobus filius eius in vtilitatibus placulis quas ad vitam suam optinuerat dimiserunt pacifice immisit inmittit et

per pntes sibi qz de eisd cessit et pntibus cedit hac m legum hmoda satisfactõe / eadē
hab sup dctis pticlis sermonibus sibi prestitit Et prefatus Stach pacē pmittat
Dorothee et Jacobo filio suis pro Jacobo germano suo fidiussit / se qz eand
m scripcõe non infringet quocqno / et se qd damnum perpetr / hoc non erit dorothee
et Jacobi. In cuius rei testimoniū sigillū nrm
medio pntibus est appēsū Actū et datū in Czechonowo Fra sexta / vigilie
die sptembris Anno dñi Millesimo Quadringentesimo
Octuagesimo sexto

Exuit Abrem° Kaky

Anno dñi lxxx° et loco vt sup̃ feria quta an festum Pethecostes
pntibus dñis Johanne Zyrsky Castellano wonzy Stanislao de Lypie
Canonico Warsch. Curato et Notario Czech Paulo de Wroblewo
Tribuno Czech. et alijs qbus sup̃. Nobilis Margaretha filia Nico-
lai de Kaky. qsor Nobilis Petri de Brozowo recognouit Quia
sibi Nobilis Paulus de Kaky vnam ag. vig. pro oibus bonis pa-
ternis tã dotalitijs quam gerentis et gerende quocūq̃ imposterū
satisfecit vult. et cum effectu Et Recepta hmoi sua satisfactõe
pmissa Margaretha de pscripto bonis paternis ad ipaz de-
uolute et devolvende quoūz infuturū sibi Paulo suis qz ltimis succe-
ssoribus se abrenunciauit pletm. et in verbis

Exuit Jmploczki Stzalkowo Abrem° Wagra

Anno ut s. fia Quinta in Octava Corpisdm pntibus ibidem dñis Hemak
de Czechno Castellano Wyssthagradien. Bogusslao de Stomoka Capit
plor. et Subindice Zawkrzen Nicolao de Campa Tribuno Wyssnen
Honesta Wschebortka filia Bencosi olim Andree Stzalkowsky
de Wangra / Consorte nob̃ mri de Pozharzimo ꝛc recte / Quia
sibi Nobilis Matthias Martini Kledz de Myssthewo plbanus
in Stchopsko / et ipsius Wschebortze patrinus / pro omibus bonis
pris matris et derelicte / ipsam quomodolt in Wangra contractibz
et infuturū decrevit / satisfacz — realr et cum effectu. Et recepta
sua hmoi satisfacõe / pmissa Wschebortka / de pscripto bonis
pris matris et derelicte / ad ipsam devolute et devolvendis
quoūz infuturū / sibi Matthie et suis qz ltimis abrenun-
ciauit pctue et in verbis

Exuit Stacco Czechonowen Champhono ofsmao

Anno ut s. fia sexta In Crastino Sctj Viti in Czechonow pntibus
dñis Johanne Lyssky Castellano Wyssnen Andrea de Kowalewycze Capit
Paulo de Wroblewo Tribuno Czechanowyen. et Nobilis Johannes
et Zaramba de Champhowo. Quaz pretũ lapsus mora scripti Privilegio
maiestat petierunt eis confirmari Cuius tenor est talis Johannes de Gra
dzy Mazovie et Russye ꝛc Significamus tenore pntium quibus

xpedit generaliter omissis Quod ex Registro Ludwici nostri Cracho-
noviensis fretus est Nobis plena fides Qui de anno dom Millesimo Trina-
dringentesimo Septuagesimo Tercio Sabbto ante dnicam Ramispalmar
Coram Iudice code personaliter constitutis Nobilis Johannes Leszczyeńsky
de Dalonowo ymo sponte ac voluntate pala Recognovit qa tenet
dimidia terra sexag grossor in solido Nobilis Johanni et Zaraba
de Czamphorowo a proximo festo Solempnis passce ad aliud emptionis festum
Pasche per decursu bini anni Se qtenus sequenti Cmoda fide pfatus
Di vo ad predictum tpus non solverit aut solvi ymo ab eo negligeret
Extunc vna cum pactis alias Placitis penis hac pacta. qua ex pte Johannis
et Zarambe primis in octo sexag ad festum Leszczyeńsky obligavit
in uno fine in duodecim sulte estimalibus. et in alio fine in decem
sulte estimalibus Ibidem in Dalonowo hide in districtu Czechonowien sita
In longo et lato Cum omnibus suis pertinentiis et domio hac omnibus et
singulis utilitatibus fructibus redditibus proventibus censibus emolimentis et
obvencionibus generaliter omnibus absq aliquo nomine excepto Nichil pro
Se reservado in eadem pte et amittet petens et ingressum Stephanus ibm
Wagen de Czamphorowo personaliter constitutus recognovit qa pars pte
Johannis et Zaraba ob honestam sibi a sorte pfati Johannis et a
dotalicio suo fidei misit, sic qd eosdem vigore sui dotalicii no impediet
quagmodo In cuius rei testimonium sigillum nrum presentibus
est appensum Acta et data in Zadzimino fria secunda pxo die Sancti
Johannis Baptte anno dni Millesimo Quadringentesimo Septuagesimo Septimo

Exit

Radzimino Resigna°

Feria secunda pxo octo Viri

Anno die loco et testibus quibus supra Nobilis et honestus Sbigneus
de Radzimino Plebanus in Lukowo palam recognovit Quia totam
suam portionem ipsum int fres sive hereditatis grem ntrum et spatii portio
bonorum hereditariorum in Trzanika Wojczrowa Lothorniam Kalyschb et
Kegodna ad eum post Nobilem Andream de Trzanika olim germanum
ipsius devolutam hereditatibus In districtu Czechonowien sit In longo
et lato Cum omni Jure et proprietatibus et delictis Ac oibus et se
Nichil prose Nobilibus Sbigneo Martino et Floriano ger:
manis suis de ibid: motus erga ipsos presentibus intime caritat
dedit donavit gtulit et vore irrevocabiliter resignat petens et inveni

Exiit

Donacõ Begodna

Anno die loco et testibus vt supra Nobilis Florianus de Begodna palam recognouit Quia totam suam portionem hereditariam ac post Nobilem et honestum Stanislaum de Radzymyno Curatum in Lubowo quamuis sui deuo ad eund devolutam per Trzanka Wyeczwna Rothormanni Calyssch et Begodna hereditatis in dotem Czethonowicz sitas In longum et Cum omn Iure et proprietatib et debitis ac omnibus et Singl prout se et progenitores Suos de Begodna tam de Drzanzewo, lapsus spectat et pertinet Donauit et resignauit Cuius tenor de verbo ad verbum sequitur et est talis Conradus dei gracia dux Mazouie Cuiavie et Dominus terre Dobrinensis Recognoscimus tenore presencium quibus expedit vniuersis Quod coram nobis personaliter constituta honesta Anna Consors Michaelis de Ostralaka ipsius voluntate spontanea palam recognouit Quod ipsa tres Triginta Grossorum in medietate Stanislao filio suo adhuc puero per xviii septimanas Quamdiu arrenter soluendi Casu vero quo ipse non solueret quemcumque Extunc ipsa Anna totam suam hereditatem portionem patrimonij ipsius in Drzanzewo omnesque ibidem in Drzanzewo Tam longum et latum Cum omnibus et Singulis utilibus fructibus reditibus pertinentiis Emolumentis et obuencionibus generaliter vniuersis quibuscunque nominibus censeantur Nil penitus reseruando in eadem in duas Triginta Grossos monete presentis ad ipsum Stanislaum pertinere et amittere Quousque et interim Ipse Stanislaus Filius Michaelis hereditatem predictam priuilegio perpetue maiestatis Sui Cum omnibus rei testimonium Sigillum prefati principis domini Boleslai felicis recordacionis ducis Mazouie et Cracouie presentibus est appensum Acta et data in Ostralanka anno domini Millesimo cccc° Lxx° quinto

Abreuniciano Kamborno Exiuut

Anno loco et testibus quibus supra feria secunda ante festum sancti Procopii Honesta Nobilis ac honesta domina filia Generosi Jacobi de Kamborno Dapifer Zakrotzmien consors Nobilis Nicolai de Rzechowo personaliter constituta palam recognouit Quia sibi idem Jacobus dapifer hereditario genitor suus pro omnibus bonis seu hereditatibus suis et maternis ac dotalitiis vsque quo ipse pertinentibus et spectando satis fecit realiter et cum effectu qua sua satisfactione et contentacione recepta de eisdem bonis ac portionibus eisdem Jacobo dapifero genitori suo et meum Stanislaum est abrenunciata perpetue eisdem Jacobo dapifero genitori suo et meum

Exiuut

Tzarnowo Jura cum prerogatiꝝ

Anno loco ꝙmibus ꝫ & Jacobo de Pyemize Jacob Nicolao de Stambowo. Tzachn dapifero, Jeremissimus princeps dns dnx Johannes Attentis grate fidelitat ꝓmiss ꝛc & ꝫ Nobilem Nicolaum de Tzarnowo exhibet. Quod lim ꝛpm Nicolaum & eius successoꝝ legitimos ab omibus & singul penis Judicia ꝯ magnis & parvis omd Judicium Subjudicium palat & tast & officialiu & ministraliu ꝙnorumdez, tangꝫ hic nominatim & ꝑticulariter expssorum, Jta ꝙ eas milli de mo honorator ꝓfector, solue teneatur, Spena Judicagenali dotaxat accepta, & minꝫ pene Judicagenalis quoꝝ eam lucrum & in ipsa Jud condemnati fuerint tous, duo duq decem ꝙ Judicq duos, Subjudicq xxx vnm, ꝙ moneta qnie solua & pagabut impetmd. Preterea ꝑfatus Jo hicom. maioꝝ gre progratiad, reddendo coplatu, absolui ꝛpm ab omib Judicijs ecclie & comitu omd Judicium Subjudicium palat & tast & officialiu quorumdez. Jta ꝙ pamplius, ad putram ecclie, no attenu, nec ꝙ eo indirectum & citatus no compeat, pena ecclie obno compiorum & non responsiom milla sequente, ad putram and dnicalem citatus evocatus in tmis dotabꝫ vnicuiq de pdo querelanti Jure astabit & ad obiecta respondebit.

Exunt Abrenunciatio Bagyensska

Bogyanen

Anno loco & testibus quibus supra, feria tercia in die sancti Procopii nobilis ac honesta Elizabeth filia Generosi Jacobi de Rambowo dapiferi Jakorzmien, consors Generosi Johannis Bagyenszky capitanei Rozanen personaliter constituta palam recognouit Nulla eidem ꝓrenominatus Jacob dapifer gemtor suus pro omnibus bonis seu portionibus ꝓpriis et ꝓximis ac de relictis quibuscunq antecessoribus et successoribus satisfecit realiter et cu effectu qua hmodi sua satisfactione recepta et gratanter, se de eisd bonis ꝓpriis et quorumcunq ad dictis Ipm Jacobo dapifero patri suo abrenunciauit & totaliter perpetue et merito.

Exunt Textorum et pannicidarum in Rozhan fimitas

ANNO

Anno loco & testibus quibussup fia quita infra & tota Visitatonis marie ingimis, Dns mg princeps dnus dux Johannes, cupiens bona ducatus tempe sui regimis ad uberiores deduci utilitates, Qui ad instan ꝓmodorum Jakimi Mlodosth ꝓconsul, petri Skek, Andree malesk, Nicolai Bulacz, consuluit cimi & Rozhan petitionis omibus & singul textoribus et pannicidis ꝓdicte cimitatis Rozhan inhabitatoribus fimitatis more aliarum cimitatum, empcionibus ꝓpriis vendendarum & deferendarum dedit contulit & gratiose concessit, sub ea condicone, Quod nullus extraneoꝝ homd mercatorum alibi vendendum pannum ad mesuram vlne et lanam in foro comi, preter annalesoꝝ inibi & eme non debeat, Locum apud & circa ipsum textores ann pannadas cimi & ꝓdicte ipi extranei emptores landum ann pannum prout ipsis eorum postulancies libe eme & compare poterint.

Exunt

Stacio in Nowigrod Donacio Chmielewo

mo et loco quibus sup̄ die dominico In crastino diuisionis Apl̄orum p̄sentibus Paulo de Braborow Vexillifero Czechie Nicolao p̄rzog de Cobylyno Capit in Nowigrod Nicolao de Campa Tribuno Wenzen Hieronimo Hakimek de Obramb Curato in Zambrowo et p̄sbitero Curie et Nobilib Michael de Chmielewo recognouit Quia bona sua omnia mobilia et immobilia treb maiob mensuē Chulmen in se gtinencia ad ipm gretinencia In Chmielewo hēditate Sin dotu Lomzen sit. In longū et Cum omn Jure et Pertinen area Ar ombus et Mil pro se et Nobilib Jacobo de ibidm genero suo et Dobyechne filie sue q sorti eius Jacobi ac eor hered successorib ltimis motus rega ipor zelo intime caritat dedit donauit et in p̄sencia Veragemb q̄d in d die voce irrevocabli resignat p̄petue et mere

Exit

Stacio Lomzen Mylewo in manso

mo et die feria sexta in Lomza in Vigilia Sancti Jacobi Apli p̄sentib dno Bartholomeo de Colaky Judice Stanislao p̄zrok de Cobylino Capite Paulo de Kossyelnicza Subiudice Sandrea p̄zrok de Cobylino Tribuno Lomzen Et Nobili Jacobus filius Jodek de Mylewo Recognouit q̄ma dimidiu terciu masum meosue Culmen sue Malyschok vocatu ipm et patria successione hac et p̄cedenia dimensione spectatu In Mylewo hēditate in destructa sit Sin longu et latu Cum om Suē suo hac ombus et singlis Utilitatib et Nil et Nobilib Jacobo et Bartholomeo ger manis filiis Gotarde. Alberto Petro Paulo Andree Nicolao Bartholo meo et Jacobo filiis Stanslai. Johanne Stephano Mathie et Marco filiis Nicolai hēdib de Mylewo p̄ro Quadraginta sexag grossor in medietate vendidit et vere w̄ titulo resignat p̄petue et merum De q̄ q̄d dimidio tno maso Jacobus et Bartholomeus filii Gotarde medietatē Alberto Petro Paulo Andreas Nicolao Bartholomeo et Jacobo filiis Stanslai Johannes Stephanus Mathias et Marco filiis Nicolai alias medietate p̄ dimissionē q̄s possidebant p̄petue et merum

Exit

Cathoschewo in manso

mo loco die et tribus q̄ibus supra Dux dux Johannes dimidiu alterū masum meosue Culmen seu tere ducales et dormenij qm per dimensiones geometrales penes Chathoschewoskye ḡmoch. et cta borra ducales Cuyawie tercias mensuras occupabit Sin dystricta Lomzen sit Sin longu et Cum om Suē suo hac ombus et Nil et Nobilib Johanne Mathie Paulo Alberto filiis Gabrielis. Mathie Stanislao Jacobo Johanne filiis Nicolai Stanislao et Andree filiis petri hēdib de Chathoschewo p̄ro

Exit

fressoria in medyslo vendidit et vere verevolti resignavit ipetue et meram de gubgind d mindra alto maso Johanes Mathias Janly Jalberty filij Gabrielis .t. natvor. Mathias Stach Jacuby Johanes filij Nicolai Stamsladi et Andreas filij pueri sextalis poxtonesis. ser dnis mtis possidebit ipetue et meram

Ext

Molendini supharwyza dona

Anno loco die et testibus quibus supra Serenus princeps dns dux Johnes cupiens bona ducatus sui ampliare ad uberiores quoq deduc fructus et utilitates molendinu in flumio Narwiza vt dicto inter bona pyanthmiza et kalmorvo sito Promdo Gregorio filio Niklos de Nadrovro molendinatori de nova et erunda radice gstruct et denovo edificand per ipm Gregor et suos fres sue hereditar possidend dedit donavit imppetuid de quo quidem molendino Gre gf et fres sui terciam metretam prost tollet et lenabit duab pro dno duce reqnat. vt dns dux quatuor fugera alb morgoiv dno vidzl ingera de agro pro arca et orto et agro pyanthmyza Greg et suis hered dedit et donavit imp que in loco competenti ipse Greg vinarium sibi fiet et effodet potent vt alia duo fugera pro pratis imp prata pyanthmigbych sup polivy eidem Greg donavit Preterea dnus dux predicto Gregor et suis hered alb watcha et klomya in eod flumio Narwiza et sup polwatch in loc tame ubi rethibus et sagenis dictis pisces non poterim et quintas Zaby in dicto flumio Narwiza locare vt in quo dns ipe Greg pisces interim ultra suam mensam habuerit residuum eorundem sui et ubi eis placuit libere vendere poterit sine cuiuslibet capit contradicon et impedimto Insup sup necessaria ad molendinum ptinencia dnus dux duas sortes pomarii Greg vno terciam dabit et impendet Juta ipe Greg et sui fres labores more aliorum molendinatorum in Curia ducali facient quotiescunq vocati fuerim et impendent imppetuum

Exuit
Resignatio advocatie Lonzen

Anno loco et testibus quibus supra die domino in vrastino sancti dominici nobilis vir famosus Johannes Godraza dictus Lonzen personaliter constitutus palam recognovit vt animus sibi advocaria Lonzen in terra Pomerania quatuor mansorum Lonzen bubis pomeriis et areis ac aliis bubis utilitatibus et fructibus provenientibus quibuscunq domino diutius ac in perpetuum et nobili Stanislao postea facere in latinum pretuum instrumentum et actualis prolatum imppetuum Et quod ipse advocaria quatuor mansorum Lonzen cum eisd dictis pomeriis et areis in longum et latum cum omni Jure suo ac omnibus et singulis vr Murbik vr nobili vir famoso Simoni eiusd postea filio pro octaginta et quatuor Octagenis grossorum in medyslo hereditar et resignavit ipetue et merum

Exuit

Mylewo Mansus

p. c

Anno loco die et testibus quibus supra Serenissimus Princeps dus dux Johannes Unum Mansum mensure Culmensis sui veri ducatus et dominij qui per dimensuratorem excreuit in Mylewo hereditate In districtu Lonzen sita penes gramines Emlodonis eye iacentem In longum et latum et cetera cum Jure suo et Aquis et Fluthil pro se et Molitricijs exceptis Nobilibus Mroczslaus de Cobilyno Jacobo Stephano et Alberto fratribus de Bemizely stehe filijs Ayroczek pro decem Sexagenis g. m. d. vendidit et vota irrevocabili resignat ipsorum et successoribus legitimis perpetue et inrevocabiliter

Item si agrigerit duos Agergos aut vnus simile per dimensuratorem ibidem existens hos duos Agergos siue vnus dicto dno duci pro se addidit et addit ad dictum mansum siue predicto tam aliorum Indigenarum illic circadiacentium

In ostrowna Polkoze siue Zaorze

Anno loco et quibus supra feria tercia ante festum Sancti Laurencij Presentibus dnis Johanne de Rzebinen capit et Judice Marschi Bartholomeo de Lubij Lonzen Jacobo Bansnozewski Almen Judicibus Stanislao Pyrog Capit Andrea Pyrech de Cobilyno Tribunis Lonzensibus et Zaorzij Nobilibus Mroczslaus de Stylangi pro Nobilem Johannis et Jacobi totales suas portiones hereditarias quas habent in Polkoze seu Zaorze hereditarie In dicto Lonzen sita In longum et Cum omni Jure suo et pertinencijs suis Ac omnibus et cetera et cum molendino ibidem sup Orz Mul et Nobili Johanni germano suo de Polkoze dederat donauerat et resignauerat impetuose Tamen quia ipse Johannes et Jacobus filij eiusdem Mroczslai easdem portiones sibi donatas in instan revocauerat pertinentijs et Jure suo patrono sic quod easdem non tenuit neque possedit Petens quod idem Johannes defunctus eosdem Mroczslao germano ipsorum ipsos Johannem et Jacobum filiastros suos et eiusdem Mroczslai filios in dictas portiones totales Cum molendino suis pertinentijs et vtilitatibus omnibus minus admisit admittat quod mittit ac eisdem ipsas tenere pacifice resignat vota irrevocabili pecunia et mercede

Exiit

Confirmatio Lre Borzyim Advocatie

Anno loco et testibus quibus supra feria sexta post festum domini proxima Nobilis Borzijm advocatus de Mathphijza Cognatus eius Lra donacionis advocatie sue in Mathphijza Sigillo magnifici olim Sigismundi de Rzebinczo palatini Cracouien Sigillata Serenissimo Principi domino nostro domino Johanni humiliter supplicauit, quod sibi eandem Lram advocatie sue Sigillo sue magestatis de Privilegio benigniter confirmare dignaretur Cuius tenor sequitur de verbo ad verbum Nos Johannes dei gracia Sacre Cracouien Sedis Archiepredictam Lram eidem Borzijm confirmare demandauimus Cuius tenor de verbo ad verbum sequitur et est talis Nouerint vniuersi et singuli quibus expedit Quod coram Notario Jurato habitum et Nos Sigismundum, Heredem de Skadzbnowo Nobilem Ploren considerato et meritis Quorum fidelibus et seruitijs Borzijmij filij Stanislaj Smolendinatis de Lanza, Nobis exhibitis, et nostrorum Regni Cracouien exhibendis, quod

Mentorum ob respectu Nostra libera deliberacon ac Matura supradicti pr gfilis
super hijs prehabitis Orbi et vnis Quarcoribs legittimis Mublethdin in Jura
hereditate Stupytzkij dicta superflumie Drazim situatum, cum terris viegrua
cum hijt emolumentis Nobis inclusis reservatis per vnu Borzyslaum gstitutu
de Nowa vadire evertum, dedimus damus donamus, donamus astrahimus et
in Verum titulum hereditarium assignamus Jentes adingentes sibi duos
Mansos, cum sex Jugeribus volgariter Omorgil, circa Mablendmuhy Jarey by
Advocatie Mensure tulmeck, cum terris Danario de cuy re et ransa indivisa
Vel ad Drabinos addicta, cum omnibs Sotilitatibus fructibs Pastibus prat
Jevonentibus redditibus, quolit ad dictos Mansos spectantibus Jevolut vsi
mansi in suis Metis limitibus sunt distincti et circumferentialr limitati
per Borzyslao et eius Quarcoribus grose spatue et mensy conferimus Et vr
dicto Borzyslao et vnis Uxorius Quarcoribus Uxorium Molendinu vnatenu
Advocatia tenu hijt gubernare Hereditare et quieta possidere Vendere donare
commutare obligare Alienare, et in vsus suos Voluntarios Et Notarios remittere
Jevolut sibi et vnis Quarcoribs Uxorius Malius et Notius Videbitur expedire
Nostra tamen et successorum Quarcorum Uxorium vnius voluntate requisita
Jeniter et consensu duorum de nostris in vero mpendendu Idem Borzyslaus et
sui Quarcores tenetur seu tenebuntur talia secunda exhibere Vnde ad Cautu
evidentiorem Nos aut nros Quarcores equitare vel mittere contigerit
per Borzyslaus et sui Quarcores Nostris in expensis, super equo in Valore
trium Sexagenarium, sub Capitaneo Balista exhibebit et exhibebunt et
riva Stupytzkij Riva in quatuor Miliaribs, et dum ingerit in Drabnyewo
Gregoria Riva Idem Borzyslaus et sui Quarcores tenebit et tenebitur exercere
et tenebuntur Actum et datum in Stupytzkij feria tercia Post Festu
sancti Jacobi Apli gloriosi a nre domi Millesimo quadringentesimo
Sexagesimo presentibs his testibus, honorabilibus Stanislao Castri
de Krosna Bartholomeo de Poznanie plebanis Nobilibus Mathia
dzyrzk Lotto Slawantzkij Johanne dzrozinskij et me Gregorio Notario
cum Multis aliis pbis Privilegium est constructum Et in cuius rei testimo
Sigillum Curie presentibs est subappensum Insuper dnus dux pnis:
relatis attendendo eius Borzimy et fidelium suorum fidelitatis pre:
stantiam et promerita seruitiorum, eid Borzimy ac suis successoribs
medium Mansum mensure tulmeck ibid in Mathyhyza Post Sex
Jugera, que vxr Borzimy tenuit in Posterum vnus Carde Panis Bolraz
Selmany et Sbyel tangendo in Mathyhyza Hereditate et in diffinitu
Lowzey sunt Jn Longitu et latitu ad cimbo re sul re hijs redditu
Solatium debit dabunt grose pene et mensy Preterea Supremitas
Borzimy ad medium alterutrum Fortium Mansum sunt Jurata dct hre et
tenere ad eosdem Mansos spectantia inter alios Limethenes Valle
pdicte etiam pene et mensy

Exitus

Tenetur nota

Item hec Nota dct stare superius in Stadowy Lowzey, immediate pg notata
resignationis Advocatie Lowzey.

Stacio Czechonouien
Tres mansi in Prezanzewo

Anno dñi Mio cclxxxo loco vt feria tria in octa Assumpcionis Marie vginis glose pntibus dñis Alberto de Sbarthmyeh Zacroczy Jacobo de Bolumino Czechonouien. Castellanis Stanislao de Lyppe plor. et Warsch Cauco ac Curato et Nocio Czechy Stathiborco de Wardlyno ac Nobilib Nicolaus Wyeleborij de Sprzedwoyewo recogt. Quia treb mansos in Sprezanzewo petro lapsu sibi a Nobili petro de Ibidem inscriptos et prolapsos Genssio Sprincipi dño duci Johanni recepta a sua G. ke sufficienti satisfactione resignat et vore in verbis resignat petre et ihesum Sancta atq; ihesum huiusmodi lre lapsum cum quib; tenbr sequit et est tlis. Sohannes de gra dux Mazovie et Russie ac. Significamus tenore pntium quibus expedit vniu; Quod de Anno dom Millesimo quadringentesimo septuagesimo octauo. ex Registro Judicij Czechonouiensis facta est nobis plena fides Quorum eodem Judicio feria quta proxima hyemalis Valentini pro Constituto Nobili Petrus de Prezanzewo palam recognouit Quia tenuit octo Sexagenas grossorum in medijs grossis minis quas grossis Stoslai Nicolai Wyeleborij de Prezdwoyewo sup premissis carnis pmissa fuit soluend casu quo ad tunc pfixum no soluerit a soluendo quoniamno neglexit Extunc treb mansos in Prezanzewo predicte Jn dissensu. Czechonouiensis sita Jn longum et latum Cuius in Jure suo ordinibus et singulis utilitatibus fructibus redditibus prouentib; cessib; emolumentis et obuencionib; quib; vniu; qcumq; nomine mercuriales Sunt Juribus proprietate et dominio pro se ac eius heredib ad proximum Nicolaum ac summa dicta pdct et amittet petrus et mercurius Jn cuius rei testimonium Sigillum meum mediocre pntibus est appensum Datum in Czechonouw feria qta proxima ante Dom Zephanie Anno dom Millesimo quadringentesimo Octuagesimo

Exiuit Abzenuaia de lukowe

Anno die loco et testibus quibus sup Nobiles Katherina Nicolaus et Stanislaus filij Nobilis Jastrzolbi de Jurzecz recognouerunt Quia Nobiles Johannes et Nicolaus Boemczy de lukowe Nobili Anne matri eorum pro omnibus bonis maternis et delictis ad eosdem ipsam Annam matrem eorum deuolutis et deuolutuis satisfecerunt realit et cum effectu Idcirco pnominati Katherina Nicolaus et Stanislaus ipsi Johanni et Nicolao eorum ac successoribus legitimis de pceptis bonis maternis et delictis ad ipsos spectantibus et spectandis insuper pro quanda mercu eorum abbreuiauerunt impetum

Exiuit

Jura Przedwogyrewpstych Myeliborij filioz

Anno die loco et testibus quibus supra Jeremyas dnus dux Johannes, respectus fidelibus servitijs per nobiles Mralany Matheam et Stanislaum filios Wojslaborij de Przedwogyewo impet dr mutuorum eius corum posteritate impendendo Ipis Jura nostra: scripta donauit Datis ipsis simul eius corum posteritate hinc hereditarie transtulit Ita tamen q quotienscunq per aliquas personas vtrag fuerint, tenens Thorunie coram Judice habili Judicare q de Subiudice et non coram aliquibus Juparijs Juri comparere tenebuntur Spethe et merum, ob quig non comparicionem ipis Mulcta Spena sequetur Insuper amplioris gra et prerogatiua Prenominatis Mroslauij Mathiaij et Stanislauij sua Jerpetuis Jprosequendo Ipis et eorum posteritatem ab omnibus penis Judicialibus quarum et magnis Palatinorum castellanorum Judicu Subiudicu ministeria: liuius tanqm hic specifice et Nominatim expressorum absolvit eximit et liberauit Spethe et merum Spena Trinitagenali dimittendo exceptis rus Spene quatuagenalib Judicij grossum Subiudicij medium, dempto q dnis totaliter dare et solue, quotiens illam mouere casu contigerit Jar reponere tenebuntur Jperpetua et merum

Exit

In Opynagora Statutis przaskij

Anno de lxxxmo In Opinagora ffria Secunda infra Octas Natiuit Mar ingr. presentib dnis Jacobo de Bochnia Castro Thorun Johanne de Skarzinia Marschalco et Jacob de Nadarzino Notario Thuarum meraq Johanne Coschka de Skoschkowo Subiudice Thorun et Jeremy princeps dns dux Johannes Cupiens bona ducatus sui ad uberiores deducere utilitates Cempibusq suis condicionem meliorem in Ciuitate Prazaw Sutzsch ut eo attentius inhabitatoribus et artificibus colloceri valeat faciendo Omnibus et singulis ffabris Carnifabris Caldeatoribus Balista toribus aurifabris Gladeatoribus Cuttisicibus Scymanzom Cellatoribus Cotisicibus Cerclmathom pictatoribus fraternitatem more aliarum Capitalium Ciuitatum inter se tenere habe et obseruare ac eadem Cempibus ciuibus nostris et grande debit concessit in Ciuitate Prazawsch residentibus dedit concessit et donauit ni pactum tenend et obser uand sub articul infra descript, prouentibus tam ducalib ut et capitalib tenei semp salius et in toto excepto ac et Consulum p tempe existentium primo igitur ipsi artifices pnotati de consensibus suis in ipsorum fratrum exactionibus, penis pro quibuscunq ipsorum excessibus, quos excesserint, prout colligit et exigi debebunt, et casu more inde stato et in talibus consueto libere et sine ciuibus contradictoribus condere, item ipsi Artifices Semorem inde se ex eisd artificibus valentiorem et utiliorem eligere debebunt et poterunt, pactum pro corrigendo inde se excessibus emergentibus In hoc tamen Consulum p tempe existentium voluntate et confirmacon requisita, Predicta ipsi artifices alios homines quos sibi viderint idoneos et conformes in suam fratrem attreptand plenam et omnod habebunt facultatem, Inter cetera dictis artificibus concedimus et conferimus p tales excessores quotiescunq ex fratribus eorum corrigere et in carcere et inibi p minus mixta eorum ex excessorum demerita In hoc tamen Consulum aut aliorum quorundcunq officialium voluntate requisita, de hoc minister Ciuitatis ad id vocato et obtento, Ulterius condicionibus articul et capitul in aliis Ciuitatibus Senatus vtilius et laudabiliter reperiendis et gestandis

Exeunt

Stacio Czechonowyen Zambrzyeh

Anno domini Millesimo Quadringentesimo Octuagesimo Septimo Feria Sexta in vigilia Sanctorum Simonis et Jude Apostolorum in Czechonow Jacobus dictus Johanne lapsky Wojcech Jacobi de Myensko Thomas Alberto de Barthimyeh Jacobi Jacobi de Golumino Czechonowyen castellanis pro Serenissimo Principe domino Johanne Dei gracia Polonie Cracovie et Sandomirie Duce Johannes Petri Nicolai de Zambrzyeh in pena furti prelapsa et devoluta fuerat Jo Zambrzyeh hereditate in districtu Czechonowyen sita Jo longa et latam cum omnibus suis pertinenciis Sac ambis et singulis utilitatibus et Nichil et Nobilibus Mathie filio Petri, Paulo andree filio Nicolai Andree filio Swantoslai Paulo Nicolao et Alberto filiis Jeroslai de Zambrzyeh pro decem Sexagenis in solido redditum - de quibus Mathias filius Petri Jacobi Paulus Andreas filius Nicolai et Jacobus Andreas filius Swantoslai Jacobus filius Jeroslai Jacobus Paulus Nicolai et Albertus filius Jeroslai per dimissionem inter se possidebant impetitum

Exiit

Stacio Makowyen Marcus Advocati ibid

Anno domini et die feria Sexta in Makow proxima post festum Omnium Sanctorum primus dominus Jacobus de Wroblewo Judex Makowyen Allexius de Kwedarzyno Custos Wars Nicolao de Campa Scribano Wyssemen Bernardo de Chadzyno Subcamerario et honesta domina Dorothea relicta olim Alberti Szylakowycz Advocati Makowyen et Anna filia dicti Alberti Skrzynonierut quia masum Advocatie, Jacet in Makow opido Jacet Sexagenas cum omnibus suis Jacet Jo longa et lata Sac ambis et singulis utilitatibus et Nichil et Nobili Paulo de Sokolowo cum Makowyen pro viginti Sexagenis grossis in medio solo vendiderut et vere vendibilia resignaverunt Jacent et mensa

Exuit

Confirmacio Advocatie in Makow

Anno loco die et testibus quibus supra Nobilis Paulus de Sokolowo cuius Makowyen frater dictus petiit lapsus infra septas Sup Advocatia Makowyen sitientes petunt sibi Privilegio maiestatis Serenissimi Principis et Domini Johannis Dei gracia Ducis Mazovie et Russie etc Confirmandi tenore presentium quibus expedit

137.

Mussch. Nouodo ex Skrzyssko Ludwig nry Makowskey scta est Nobis
plena fides Cz de anno dni Millesimo quadringentesimo septuagesimo
tercio feria tercia post festum sancti Francisci in Makow coram eod
Ludwico personaliter constitutis Nobilis Jacobus Sadvocatus
in Makow ipsius voluntate spontanea pacta recognovit qma tenetur
Jacobo Skrzyssko in medietate sup festo natiuitatis dni proxime Nobis
Martino Chrzanowsky solui vel no soluendo aut soluere
quouismodo neglexerit Extunc Medietas mansi Sadvocacie sue
mesnee Culmey in Makow heredi sed ordini nro in longum
et latum cum omnibus pertinentiis et derelicte valitatibus fructibus
redditibus proventibus censibus emolumentis et obuencionibus quibuscunque
nomine nuncupatis Nichil penitus retinendo in eod sed in hiis
omnia ad ipsum Martinum et eius successores pdet et amittet
pretio et merito in cuius rei testimonium sigillum nrum
mediocre presentibus est appensum Actum et datum in Makow feria
tercia ante Ludwici anno dni Millesimo quadringentesimo septuagesimo
Quarto Nouerint Vniuersi tenor huius est Johannes
Krigsta dux Mazovie et Russie etc significando tenore presencium
quibus expedit vniuersis Quod ex Skrzyssko Ludwig nry Mako
wskey scta est Nobis plena fides Cz de anno dni Millesimo
quadringentesimo Octuagesimo sexto tercia in Makowe post Conuersionem
Pauli in eod Ludwico personaliter constitutis Nobilis Martinus de
Chrzanowo ipsius spontanea voluntate pacta recognouit qa tenetur
Cuidam Skrzyssko grossos in medietate Nobili Paulo de Boko
lowo ad decem octo septimanas soluendos vel no soluendo aut
soluere quouismodo neglexerit Extunc mansus sine
quarta aduocacie in Makow que olim tenuit Jacobus et
tabula mesnee Culmey cum duabus pertinentiis et derelicte vtili
tatibus fructibus redditibus proventibus censibus emolimentis et obuencionibus
quibuscunque nomine nuncupatis Nichil penitus retinendo in eod
mansso ad eund Paulum Bobolowsky pdet et amittet pretio et
merito in cuius rei testimonium sigillum nrum mediocre presentibus
est appensum Actum et datum in Makowe feria sexta post festum
Circumcisionis Anno dni Millesimo Quadringentesimo
Octuagesimo

1480

Exiuit

Hos super annuale fecz m Anakow Sta° etc

Anno dñi loco m Stozham Ubtho proximo pte festum circumcisionum pntibz
dñis Johanne de Sezzopcem Capit et Judice Alexio de Madarzino
Quarta pte Varsteyn Jacobo de Corallerio Judice Anakonien Johanne
de Sbagemize Capit Bozam etc Jeremissia pdeps dñs dux Johannes
cupiens bona ductibz sui cmpibz sibi ad uberiora deduci provenitus
et utilitates, pvenden etc Quocirca licet omes et singuli opidam et
inhabitatorib opidi Anakow & malesormn celebrandi bis in anno
vidzt in festo Corpisdm et sancti Bartholi apli libam et omodo ppterea
dmi ducis edictam Rabinis facultatem et platem put hactenus annaleformn
et antegno celebrarunt Quia tñ sup hmoi annalissoz celebracom nulla
jura aut immunita per pdecessores dmi ducis concessa Rabinis Tandem
dno duci humiliter supplicarunt sibi ipsis jus sen privilegium sup immunacom tlis
annalissoz immunitatis rabbinicarent, etc insup terminum vidzt pro festo
sancti Leonardi confessoz vendi denono dare et concedere celebrari dignaret
Quorum pribus Juris et racois edmis dns dux annuen hmoi Jus sup
celebracom annalissoz per Emptores et Mercatores quoscdqz ppinquos
extraneos, trima ut pmittur vice p anno vidzt Sancti Martini
simlr sancti Bartholi apli glosi et sancti Leonardi cessoz vendi similis
omnib tempibusqz pctis celebrandi et libere forisandi omodo dedit con
cessit et admisit platem, datqz concedit consentit et admittit ppetue et imerom

Exit

Stambysscke · exfirma° Lapsus

Anno loco et to quibusdm fria Tercia ante fest sancti Martini
Nicol Johnes de Stambisscke Stand lapsus pctm infrascriptam petunt
exfirmari Cuius tenor qui est Johannes de Seigrad dns Mazovie et
Cujussie etc Significat tenore pntium cunctis expedire videtur Quo ex integro
fiducia viri Stozhard fidei et nob plena fidei Et de anno dni millio
cctmo lxxmo quarto Jn Stozham Ubtho infra octab Conductus pasce
Jn cui Judo ppter gestibitas Nicol Johnes alias Stozhe de Stambysscke
ipius potencia volen et palam recognovit qz tota ipius portio in qua inte
ger mansus mensure Culmen gtz ibidm in Stambisscke qe et Jn
oppido Stozhard sit Jn long et lat Cum orbis et sint utilitatibz
fructibz redditibz pventibz Cesibz emolumtis et obvencionibz universis
cumctis nominibz vocabulis Nichil ex retinendo in eadm Nicolai Johannis
de ibidm fri patruelis Jn divisa et qta hagis qe in dicta qe mihi tribuit
qe debita perti ad xvm sept se qtinus sequenti rite et recte obligat
p ipsum Johannem Cunctis diebus quietc et pacifice possidendi et recognoscendi infra
tpus dctm tpus no exemerit Unt exemet quomodolibet necne exerit Tunc
tota portio sua in qua mansus mensure Culmen gtz Ipse Johes Stozhe
ad eund Johannem fratrem proximum cum iamdicte utilitatibz in scripta permanet
suum pdcm et amittat pcbre et inemm Et pacem assecure Cpetuali fide
interpositis et stipulacois et ab omnibz pmissis et pprio sacramento suis qui est in transmissis
Et si qd dapnum idem Johes pceperit qd dapnum no erit ipsius Johannis
Stozhe medietatem Jn omnibz rei eventibz Cuius rei testimonium Sigillum meum mediocre pntib
est appensum Dat et act in Stozham die dnica festi solemnis pentecostes
Anno dni millio cctmo lxxmo quarto

Exuit

Stacio lomzen Zabyele duo mase

Anno domini Millesimo Quadringentesimo Octuagesimo feria sexta in lomza in crastino Exte Elizabeth Intibus dnus Johannes kyszka Castellanus wyszkien Johannes Cassija de Maymoschewo Sigismundus Thezchonowski Bartholomeus de Colaky Judex Paulo de kyszkelmiga Subindex lomzen nec Nobilis Zaborinsk cum filiastris suis Stanislao Stephano pueris olim Johannis Dorothea et Margaretha pueris olim Stanislai de Zabyele Strzygnowert quia duos mansos suos mansos Sulmen in Zabyele here in Districtu lomzen sit Sup longo &c Cum omnibus suis pertinenciis suo Sat bona principalia sua Nichil omnibus et singulis vtriusque Sexus Nobilibus Paulo Marco Sobiesanth Johanni germanis de Chiechowo pro dicta Strzygel grossorum in medijssa vendiderunt impetrum Sit Petrus Zaborinsk pater dictorum dnis de Chiechowo pro dicta pueris filiastris suis duos Mansos Desertos nondum Studio fodiendos sit q in eisdem duobus mansis non impedientur quoquo modo

Duo mansi sup Pogorzaly Exeunt

Anno loco die & tempore Serenissimus princeps dns dnus Johannes duos mansos palud mos alias Bruchy mensure Sulmen in Capite alias Nawczolowczezny Chome Cossab sup Pogorzaly Bruchy Redditer in Statu Lompzen sito Sup longum & lat Cum omnibus suis Nichil suis pertinenciis dutxerat exceptos sui veri ducatus et dnus Nobili Paulo de Colomna pro sex flaccis grossorum in medijssa vendidit et resignauit Petrus et in eorum [illegible] solo

Exeunt

Petrzanszky Innouacio Priuilegij Trematy

Anno loco die et testibus quibus supra Nobilis Petrus Andreas et Albertus germani de Petrzanszky Sacrauerunt ducalem priuilegium expresserunt quodam casu infausto super sex masos et viginti morgos Zmich quos a duce habuerunt per ignis voragine est consumptum et in familiam redactum tunc Zma et nota in eisdem registris priuilegiorum super eis preclare priuilegium dns Johannis genitoris dicti quo dno duce humiliter supplicauerunt vt eisdem primi legium et eadem nota superius memorata et ad regalem maiestatem et que ad hunc diem redigi dignarentur Quorum petitionibus iustis et racionabilibus annuens dnus dux ex innata sua clemencia fauorose et benigne acceptauit Sacre de sua regia specula hunc priuilegium et nota superius extracta mittere memorie et de novo confirmare Cuius quidem note et materie superius tenor est

Anno domini Millesimo quadringentesimo Octuagesimo quarto feria quinta proxima ante Candelas pasce in lomza Stephano Zaborinsky dnus Nicolao Drusbycz de Zawistowo vexillifero terre Bartholomeo de Colaky Judice Paulo de kyszkelmiga Subindice lompzen Johanne de Bzyedlicz Magistro Coquine &c

Dominꝰ dux Johannes dat mansos meſnē Tulmen cum dimidia morgā ſm
ducatus et dominij qui ad dictū dabus post obm Nobilis Johannis et laurentij de
Trangenitze defuncti mandū cum pleno ſuē dominio fuerat. ſuper portas rivoli
Sſtarzanſzmyk. cum fossato ripa emſo rivoli penes stedzenoske Thabaczke
gramach et cta Czernombek. adhuc Sbud in Sſtarzanſzmyk hēd in dicto
loco pro Zambrowo et in longa re cum om ſuē ſno dat omibꝫ
et ſingulis volentibꝫ re Nud te Nobilis Petro Sandre et alberto qui
mandū de Sſtarzanſzmyk pro Ludewico fratre orphe in medyſſe vendit
et vere warabb resignauit petrus et merbm Mellſpra dict dux pro
se excepit et reſignauit Sſe dict duc mas cum dimidia morgā ſuē Tulmen
put in priori primitiuo ſuis Sſtarzanſzmyk ginetꝫ gaudebat

Exiit Quatuor mansi in Dobralanka p dominꝫ Ducem Vendit Alia Statio Lomzen

Anno loco et testibꝫ quibꝫ ſup die dominico proximo pa Contrepaſt anne
Serenissimꝰ princeps dominꝰ dnꝰ Johannes quatuor scilicet mansos cum
mensuris Tulmen ſin vero ducatus et dominij qui post diuersorios extenduntur in
Dobralanka hereditate in districtu Lomzey sita in Longum et Latum ꝛc
cum omi ſuo ſuē ꝛc ac omibꝫ pertinentibꝫ et Sſtuchek p ſe ꝛc Nichilominꝰ
sine aprisuris ac seruicijs quibꝫ in priuilegijs antiquis gtur. de in eisdꝫ
quatuor mansis dimittuntur exceptis Sſolidis Johannis et Stanislao
gremario de Dobralanka p orto ſeruicijs grossorum in medijs ꝛc Vendidit
et Nove irrenocabꝫ resignauit petrus et merbm

Exiit Resignatio Molendini in Zambrowo

Anno et testibꝫ quibꝫ ſup in Zambrowo feria tercia p̄xima post Do
cem Marie Sancto dom ꝛc Sprotendus fetus molendinator in Zambro
wo p̄sonaliter constitutus recognouit. quod pmodo Nicolao dicto Molendinarz
ibidem in Zambrowo cum om ſuo ſuē Sſtuchek p ſe ꝛc ac omibꝫ ꝛc pro
Molendino suo grossorum in medio ꝛc Vendidit et Nove irre
nocabꝫ resignauit petrus et merbm. Datum Sſtotary

Exiit Statio Czechonowien Jus Tulmen Modzele

Anno dom Millesimo quadringentesimo octuagesimo primo feria sexta
Ante Fabiani et Sebastiani Martir in Czechonowo p̄sentibus dnis Jacobo
de Tolmino Castellano Czechonowien Nicolao de Campa vicesgen
Paulo de Wroblewo Czechanowien Tribunis ac Jeremissimo principe
dno dno Johanne consideratis et inspectis fidelibꝫ et honeste petitis
Nobilis Johannis filij Bartholomei de Modzele ac Johannis et eius
legitimi fratris Jus Tulmen seu Thaxtumen sua bona hereditaria vocata
Modzele sita in Tractu Czechanowien sita, dedit et donauit statim
et hereditarie sub Sſcabe vocata in dicta bonis residentes locauit et locauit

[illegible] annis petitis tribus pro quolt fesso dcte Marb de quolt manso
vulbo et possessi per duodecim grossos in medio dcto dnis ratione annuorum
solui debebunt [illegible] et vltra [illegible] in foro ejus sorabaly

Tadomyecz Exunt

Anno domini Millesimo Quadringentesimo octuagesimo primo Feria sexta
infrascripto Sancte Agnetis Virginis in Thechonow presentibus dnis Johanne
lipsky Woyszkien Jacobo de Golimyno Thechonowyen Castellanis Nicolao
de Trachnije Judice Plocensi Petro de Slupy[illegible]ewo Capitaneo Paulo de
Wrobliewo Tribuno Thechonowyen ac Nobilis Andreas Nynogyjz de
Tadomyecz Sacredes ducales Juratis exposuit, quod sibi Privilegium Casimiri
manibus super quadam resignatione sibi, qua a nobili et germano suo habuit
est deputata, cum nota et mandato in regestro superinde gerebatur, pro quo dno
duci humiliter supplicauit, vt sibi huiusmodi privilegium Jmmunitatis ex eadem nota
superiori et ad figillum maiestatis redigi dignaretur et que ad hujusmodi petitum
cum petitionibus iuste dnus dux ac ratione ejusdem ex innata sua clemencia
favorose et benigne acclinatus ac de sua ore speciali, huiusmodi Privilegium
ex nota superiori extractum jussit Jmmunitatis et decimo efferiari cum quod
Note et materie superiori tenor est talis Nos Sigismundus dei gracia
Dringetissimus Septuagesimus Secunda quarta Feria octaua Epiphanie
in Thechonow Jn presencia Magnifici et Generosi dnis Nicolai Wanyscha de
Bogatke palatini Jacobi de Lipky Marschalci Jacobi de Kosczangice
Castellani Cracouien Nicolai de Trachnie Capitanei Thechonowyen Johannis
Lipsky Cracouien vicarii etc Jnter dnos dux Masouie ducatus suos diuersis vicibus
inter partes a latere Tadomyska et Jarzaga et penes limites Circ:
norologa a capite et inxta limites Grabinoske a tergo Jn longo
et latu etc Cum omnibus Jure suo etc Ac omnibus et singulis vtilitatibus
etc Nil etc Nobili Andree Nynogyjz de Tadomyecz pro acto suo
in medio vendidit et vice versa resignauit petens et instanter

Gromadzmo dnaº Exunt

Anno loco et testibus quibus supra feria tercia proxima post dcte Agnetis
virginis Dezemissimus Supremus dnus dux Solempnem Villam
Gromadzmo maiorem Jn districtu Thechonowsky et Czyrzewyen
sitam quam emptam ab heredibus de Wangrzmowo habuit
Jn longum et latum etc Cum omni Jure suo etc Ac omnibus et sin-
gulis vtilitatibus etc Necnon cum theoloneo ad antiquo
ibidem sup fluuio Wkra est institutum Nil etc Videlicet
et cum gaudiis lacubus molendinis et in vtraque ripa fluuij Wkra ac campis quos
theloneator ibidem tenet

Stanislaus de Lyppe Sploren et Swarstchowien Canon Cu
ge ac Notarius Strchonowien. intuitu fructuum spe & pfi
mpsorum et mpendendor. dedit donauit et assignat ppetue
et mreum. Quas quid villam Bromadzino maiore idem Sta
nislaus Canonic. pfib pcedentib videlicet Centum et Quinquagita
Sexagenis a Duce Jacobo de Stambrow. Dapifero Zarrocziy
exeunt. quam qz idem Jacobus dapifer a magnifico Jacobo
de Skoglewoyze Castellano Czerchonien et dotgra filia
magnifici Johis Skrogala de Gancborzyno olim Spalatini
Sazonie habuit obligatam. Insup dus dux Johes cupiens
spm Stanislaum Canonicu maiorz gre progatiua reddere
gsolatum. Sibi et ipius successoribus Jure nostra instaure
pta sup dictam villam Bromadzino maiori dedit et gra
iose gtulit mpetum. Ita qz villa pdicta Bromadzino
maiori Jure Chulmen Thentonico cum omib ipius
pmetis. articulis. gdrumbis et clausulis omib. gaudebit
et utietur pacifice et quiete pretio et mreum. Sic q
cum et singlis Jurisdic. seu Emolumentis in pdicta villa lo
cati et locandi de quib. manso cultu et possesso singlis
anis pcuniis qz tributis per quos Deus magnificus Castellanus
et Spectabilis Dominicalis dus dux pterea grossos grossorum in d
villa Bracen. cum anni census dare et solui tenebunt. Ipsa
absolut dus princeps dictum Stanislaum Canon. et ipius su
ccessores ab omnibus Judiciis tum qui cum
dictum Subiudicum Palatinalium Castellanalium officialium et aliis
Straticis quibuscunq; Dum qd ad purgam rectis pannis
Bromadzino cabal. nos capitalib. qs p rosis indicat. solui ad purgas cabalis
et conuentis cum nisi rectis dus dux Jurisperitis et
Sapientib. teneb. mpetum Posterum liberat et absolut
ipius Stanislaum Canonicu et ipius posteritatis dus dux ab
omnib. penis magis et parvis indifferenter Omnium Judicum
Subiudicum Palatinalium Castellanalium officialium et aliisterialium qui-
cunq; Ita qd nulli de mtis Homeratis preceptis
dare et solui teneb. Pena quinquagenali contracta ex:
cepta cum pena quinquagenali dno duci dicunt Judicum
grossi. Secundum modum grossos grossorum in d. qs. tenus
quoties casu indicati lucri pagare obligabunt mpetum
Insup damus eid Stanislao Canon. et suis successoribus bena-
ciones omnium feraruum. auium et castorum

Finit

Jura Dze Czechonowicz

Anno domini Millesimo Quadringentesimo octuagesimo octimo Sabbato An
Czechonow. festa dcte Mathie Apli. presentibus dnis Johanne lepsky woiewo
Alberto de Barthmyssky Jacobo de Golimyno Czechonowien castellis
Stborio de Cuchari Judice Czechonowien Jacobo de Lyssakowo dnis tri
lomien Johanne Kostelka de Kostelkowo Subiudice Czechonowien Ac
Ex mandato per Jaremissimu principe dnm Boleslaum dei gracia duce Mazovie &
Cenobore nrm carissimu. Omibz et singlis dnis dignitarijs Militibz Nobilibz Terri
genis tmibz et gmbusdam hominibz m ducatu nro. et signat Jur terra ac
in districtu Czechonowien. constitut Jura mera scripta et libertates fuerant
concessa et donata tamm qua castro Czechonowien ac ipsi manstio ardite
tia Jura et libtates creata et memorata extitebant. Sciat qua hmoda Jura
Nobilis et Terrigene districtus Slonawyedzien lomien et Makowien. de et sup
ipis libertatibz ipis concessa sana illesa ac prorsus quovis uso et sussidij
onere. teneret habuerut. prout et modo tenet et habet. Jpso qmbz duo
dni hmlit ac debita cum mestdaa supplicauerit Quatus ipis Nobilibus
Terrigenis et gmbusdam statuis hominibz Jur terra Jac in districtu Czechon
existentibz tia Jura et libertates Jmunitat ratificat confirmat
et ad Jugilla maiestat mandi redigi sua dignitas dignaret Quor pte
cmibz inst et rationi consonu. Dnus Dux Benigne et fauorose acclinauit
predcta Jura et libertates Jmunitat ratificauit confirmauit approbauit ac Jugilla
maiestat communi mandauit Quor Jorum et libertatu tenor m Jrimi
legio maiestat conditu est talis In nomine dom Jaime Jad Rei
Memoriam Jempiternam Ne error oblimo gestis sub tpe vsabilis magis pcat
debita Jalta prudens salubriter decreuerit omnia ea litere approbatis
et testim annotatione firmari Jrovide Nos Boleslaus dei gra dux Ma
zovie et Russie ac terre Nesne warschowien Wyszogrodien
Jacobor Czechonowien dns et hered Cupientes Jignificando tenore Jrsentium
tam presentib qm futuris hanc Notam hitere ibus expedit gratiose animum
Nostru gsidebat ste sedule indicijs ac studiosis probatis meritis qua
onis et fidei Magistri Boemi dnis Militibz Nobilibz Terrigenis
totiq Milicia nre ad nos ducatu qz nrm hilari vultu sedule
dantes gerē gsiderauerit. et impresentiarum ancta eorum fidelitate gsideratis Nobis
ducatu qz et successoribz nris gratiosa Jmuere et gladiandis qua potuit
vna cum eor posteritatibz ea ferueriq exhibē. hortu mentu caritate
assistendi qua ad nos fidelitas nras totiusq Milicia terrigenas et
communitatis status m descriptis nris gerendi qubernia queriq qua pfectui
Jortitu augmentu saluteriq et innata Nob benignitate demostrare et
nros ducatus ore famose gsuerit et munificentia nre libāl te agnoscat
proficuibz fauoribz qz et gratijs spe fidei nri zelosis communibz et

Proinde ad nos successores q̃ nostros prestantiori modo scat constancia et fi
Et cum p̃fata dest excellcia imitabe pietate affecta non solu subditos
stitati intendẽ sed sua cora pia gne tuet et m sub eternat stabilij
imbemeate oservaꝛ quinimo ipos speialibꝫ prerogatiuis presertim honoꝛe
statu et Nobilitatem cora promouebꝫ consolari vndi predecessoꝛibꝫ digtatiꝫ
nrozꝫ olim q̃ et singlozꝫ Nobilium terrigenaꝝ toti⁹ comunitatꝫ diuersis
nris Nobis humilitꝫ oblatis famosabilitꝫ accliuati Omib⁹ et singlis cuiusc
et duumꝫ vnusquisq; vnusos et singlariꝫ singlos Barones Nobiles
Nobiles et terrigenas nros m ducatu nro m terris p̃ dictis sc
terrestribus Nouogrodyczy lomzyey Nurcy lyttwy Makowyey Rossanen
ostrowyey et ostralanka m gmbus alijs bonis antiquis naturalibus
dnabꝫ et feodalibꝫ inhabitatis speciali gra vsitat et inscripti
sibus mstꝫ tupiatis ipos vnusquisq; vnusos et singlariter
singlis ac cora psentibus volentes alijs Nobilibꝫ terrigenis et subditis
nros vigt tenutis vasschowyey vasschigodey zalowe et cheschon
coꝛnac. cos et cora posteritatibus a hinc portinere tamen ductum
alijsq; omnibꝫ gnibꝫ singlis statu cora dignitatibꝫ valibꝫ et inhonestis
Nobis et predecessoribꝫ nris antiquis et actenꝰ seruientibꝫ absoluim⁹
eximim⁹ p̃sentibꝫ et liberam⁹ p̃sentes et meoꝝ hoꝝ successoꝝ bꝫ bellici
et expeditionalibꝫ specialiꝫ exceptis que pro Nob et nris subditis
plenarie reseruam⁹ Volentes bꝫ ipos nros terrigenas omes et singlos
cta sua expeditionalia antiquitus tenta volum⁹ effectualiter
gã ipos terrigenas nros m dictis terrestribus inhabitantes m debitis expeditionib⁹
nob et predecessoribꝫ nris strenuis statu cora dignitatibꝫ vigt portatione
pabulozꝫ ad cogmina et cta tentoria seruiebat taliꝫ eos omes et
singlos et cora posteritates m terrestribus p̃fatis inhabitantes ab eis
seruitijs vigt portatione pabulozꝫ alijsq; p̃fatis a cognis ac tributis
et habitationibus alijs statuj laboribꝫ absoluim⁹ et liberam⁹ p̃sentibꝫ
p̃sentes et inperpm p̃fatis gnosis facim⁹ et gratiose decernim⁹ ut
si labore p̃dicto aut quispiam malefactor m ducatu nro commisit
volum⁹ q̃ hij terrigenę nros per capitaneos paratos et quoscũq;
officiales nros quotiꝫ opꝰ fuerit comissa m manda ad requisitionẽ
capitaneoꝝ ducis et ꝯ de tribꝰ nris malefactor patrato aliqs sup
labore vel malefactor fuerit vehemẽter ꝑsumptus et inuestigatus
huiusmodi ꝑsumptos malefactores cum suis ꝑtibus dictenus ligatos ad
castra sua carceꝝ nros duci teneantur eosdem quotiens fuerit opportuna
per quoscũq; aliquos sup labore vel malefactor m terris nris
occurrerit sine manifesta sine occulta fuga cum dictum et ad

castrum seu carcerē ducend in villā seu domū et ad quecūq loca hūj terrigē
quos capitaneus procuratorq Spreco aut quispiā noster officialis requisierit
et ipsis mandauerit transire debebunt et tenebunt quotiens fuerit opportunum Jn
cuius rei testimoniū sigillū nrū maius de certa nra sciencia Jussimus
est Sapientie Facta et data in Lomza feria sexta ante festū sancte Ma:
gdalene Anno et Mense Anno dom Millesimo Quadringentesimo nona:
gesimo Septo Jnstantibus Magnificis Strelmicio et Generosis dnis Johanne
Sala Regali de Wanyrzymowo Palatino Mazovie Jarslao de Sedzysze
Wyschegradzen Andrea de Sprzekadowo Zacroczymscy Castellanis Ma:
zouie Nagorka de Rzyrgowo Judice Johannes wecz de pyetrzyc et Dub:
ravnatore Cherchonarzey et Andrea de Cassaczyce Vice Chezanen
nostro Jabkssz cmplurimis nris fidedignis testibus ad premissa
Utriusq per manū Stephani Nicolai de Wyschemo Scolastici Varschouiensis
et Casp Sphoreyn Cubicularij curie nre Cantoriq ejusdem Nobl
habunt in omissis Jnsuper pnotiatus Serenissimus princeps dns dux
Johannes, Nobles predictos suos Nobiles terrigenas subditos eor et tota gnitatem
in Terra Sac in districtu Cherchonarzey consistentes maiori et specialiq gra
et favore visitare Sac consolatos reddere, quor eor curas Jnquietudines
mestitias Tristicias ellustrare, absolut eos et eorum hmetchomos seu Smolas
et mhabitatores, Jab omnib et singulis laboribus, onib et angariis, castrorum antiquor
et nouor seu de nouo fiendor Jta qd de cetero Serenis et Nobiles hmodi
in antiquis et Novis Castris, michie faciendis neq norma castra per
Ampliandi edificand et vallia instaurand debebunt penit et omnino Clame
predicti Nobles et Terrigē dns et qs duo duces pro hmodi liberacone et
absolucone dictor laborum, a dcis castris, supluerunt, et ipsos ab eisd labo
ribus absoluit et liberauit, promiserunt non ex aliqua sua neq obligacone
sed de bona voluntate eor, quado per dnm Jnclitum principem fuerint, in dcis
laboribus castror supportand et subeundis, et hoc quado aliqua necessitas
pro qua bono et republica ingruet et imminet Et dand predictis No
bilibus Terrigenis hac subdite nris Data quorede mandamus sub nostris
Note plurium annor in libris Terrestribus seu registris hui⁹ Notariatus
Terrestribus non plus nisi xam grossi mixta consuetudine priore
antiquitus tenta, hij fideliter soluet et pagabunt impetuum Jnsuper
promittimus et pnotiis pollicemur predicte Nobilibus Terrigenis et
tote gnitati subditor nror Qd omnia sua, dicta clausulas et
dispositiones eor, Jpse Nos ac per predecessores nros, ipsis gessa
et donata, volumus plenarie integre firmiter et tenere hre et observare
pcise et inviolabiliter

Exunt

Jura Terrigen & cessa

Anno dñi Mo cccmo xxxvio die et tēporibus quibus supra. Quod seruicior merita ymbus Nob et predecessorib nris. omib et singlis dom dñor Nobilis Militis Terrigene dicti Opidani et villani ac tote gnitis Terre et districtus seu territorior Norwgrodgen lomzey Makowyey Krosanen et Osstralanka Nobis sincere dilcte multiplicit̄ oplacuerut et mposter ampliorib se exhibuerut promptos Volentes digna precomys exaudire. Supplicr duas dñor Nobilis Militis Terrigen dicti Opidanos villanos seu kmethones tam Ornatus gm Seruicior duor ac tote gnitatis Terre predicte et districtus omnib omnibus et singlis singlos et eor posteritatib suis mera spē ellustrat̄ Jura libertates et manitates dedim dam donam largimur graciose pbis et meram sciam ex omib et singlos dñor Nobilis Militis Terrigenar dicti Opidanor villanor seu kmethonor tam Ornatus gm Seruicior duor ac tote gnitatis Terre predicte et districtus ab omnib et singlis laboribus. omn et singlor castror antiquor et Novor seu dnoue fundandor sita ex demorib structa et labib humide in antiquis et Novis castris. minie sint̄ teneat̄ h. neq Nova castra per amplius edificare et vetera instaurare debebit pbis et meram causa predicta Nobilis et Terrigen. dum et quado dns dux pro humida liberacion et absolucion. dictor labor. a dcis castris. supplicauerint. et eisdm laboribus ab: solut̄ et liberat̄. promisserint non ex aliquo sue neq ex aliqua obligacion. sed de bona voluntate eor. quado per dnm ducem postulat̄ fuerit. in tribus laboribus castror supportare et subuenire. et hoc quado aliqua necessitas pro qubono et republica ingruet et imminet Item dam predict Nobilib Terrigen hac subdit nris. a quib mspiatis seu quibuscūq notis plenius annor in libris Terrestribus seu registris hinde Notarys Terrestribus non plus nisi vnu grossum mixta grossis denarior priorib antiquitus tenta nris fidelib solvat et pagabit mpetuum. Pretia promittim et pmittim publicum pstat Nobilib Terrigen ut tote gnitati subdit nror. In omib sua sidm clausulas et dispositiones eor. per Nos hac per predecessor nros. apte gesta et donata. Harum plenar mtigor firmit̄ qb teneb̄ hec et inviolabilit̄ observar̄ pbus et meror

Exunt

Confirmacio Lapsy Czeczotky

Anno loco dic et testibus q̃ubusdam Nobilib Martino de Czeczotky Scriptore Camerario sive Pincerna petente annuimus priuilegio Arazzoriz petunt sibi confirmari, Cuius tenor de verbo ad verbum sequitur Et est talis Johannes dextera dux Arazonie et Russie &c Significamus tenore p̃sencium q̃ubus expedit Universis Quo cum Nicolaus Scudrin nus Czechonowicz terrigenis Cyrwanensium Curia est Nobis plena fidei &c de Anno dom̃i Millesimo quadringentesimo septuagesimo Octauo in Za krzczyny Gabbo de Gantz Cracouien in eodem Sabbato p̃xo ostitutus Stus Nobis Arazinus Johannis de Czeczotky ipsius Voluntate spontanea pacta recognouit quia totam Centum scotos Cracouien in medio &c Quam Nobis Arazinus Johannis de eadem Czeczotky ipsius Curia p̃ dotem et octo septe se ipsum et immo sequelis Sibi vendidit Et Vendo ad hmoi pactum q̃ si ipsum non soluerit de soluendo quousque negotium totum totaliter finaliter Postmodum paternaq̃ avitaq̃ Quiq̃ Cracouien et Commissarium in Czeczotky et de Arazinus hereditatibus in districtu Czechonowicz situatis in Longum et Latum cum Omnibus pertinentiis, et dependentiis quibuscunq̃ Ac Universis finibus Curiis sacristiis, metis Omnibus et singulis Obtentionibus, fundis, Redditibus, proventibus, Cultis, ac Cum Universis Agris, prato, pasqua, Aquis Bayis et obtentionibus ernatis et dominis p̃ se reservando in eisdem titulus

Anno domini Millesimoquadringentesimo octuagesimoprimo. feria Secunda proxima post festum sancti Mathie Apostoli Gloss[ensis] in Czechonow. Sigil lato priuilegio suprascripto. per Reuer. prem. dnm Petrum Electum Confirma tiu etc plebem et Mazonie Tabe constriptorum. de mandato. certaq et expssa scia facta et deo volente con sumata. Illustrissim principis domini Johannis dei gra ducis Mazo et Russie etc

Sta in Chabonin Cabremidia Stachorzio

Anno domi Millesimoquadringentesimo octuagesimoprimo feria quarta Quatuorpm ante dnicam Remisere pntibus Dnis Jacobo de Wyschomierz. Matthia de Bliszkowicz. decretorum doctore plebem Warsch. Sando. Archi dyacono p. et offic. Polthowien Zemak et Tambek plebem venatore Jaco bo de Wrotkowo Judice Chabowien Johanne de Sagenicze Ca pit Pozkan. et Nobilib Wlosth filiis Johannis et Obrambi per gstitutus recognouit Quia sibi Nobilis Johannes Pyaskowsth de Strachocino pro omnibus bonis maternis ipsum in Strachocino hereditate in dyctis Chabowien concernentib. aut infuturum quomodolibet spectandis satisfecit realr et cum effectu Qua Omnib satisfactione sic ut premittitur recepta. prefatus Wlosth se et Omnib bonis meis ad ipsum quomodolibet spectantib et spectandis plenarie dicto Johanni Pyaskowsth et suis successoribus abremdiauit effectue et nouum

Abrenuntiatio Barkuszewo

Anno dni Mo cco et lxxxviio quibus supra. Nobilis Hedwigis filia Gnoien de Barkuszewo. coram vobis Stanislao de Chrzanowo recognouit. quia sibi Nobili Jacobus Sayathiab. Paulus et Johannes Bermans de Barkus zewo. p quibus bonis paternis avitacis et hereditar quam in Barkus zewo Hereditate in dyctis Chabowien sita. quidlz accrescentibus et forsitan dicti infuturum. satisfecerat. realr et cum effectu. Et recepta Omnib satisfactione

Qui vt premittitur pstat Hedwigis se de Hungmoci bonis patrimis matrimis et derelictis se nominate Jacobo, agathe, Paulo et Johanni Hamarcus, et eorum successoribus abrenuciat pcetur et meum

Acta Nowogrodien Abrenunciacois wyschowate

Anno dmi Millesimo Quadringentesimo octuagesimo primo In Nowogrod
fferia sexta post dnicam Oculi, pribunt dnis Nicolao de Oborij Marschalko
Hawrissha de Dlugomiessno Vexilifero Polonie Bartholomeo de Tolakij
Judice Lomzen etc Nobilis et honesta Dorothea filia olim Johannis de
Wyschowate vxor Johannis de Truskij Recognouit omia sibi nobilis
Jacobus et Stanislaus pueri vnici filij olim Johannis de Wyschowate pro ois
bonis patrimis matrimis et pro omnibus derelictis duntaxat post olim laudabilem
de wyschowathe sibi succedent realit et effectue Et recepta huiusmodi sua satis-
factione de omnibus bonis patrimis matrimis et derelictis post laudabilem tam ipsius
Jacobi et Stanislai quam suor fratrum vnor se abrenunciat pcetur et meum

Acta Lomzen Abrenunciatio Ladij dobrothowiensis

Anno dmi Millesimo quadringentesimo octuagesimo primo
in Lomza feria tercia post dnicam Letare Pontibus pontis Hawrissow
de Dlugomiessno Vexilifero Polonie Nicolao de oborij eiusdem Marschalko
Bartholomeo de Tolaky Judice Paulo de Krzyszkowiensza Subiudice
Lomzen et Nobilis dna honesta Katherina, filia Nobilis Stanislai
de Ladij alias de dobrochowiensze vxor Nobilis Nicolai de Lubij personal
constituta palam recognouit quia sibi Nobiles Petrus Johannes et
Matthias ac Stephanus et Nicolaus germani de eisdem pro omnibus
bonis suis matrimis ac derelictis satisfecerunt realiter et cum effectu, quia
sua recepta satisfactione se de eisdem bonis prenominatis suis matrimis
ac derelictis se abrenunciauit pcetur et meum

Lupyschky

Anno loco quibus supra feria quarta die Sancti Maria Egipciace pnibus
Serenissimo pncipe dno Boleslao dei gra duce Mazovie etc dnis Mathia
et Generosis Nobilibus dnis Johanne Lipskij Castellano vyssnen
Nicolao de Oborij Marschalko Alexio de Nyedarzino dno terre nasse
Bartholomeo de Tolaky Judice Lomzen Nicolao de Lekowo Notario
Curie etc Nobilis Paulus alias pando filio olim Magistri
Sigismundi de Kadzonowo Palatini Belzen Recognouit quia
totas suas villas etc bona hereditaria Lupyschky nuncupata
in Terra ac in districtu Lomzen sita de bonis etc tam suis
quam fratrum suor omnibus et singulis absentibus etc Nichil etc Serenissimo

Spmapi dno Johanni dicta dni Mazonie et Russie ꝛc
pro Fratribus mansis ~~valla tura duali~~ in Stara Lomza valla
tura duali. sub Lomza vadit cum addicione sexingentos sexag
grossos in mutuis. per prefatos dnm dnos Johannem fratres Terras
pro Terra bona pro bonis ex causa commutandi commutarunt et vna
venerabilis resignarunt petrus et mgr̃ns ffr̃ prefatis Paulus
pauz prelibatus ffr̃ emisso priꝰ dno dno Johanne Schelmer, ab omnib
ffratribus fecerunt. sic q̃ prefatus dnus dux Johannes in expeditis
per quibus non impediatur quoquo petrus et mgr̃ns

Duorum Mansorum dicta Brel

CXLVIIL

Anno dominj ꝛcr loco quo supra feria quarta in die Sancti Mauricij inter
testibus quibus supra Discretis viris Spectabilibus, dnis dnis Johannes
Dnus Nicolaus Lukenwitz Cultitius Plebanus seu Vicarius Sacre
Dicitur Brel, cura Malscherwo Stagnum, Laicus Krosznany Sab:
eodem Stagno, sui Socii dnatus et dominj Nobilibus Marabo Sandree
Johannj et Stanislao, germanis, filijs Stephani de Malscherwo, mota con
Arab Mansos a Rubis versus exercitus vestigia Sacentes, sic differentia
Lonzen stabo sic longitudo et latitudo ꝛcr Sar omnibus ꝛc sual ꝛcr Spro Media
Sexta Sexagena grossorum in d grossi sua Veritas vendidit et resignat
Spectat et mensuram ffr̃

Statio Czechonow
ffraternitas pellificum ibidez

CXLVIIII.

Anno et loco quibus sup̃ feria qꝛta post Dominicam Cantate pntibꝰ
dnis Johanne Lipski Castellano Nowinen Nicolao de Troppaw
Judice Plocen. Decslao de Sparzniewo Zacroczymen. Alberto
de Nosbowo Czechonowen. Jacobo de Russakowo Lomzen.
Cuttantiarijs ꝛc Primissarijs Premorꝑ dñi dni Boleslaui
Johannes Cupiens bona ducatus sui ad oberiora deduci vtilitꝰ
atq; melioris facie gdicom in Ciuitate Czechonow ut comodius
et tanto celerius colloꝛari et inhabitari possit et valeat Dei q;
cultus diuinus comagis accrescꝰ possit ac artifices melioris stat
se sentiant promisit atq; ad instantes petitiones Providi Johnis
Andree Thome Waglewicz Andree Kosgarth Nicolay Wol
sinski Johannis Prosyanthko. et aliorꝫ Sellificum ciuis Ciuitatis Czechonowen. Omnibus et singulis
† Czechonow pdictam Ciuitatem inhabitantibus ac inhabitare volentibus
Sellificibus fraternitatem ut ipos teneant habendaz regendaz
gubnandam tenoribus ꝛcr ipsis ~~possidendaz et~~ obseruandaz
sub et cum eisd omnibus punctis articulis conditionib; pactionib;
et clausulis dumꝫ, quibus fraternitas Sellificum Ciuitatis
Plocen gaudet et potitur, pcurandam et obseruandam imppetuꝫ

dedit. gtulit. comessit et admisit Eo pstm excepto Si confrater de-
ipa fraternitate nullo se posserint et ad notabilem hungnk offensionem
voluerunt. Extunc huiusmodi penam possionis notabilis ac dilecta-
cionis dnk dux pro se et suis successoribus excepit petitur et incepit

Resig° Advocacie m Bjala Lyppa

Anno loco et testibus quibus sup. Sabbto in Vigilia Octe Trinitis
Promdi Nicolaus Aymech et Hohanner pugnus ipm filius vo ho-
nest Margarethe Advocatisse de Lyppa tunc de Prezasnyschb reco-
gnuit Qua Totam iporum Advocatiam treb mansor mensure Culmen
in se gtinentem Sin Lyppa hereditate In districtu Prezasnyschen sita In loguz
et latum Cum omn Jure ꝛc Ac omnibus ꝛc Nichil esse penitꝰ ꝛc Promdo
Nicolao Chelch de Prezasnyschb pro Quadraginta Sexagenis grossorū
in medijs grossis et pro tenui melijs vendiderūt et vor ire vocabli resigna-
verunt petitꝰ et inerunt Insup puomati Nicolaus aymech a sua sorte
et Johannes a matre Margaretha pacem fidem fecerunt eidem Nicolao
Chelch iuxta consuetudinē Tre Stat Si aliquod damnum ipe Nicolaꝰ
Chelch propter tale dampnū no erit Nicolai Chelch sed Nicolaus aymech
et progtus ipm Johannes quod dampnū in bonis ipor repetē debebit
Ipse quo quod damno sumuerunt se a Jure suo Culmen recedendo In
Jure Terrestri respondere ꝛc

In Makow Cōmu° Postruze

Anno dn̄i Mo cclxxxj loco ut Sabbto in Vigilia Sancti
Johannis Baptiste Juntibus derslaw de Parzymieno Cuttamerario
Nacrozimien Nicolao de Campa Tribunis Nowyenby Paulo Co-
kol de Czarnoiwo Cureti ꝛc Nobilib Martino Alexeyko de Postruze
recognouit Qua Totam suam porcom patrimonij sui nit fieb ipm
gtinentem In postruze hereditate In districtu Czyrwinen sita In loguz
ꝛc Cum omn Jurib pringtatib ꝛc Ac omnibus ꝛc Nichil prose ꝛc Be-
nerosо Stanislao de ibid Tribuno Nowamen fratri suo paternch pro
portiuncula ipm Stanslai alr Elyn agrorum nit granicies Crissbo
et altera Postruze iacente ibidem In eod districtu In longum ꝛc Cum
omn Jure ꝛc Ac omnibus ꝛc Nichil cum addicom Quinquagita Se-
xagenarium grossorum in medijs grossis eidem Martino p ipm Sta-
nislaum Tribunū facta permutauit commutauit et voce irrevocali
resignauit petitꝰ et inerunt Item ipe Martinus Mletzko fecerunt
pacem ipi Stanslao Tribuno a dotalico Nobilis Starchyte quoꝛ
sue sigb esset ibid sic p dictū Stanslaū no impedirī in eadē porcon
quoquomodo

Fiant duo Priuilegia p modū Recusat

exunt p vltimo

Stadt Czechonowen Advocatia in Stawnyska

cxxxvi

Anno et loco vt feria 2da ipo die Otti Angustini Pontibus dnis Johanne Lypsky Cabrzezmen Jacobo de Golymyno Czechonomen Castellanis Wezslao de Sparzmyerwo Scriba Jacobi Zacior Petro de Slatzyschewo Capit Czech et Stenduer Zawokrzen et Nobilib Ota: mislaus de Slhabybogy Vicethezaurarig Curie recognot Qua + insegtmetz + Totam Advocaciam suam quatuor masob mensure Chulmensis In Stehanowska hereditate prope Zambrow villa dicali Jn distructu Lomzy sita Jn longum et Cum omi Jure suo et Ac ombg et Nil pse et Nobli Stiborio de Comoryj pro Octuagita Sexagemb grossorum in medyb grossis vendidit et voce irrevocabli resignat perpue et merum

Anno dominj Millesimo ducentesimo octuagesimo primo feria sexta in vigilia Sancti Matthie Apostoli Magnificus vir dus Batholdorius de Bolesse: ipo Cancellarius Terre Plocen gnale carmb C: exoluit debitu Pro anj obitu Note mscripte Pulegio Terre Plocen huc feliciter mapsunt

Stano Wessien Smendolowo x masow

Anno domini Millesimo quadringentesimo octuagesimo primo in Dominica
prima secunda in quadragesima sancti Geronimi, Presentibus discretis Johanne Lipski
castellano Nowensi, Bartholomeo de Golathy, Andrea Lanczky, Johanne
Cyssicza, Andrea de Jedwabna, Mathia de Strzyzelinycza, Subiudice Nowensi
et nobilibus Johannes filius Petri de Smendodowo personaliter constitutus, fatalem
recognovit sibi data et assignata mansos quinque, quatuor videlicet in Smendodowo
hereditate, et in districtu Nowensi, scilicet in Longum et latum et Strzyn
cum omnibus et singulis utilitatibus et iuribus in eisdem et nobili Andree filio
Petri de Strzaplicza genero suo pro octuaginta et tribus sexagenis grossorum in
iure medietatem vendidit et resignavit perpetuo et irrevocabiliter. cxxxiiij

Ke° duos mansos in Cammonka

Anno loco et testibus quibus supra feria tercia post festum Sancti Hieronimi
nobilis Albertus de Grzebothczino recognovit duos mansos
mensure culmensis in Cammonka hereditate sita in districtu Nowensi, cxxxiij
nobili Mathie Comiezek de Nowodoly quos eidem prius vendidrat
et resignaverat in longum et latum cum omni iure suo et cum omnibus et
Michil prosequentibus pro quadraginta sexagenis gr. in dgo vendidit et
voce irrevocabili resignavit perpetuo et irrevocabiliter

Resignatio Smolendino in Radzyslowo

Anno loco et testibus quibus supra feria quinta proxima post festum Sancti
Michaelis, presentibus discretis Anthonio Johanne fabro dicto Manthonij de
Lanschostke recognovit, quod molendinum sup Cubita et quinque flenos in Ra cxxxiij
dzyslowo Castello et in districtu Nyssensi sito et cum omnibus mansis agris ad
hoc molendinum pertinentibus, presentibus, Martino, Petro, Stephano germanis
nominatoribus de Radzyslowo, in longum et latum cum omni iure, et omnibus
et Michil prosequentibus et quatuor sexagenis gr. in medio gr. vendidit et
voce irrevocabili resignavit perpetuo et irrevocabiliter

Stacio Lanczen, duorum masorum in Myszegrowo

Anno domini quo supra feria secunda in Lancze post festum sancti
Francisci presentibus discretis Johanne Lipski capellano Nyssensi
Bartholomeo de Golathy Andrea Lanczky Stanislao pyzek de Ga cxxxiij
bilino dapifer Lanczky Nobilibus Jacobus Thomaszkowicz de
Myszegrowo palam recognovit quod duos mansos mensure et situs
Culmensis in et super Myszegrowo hereditate in dicti Lanczky
sit in longum et latum cum omni iure et dominio ac omnibus utilitatibus
iuxta salub habuit et tenuit Nobilibus Johann et Nicolao
filiis dagberti sub filiastro de Jordan dicti donauit et vere irrevocabiliter
resignauit perpetuo et irrevocabiliter

Vendita Burzino

Anno dñi Millesimo ccc lxxx^mo nono feria quinta ante festum Gaudete hedwigis loco et testibus vt sup^a ac aliis testibus Derslao de Kwarznijewo Guccarius Zacroczinien et Nicolao de Campa Tribuno Wyszney et Nobilibus: robus et filiis vrie felix de Sburzino recognouit Vna totaz villaz vporum Sburzino nncupatam in dcto Wyszny sita In longum et latu de Cum om Sure et de ombus et Michil et Gemrosis Stanislao Capitaneo et Andree Tribuno Nowzen bus Pyrogom hedibus de Cobilyno gmanis pro Centum Septuaginta et duabus Sexagemis gross nis medijs vendiderut et vore irrevocabli resignaunt ppetue et mero

Cenet nota

Borkowo cta valachy

Anno die loco et testibus ut Demissus princeps dns dux Johes dimidiu tenum aranssum mesure Culmen qui p diuersos actores exercuerut sin vers ducatus et dominij Borkowo nncupatos int granicies Walachy Colonija et Cossakij iacentes In dyocesi Nowzij sitos In longum et latum et Cui om Sure et de ombus et Michil et dhellificijs dutaxat exceptis Nobilibus cta Stanislao Nicolao Alberto Petro et Johanni gmanis de Cossakij pro Octo Sexagemis et viginti grossis nis medijs q vendidit et vore irrevocabli resignauit ppetue et irrevocabli de quib quid dubij cu medio mag Stanislaus et Nicolaus mediet tatem et Albertus Petrus et Johes medietatem sic diuisum tenebut et hebunt imppetuum

Stanislaus Szczekanowicz confirmatio Kurzathky

Anno dñi Millesimo quadringentesimo octuagesimo primo in Dyetis Sabbato primo post festum Sancti Stanislai Episcopi dnis Alberto de Barthumyn Capellano Zacroczymien Stanislao de Lyppye plebano et warschowien Heliaco Camerario et Nicolao de Campa Tribuno Wyssney Derslaus de Parzymenowo et Nicolao de Campa Tribuno Wyssney Nobilib Johannes przedborius Nicolaus et Stanislaus gmani de Kurzathky literas infrascriptas petitum lapsus petierunt eas priuilegio maiestatis confirmari Quarum tenor de verbo ad verbum sequitur et est talis Johannes de gracia dux Mazouie Russie et Dominus terre Plocensis quibus expedit generalibus vniuersis Quod ad Registra Judicij Czerscheminensis nostri Radomensis fidelia est nobis plena fides Et de anno dni Millesimo quadringentesimo septuagesimo primo in Dominica sexta proxima ante festum Beati Gregorij in eodem Judicio personaliter constituti Nobilis Nicolaus pelthe filius Asathye de Curzathky ipius voluntate spontanea palam recognouit Quia tenetur virtute literarum Regalium Cracouien in medijs grossis Nobilib Johanni przedborius Nicolao et Stanislao germanis de Kurzathky infrascriptis per decem sexta septimana soluendis

Czsi ad tempus pdictum Hinczo vigauti scragenab wey solvere aut
gravamode solutre negligerit, tletunc totum ipsum pozcom qne
ipsum contrent pbidem in kurzatczky hereditate in dyscretu Ro-
zalczy sitam in longum et latum cum om̃ jure suo et om̃ibus
appenditiis, ac omibz et singulis utilitatibz fructibz reddi-
tibz proventibz censibus emolumentis et obvencionibz generalis vnuer-
sis quibuscunqz nominibz nuncupentur nichil p se in eadem reznando pfatis
Nicolaus pelthz ad prenominatos Johannem przedbozem Nicolaum
et Stanislaum germanos in p̃scripta permansuru firma pdet et
amittet pene et mercy, et hec cum ea pertinen. Capellanum suum
inducere possit et appensum habeant et det in Rozan feria
tercia p̃xima ante festum sancti Martini confessoris venturi
Anno dm̃ millesimo quadringentesimo octuagesimo, Cuius hanc
priuilegio firmitatis munimen iussit apponi debet

Alterius tenor, Johannes dei gra dux Mazouie,
Russie et Dominus terre putnen quibz expedit generaliter
videri, Cognouimus et recognoscimus tenore p̃sencium publice
testando et nob plena fidem, Q de anno dm̃ tricentesimo
octuagesimo in Rozan feria tercia post festum Natiuitatis
Marie Nobilib. Jacobus de kurzatczky coram nob personal
constitutus palam recognouit, Quod cum Nicol Wingut strag exmi
et in x. Nobilib Nicolao Johanne Stanislao et przed-
bozo nuncupatis ad terminum et octo septimanas proxima fut soluen
in casu quo non solueret aut solute quemadmodum negligeret
(Ex tunc totam ipsius pozcom que eum tenerent pbidem
in kurzatczky hereditate in dicto Rozan sit in longum
et latum cum om̃ jure ac omibz et singulis utilitatibz
proventibz reddit̃ censibz emolumentis et obvencionibz generalis
vniuersis uel p se in eadem reznando pdet et amittet
pene et mercy, Cu cuius rei testimonio sigillum suum
duxerit p̃sentibz appendendum, Datum in Rozan feria
secunda post festum Conuersionis, Anno dm̃ millesimo
quadringentesimo octuagesimo primo,

Mmera Alissa Ruda

Anno dm̃ Millesimo et testibus et loco vt feria tercia p̃x ante festum
Sancti Gregorii Alexander Nicolai de Alissagora dict de Alissa Ruda re-
cognouit Quia totam suam Mmeram dict de Alissaruda imperpetuum simp
liciter Orzysz nuncupat Chorzele sitam in discretu Czechonowicz ppe Prza-
sinischcze sitam sitam in longum et latum cum om̃ jure ac omibz et
dict et Sprouido Czech Stephano Mmeratori de Wojelbarg p certum
marcis pruthenicalib et p hominia ebur talentum ferri necnon duabz
tapecijs laneis et p̃ pelliceo et p̃ capta vendidit vt vere ipse recog-
nauit imperpetuum
notam vide

Thropnstat Clussorvo

Anno dñi - loco et testibus quibus supᵃ Nobilis dñus Matthias de Clussorvo recognovit Quia totalis fundus ppinquitatem in Clussorvo hereditate In Zawolrzen et Czechonomen districtibus sita, que ad primum post fratrem ipsius Johannem germanum generabat, primi et immediatum futuri quidem gremere et devolvi debet in omnibus suis capitibus In longum ꝛᵃ Tum cum suis pertinentiis ꝛᵃ Nemo videlicet Mathias de Clussorvo et singulis ꝛᵃ Michil ꝛᵃ Nobili Stanislao de Swiecznio genero suo et ipsius legitimis successoribus perpetuis vendidit et vere irrevocabiliter resignavit perpetue et irrevocabiliter ꝛᵃ et nota vm ꝙ

Preglowo Innouacio

Anno dñi loco et testibus quibus supᵃ, Honorabilis Jacobus de Preglowo plebanus in Pabuby nepos olim Nobilis Nyemyerzy de Zawadi ante sui Privilegium infrascriptum de Tenuto Illustrissimi Principis domini Domini Conradi ducis Mazovie et felicis memorie non suspectum non viciatum nec in aliqua sui parte corruptum sed plenum per omnia amplectatum debita cum diligencia petunt sibi Innovari et nostro maiori sigillo roborari. Nos tunc vite ipsius peticionibus inclinati et vota consona huius nostre Privilegium fecimus innovari et roborari de verbo ad verbum sicut et talis est in omnibus dominus dux Mazovie Rupsse et Princeps et Terrarum Plocensis Sandecz Dobrzynensis Gostinensis Plocensis domus et Rzepin Wyszogrodensis et Belzensis Dignitariis omnibus et singulis patrie nostre habitatoribus, quibus expedit videbitur, et attenta sincera fidelitate constantia, quam nobis Nobilis fidelis Nyemyerzha Rzepin de Preglowo continuis fideliter et exhibuit et ad impendendum se ac suam posteritatem nobis et successoribus exhibet pronis animis paratis Horum intuitum et obsequiorum intuitu Volentes ipsum Nyemyerzam et suos successores legitimos nobis dilectos specialis ministerium gratia prosequi et fovere ut certi Nobiles templo ipsius Dei ad nostra mandata et successorum obsequia fundus expressus donavit ad justandum perpetuo ipsius Nyemyerze Villam seu hereditatem ipsius Preglowo dictam in districtu Zawolrzen situm et locatum datum de jure Polonico in pub Thenthuniorum qui Culmense dicitur in omnibus et singulis punctis conditionibus articulis et clausulis optimis transferendo ipsius per omnia et transmittendo in ipsum eosdem Nemo jura per omnia voluntatis veritatis Nemo tamen omnes et singulos jurare et tenere Nolle potest in Preglowo p huius pacis et give nostre donatum singulis annis de quatuor mansis cultis et possessis per duos grossos Pragenses supra festum sancti Martini confessoris Nemo venerandi nobis et utilis successoribus Nemo trib

soluere sint astricti ab alijs q̄ omnibꝫ antiquis Jurꝫ solemnitatꝫ
solitis̄ tḡactis tḡtributis collectꝫ castrorū custodijs labori
q̄ ponū nauigiorum sue antiquorum reparationibꝫ ac retro
et hungaris / quibꝰcunq; / quocunq; nomine censeantur sint penitꝰ liberi
et immunes exempti / ita tamen excepto vt dum dñus dispositus Nuptias
suas filiorum nostrorum uel filiarum suarum celebraturus / aut
q̄ absit hostes uel quempiam ex filijs nostris captiuitate uenire uel
aliquam terram obligatam redimere uel de nouo emere aut plures /
emere contigerit / tunc pfati Jurati et singuli ville p̄dicte urbis /
et nostꝫ successoribꝰ simulcum seu equalem p̄solui debeant de quolꝫ mansi
cultꝫ et possessꝫ ejusdem qualem et quotum super alias villas ejusdē
pure tenturum beatis p̄dicte ecclesie duxerint statuendum Jn cuius re-
compensam pfatos Jurates et singulos ville p̄dicte ab omnibꝫ
nostris Judicijs cum Judicum p̄fatorum castellanorum et officialium
eorundem et penitꝰ liberamus vt per eos decretos non Judicentur
nec teneantur et citati non compareant pena eis̄ omnimode nulla sequente /
(nisi coram Consule ville p̄dicte / Scabini q̄ coram p̄fato Nyemmerza
sue successoribꝰ ejusdē Judicium seu ejusdem de quolꝫ querelas
statuerint respondere / Jnsuper p̄fatum Nyemmerzam et successores
suos fauore regio ampliectentes ipsum una cum posteritate sua
eis̄ dictis nostris Judicijs cum potestatibꝫ et castellanis capitaneis
maioribus sue officialibꝰ eorundem et Judicijs ipsorum
vt per eos decretos non Judicentur nec teneantur et citati non com-
pareant pena eis̄ omnimode nulla sequente nisi coram una Jurato
Judice vel in absentia sui Jurati Judicis / coram Judice nostro
terrestri et quidem / et ejus Jmo cum nostro sue sigillo /
sub ejusdem expensis / Jn absentia vero sui Jurati terre
capitanei sui sigillo et ijs fuerint evocati sue terrestri
quolꝫ querimonijs adiectionibus respondebunt / Si vero in ali-
quibꝰ penis magnis uel parnis sui Judicis non manserint
et eis̄ huiusmodi nulla eis̄ de nouo Judicium vltra hanuatos
voluntarie effugiant sue officialibꝰ eorundem solucre teneantur
Nisi Judici duos diebus Judici vero vnum grossum p̄ pena quinquagen-
tali et vnam plenam salucre sint astricti / a pecunijs vero omnibꝫ
et nouis recuperationibꝰ sibi inferendis absolutos et liberos
pecunie penitꝰ / Cum Jnsuper pfati Nyemmerza et sui succes-
sores vt querentondz et plenarie bunchones sue parcelle
ville p̄dicte mutuo se ordinarint / q̄ pfatus Nyemmerza et sui
successores penam capitis totalem p̄ se tollere debeant et leuare
Si vero pecunie penales ecclesiarum aut ecclesiarum parcelas pecu-
niales interuenerint / q̄ tunc medietatem Ejusdē pene
capitalis pfatus Nyemmerza et sui posteritatis p̄ se tollent
et leuabunt / Quando eciam et quociens pfatus Nyemmerza /

et sub ictibus (enses tensas magnas et parvas cum
et cuibus usva metas vite pote pudicare tazecch
cypsum et pallida exigere ecclesiis quassatis et dicta
plebe licet vndicta sanguis effusum vehiculorum
pp menbra aut vbera supplicia effugat et depecat
in cuius rei testimonium sigillum nre maiestatis pendi
et appensum actum et dat in plebe feria
sexta ante festum Nicolay confessoris anno dni Millesimo
ducentesimo quadragesimo octavo tertio indictione
eadem apud Magnificum dominum ac honorabilem virum
dominum Stanislaum Dei gratia palatinum Sieradiensem
capellanum Cracouiensem Petrum de Tempna Cracouiensem
ac iudices plebis Andream de Cosslowa Capitaneum Cracouiensem
Michaelem Petri de Sancto Michaele de plebe Camenensi castellanum
et Czambarum Sandomiriensem plebanum de Zyalcowa qui
presentes a nobis habitum fuerunt et cum ipsis plurimis
aliis fidelibus fidedignis

Statio Plocen sub Culmen Warpli

Anno domini Millesimo quadringentesimo octogesimo primo Sabbato
in Plebiscita in vigilia sancti martini Pontificis Magnificus et
Reverendus Cristoforo de Gampa palatinus Plocen Johannes Lupski
castellanus Nowensis Dampnus de Dlugomoo Hoerlifero Johannes
de Wissehrowo Camerarius Nicolaus de Grosnie Judex Petro de Se-
zewo Cuppmarsal Bogislaus de Skomotki Notarius Plocen &c

Seremissimus Principes dnus dnus Johannes attenta fidelitate ac stanua
Nobilis Nicolai filii Nicolai de Warpli, quibus Terrenitatis sue placere
fuerunt, ac munitum auxilio fidelitate studio Bonam sub Regibus
successoribus ad ea fideliorem et promptiorem se exhibebit, Hominum
obtrectatio, Nobilium, ipsius, seu bona hereditaria dicta Warpli in
districtu Skarzazanen consistentia, de Jure Polonico in sub alie-
nationem, qd Culmen dr, in omnibus et singulis sub Privilegiis
clausulis et condicionibus oppositis, nuperrimum trasumpsit et transposuit
in eisdem bonis omnia Jura Polonicalia remanere, Verum tamen ab
ipsis gre respectu sue Terrenitatis, singule sen singulos bonorum
dicti Warpli predecessorum, de quibus Johannes cultis et possessis pro
quibus festo sancti martini epi celebrandi, et ~~celebrandis~~ grossos ~~quos~~
dnis dnis et successoribus sue Terrenitatis solvi fiant astricti
temporibus petitis in tuitionem recompensam sua Terrenitas eosdem omnes
singulos et remotales, eorundem bonorum Warpli ab omnibus Judicijs
Palatinorum Castellanorum et officialium quorumcunque, absolvit et eximit
et omnis Judicium Subiudicum, Virtute et edicti decretorum non extendatur Nec

ocentur / et ritati hen comparcant pena copā ob non comparcionem
nulla sequente Nisi coram eorū advocato sententiq; desē querulati
Hunc astabunt et ad obiecta respondē tenebuntur / mypcium spretis
eius minis sua Serenitas / ampliori gra prosequendo / vnā vnam
cum suarbus / ab omnibus Judicijs Palatinis exemit et absolut tpibq
enteremb / Cui si Non missi coram nostro Judice Cracovie
dnō fuerit lra rtatus / tenebitur et respondere pcive Vltz.
Absolut eius ab omnibus pcis ons dignitatem tpis hr.
nominatim et spāliter et pressentis / solum dnō ons Deputi
ot a pcis kl / Judicij dnos et absindi dnō ot solut
tenebunt

Wyssnyewo

Primo loco et tribus quibus supra feria Secunda In crastino Sti Martini
Cūnodo p Magistrum Judeū notū Milanen facta est nob plena fides Qd de
Anno dm Millesimo Quadringentesimo Octuagesimo quito feria Sexta post festū Spūssancti
Illustr virgo Maria in Milanen coram eod Judice personaliter constituta nobilis
Hemek de Wyssnyewo Recognouit quia bona sua patrimonialia hēditate cum
pertin Molendini / quia patrimonialis hēditate et Molendini / habuit a nobli
Albertio de Slozek Subundice Sandomirien / post filia primi in dote habuit /
In Sulchrogerow hēte in dicta Sandomirien sit In longo et lato cum
omn suis suo Jure attinen et spectan vtilitatib ac Jurib ac Nobli
Petro de eod Sto Septuagintā sexagē quib marcis in Cracovia eid Petro
vendidit / et eid patrimonialis hēditate et Molendini In Cracovia eid Petro
in dicta suma pecuniar exprimar et assignar debit Quamq; patrimonialis hēditate
et Molendinū eid Hemek / prefato Petro nō assignato de ha
bitat decessit Petrus tunc duo dubitanter constituta nobilis et ho:
nesta Hedwigis filia prefati Hemek de Wyssnyewo uxor nobilis
de Skrzyschowy Skrzynno quia eand patrimonialis hēditate nominate et
Molendinū Sibi per Petrum genitor Nobli Stanislao filio pfato Petri de
Wyssnyewo pro eid suma pecuniar soluat per ipsum Septuagintā pfatis
vendidit et hoc in debita assignauit Hec ē de eid patrimonialis hēditate
et Molendinū recepta sua sufficiā satisfacty sibi Stanislao et suis
hered suor tuby abstinendum pcive et meliorū

Kyssyelewo et Szmuedzonow

Primo loco et tribus quibus supra feria quinta proxima post fm Martī
Nobilis Stephanus de Cuchari / literas patris Regni manu Sigilli sibi
Spectantis manutenere confirmare Ipsumq; libe tenor de verbo ad verbū
est talis Johannes dei gra dux Mazouie et Sandomirie Ac Cracouie
tenore ptū expedit veritis Nouerit coram Nob personaliter existentes

…rarys dnus dux Johannes / consideratis grate fidei merit
et constancia fidelitatis / quibus quibus Petrus de Chwostzige Item
sua Clerentas complacere / meruit, et gratiosum sancto fidelitatis
studio / cum sua Posteritate / gratiosius et clementius se exhibe
possit sua Clerentas / quorum ab respectu / Eid Petro Clementinas
et eius legitimis successoribus / sup bona vsus hereditaria Chwostzige
Sub Culmen dedit in forma qui / pro quelibet festo sancti martini
per sex grossos grossorum in medio sup eius Petrum primatu
ab omnibus Judicijs Palatinis Judeis Castellanis / et absolut
solum rerum domus duce stare dijs et respondere in pectus et
spretis amplius gravaminibus prosequendis / ab omnibus Judicijs quibus
et magnis sua Clementias absolvit et exemit / debitis Judicijs primi:
quagenalis / cum pene duo Duci dorum Judicii duos Subiudicis
Item grossos solvere tenebitur nuspetum

++ in districtu Dzc:
Rhonsperg pt

Malochowo Storz Sub Culmen

Anno dni Lxxo die et testibus quibus supra Clementinus
Princeps dominus dux Johannes Judex Nicolaus Storz de Item
Mawki Skrom[m]z / super loco manso vnus Culmen mensure
quos hyd in Malochowo / in districtu Bychsko situs / et
adhuc quatuor ibidem in eyd bonis Malochowo annexe potest
sua Clementias dedit Sub Culmen in forma qui pro orto
grossos latos pro quolibet festo sancti martini duo duos solvi pectus
+ Hathim Stanislai
vice Custodi ploczk +

Valemino Jura

Anno die loco et testibus vt Clementinus Princeps dnus dux
Johannes Skarem seruidorum fidelium sue Clementie p[ro] ipius imple:
sorum et impendendorum de Skarem hospitalis Ecclie Kathe:
dine extra muros Ploczk / Cum hospitali villa Valemino in
districtu ploczk ffe Polonisco sita in vim dotacionis est donata et
fundata pretno Ipm Stanislaum vice Custodem Rectore[m] dicti
hospitalis pro tpe existentem vnus successoribus successor / absolut Item
liberam exemit et exceptit ab omnibus et singulis preter Judicialibus
magnis et parvis Omnibus Judicijs Subiudicis Palatinis Castellanis
Officijs et ministerialibus quibuscunq[ue] &c. Vic 24 casch nttl de anno
Communitatum ffe[ri]arum solvi tenebit nuspetum Prima Quinqua:
genah dutaxat exempta tmiis nobis terre Judicii omnis
Subiudicii vel medii grossos monete currente dare et pagare
tenebit nuspetum tocies quocies Judex hereditarius ejus pa
decessoribus suis decimalis fuerit aut fuerint

Stacio Czyechonowen Jusculmen cum prerogatiuis super Chorzczyno

Anno quo supra et loco / die vero Sabbato in festo Innocentium pu̇rbis dn̄is Magnificis et Generosis / Alberto de Bartholomeo de Kotrosko de Kolimino Jacobo Czyechonowen Castellano Johanne de Rothkowo Czyechonowen et petro / de Placzyskowo Zandrzen Subpudicibus Serenissimi dni dux Johannis ratione seruitorum Honorabilis et Nobilium Nicolay plebani de Zythowana et gerardowcznm suorum Stephani Johannis et pauli de Chorzczyno filiorum Buck / impensorum et impendendorum / sibi Nicolao plebano et germanis p̄dictis Stephano Johanni et paulo Juscultum super duodecim mansos necnon culturam in et super bonis hereditariis ypsis dictis Chorzczyno in terra plocznensi ppe Radzyanczky sitis dedit in foro communi / sic q̄ singulis de eisdem duodecim mansis per singulos grossos grossorum in medio grossi ad festum Martini annuatim soluere teneantur nobis et nostris successoribus / Item duos absolutos eosdem Nicolaum plebanum et fratres suos p̄dictos ab omnibus judicijs / Hallatmorz / sic q̄ coram palatino parere et respondere non teneantur pena eis nulla sequente nisi coram Judice terrestri culpe ad acta parebunt et respondebunt / Item absolut eos dux / ab omnibus plenis duy dugintarorum tangin̄ intimatum et specifice hic expressorum / Solum Judici duos Subjudici vnu̇ grossum a pena quibuscunque generali salueze tenebuntur / preter vrias ducales dumtaxat exceptas /

Stacio Zomzen Vendicio et Resignacio Clunis

Anno dom̄i Millesimo cc lxxxmo secundo et loco quo supra die vero feria secunda in festo Sancti Fabiani confessoris p̄sentib⁹ dn̄is Dn̄o Bartholomeo de Caldris Judice Zomzen ade de Radzymyno Sbyslaeone ayatha de Clawczyno aprioregnine Nicolao de Campa Dnno Wenzicz cum cursibus Nobilib⁹ paulus Leonardo Johannes Gunt et Henr̄o germanis / puer ayathe de Radzyemyce palam recognouerunt quia quinq3 mansos quos habebant in et super Clunis hereditarie in districtu Zomzen ppe ostralauka sitos cum om̄i jure quo sibi competebant / de omnib⁹ et singulis vtilitatib⁹ et actis et pobozczib⁹ modis p̄sc in eisdem vsitatis et Quadraginta solidos in Vsnis duabus solidis / Nobilib⁹ Nicolao paulo agustino Bernardo Stanislao et ade fratribus patruelib⁹ de Jelin et eorum Successoribus Vendidit et vice venerabili / vendederunt et vice / resignauerunt. Actum et datum /

Tolakÿ

Anno domini Millesimo Quadringentesimo Octuagesimo Secundo In lomza feria sexta die Octe Epiphanie, Presentibus dmo Stanislao Pÿrok de Dobÿlino Capitaneo Bartholomeo de Tolakÿ Judice, Paulo de Koskÿelnÿca Subindice Andrea Pÿrok de Kobÿlino Scribano, lomzen, et Nobilibus honorabilibus Petro presbitero et Martino germanis Hedik de Nezÿorko Recognouerunt quia Coba vxor Petri Paraone Hedwigis empcionis, quia Petrone, olim Nobilis Stephani Paber vxor a nobilibus Nachna relicta olim Johannis, Margaretha Nÿchna Dorothea et Mrogka filiabus dicte Johannis, et Nachna de Tolakÿ habitis, Nbus in Tolakÿ Hedik In districtu Cherchonowien sita In longa &c Cum omnibus pertinentiis et omn Iure suo Dat omnib et singlis Nobilitatib &c Nichil &c Nobilib Wyantkÿslao Dobÿslao Bernardo Nicolao Mÿchislao Stanislao Johanne Nÿemÿk Stanislao et Martino Hedik de Tolakÿ pro Triginta sexagenis grossor in medÿ&c vendiderunt et vxor venerabl resignauerunt petrus et inseram Nÿsik Jacobi et Martinus de Nezÿorkÿ patr promiatis Hedik de Tolakÿ pro dicta pecunia empcionis per tractatum fidemisserunt de quarundam portion empcionis Wyantkÿslai et dobÿslai medietatem et ipi Bernardus Nicolaus Mÿchislaus Stanislai olim Stephani Johannes Nÿemÿk Stanislaus et Martinus filÿ olim Jacobi alia medietatem sic diuisum int se possidebt petrus et inseram

Porÿthe Abrenunciatio

Anno loco die et testib quibus supra Nobilis et honesta Katherina Nadi de Chÿzewo, et Dorothea Martini de Graborow, consortes, filie olim Jacobi de Porÿthe Recognouerunt quia ipse Nobilis Petrus Johannes Paulus et Mathias germani de porÿthe, pro omnib bonis paternis maternis et dotalic, quib. gratis et gratuite quolibet modo habent habuerunt, satisfecerunt, realit et cum effectu Et recepta huiusmodi satisfactione, se de dictis bonis primis maternis et dotalic, prefatis Petro Johanni Paulo et Mathie, ac successorib suis, abrenunciauerunt pacte et inseram

Stand Rozanen Abrenunciatio

Anno quo supra In Rozan feria tercia post dominicam Cantate Coram discretis virginib dominis Johanne de Podosse Capitaneo Rozanen Nicolao de Campis Vrbimo Greifen, Mathia de Glowczino Ingrossatore Curie &c Nobilis Hedwigis consors Nicolai de Gutkowo, et Margaretha consors Nicolai de Wyszegrodo filie olim Andree de Graborow Nerum Nicolaus filius Gregorius dicti Andree filius palam recognouerunt quia ipse Nobilis Johannes de Graborow germanus ipsius et dicti Nicolai auunculus pro omnib bonis paternis maternis et dotalic et gratuitis, quib. quolibet modo habent habuerunt satisfecerunt realit et cum effectu Et recepta huiusmodi satisfactione se de dictis bonis paternis maternis dotalic et gratuitis ipse Johannes ac Gutkowo quib abrenunciauit Nicolaus fidemisit et germano suo Stanislao Et Johanni et ipsi et Gregorio ipsius et huiusmodi bonis matrimo

Il nupsit

ffmgnutarbus & debitis post mrem ohis Rogwdsnad Nch penitus mppetm non
Debit nec aliquo impedrt. Sed dampnd nou fiat prius Nahemis nis prius
Gnapfen bed dus Nicolai ad simplic vbd relacom ans Nahemis et Gnapfen.
Item ad Nicolaus schulz Gnapfen fidemssit Jegen Jure thomtis sorore sua
germanu cu Nohemm. qd ipm non impedit mppetm p ecclz Dom Jachim mating
et derelict ipius spectantibus et spectandis in futurd Herman ffmssentlich omibz

Anno dom vt ō feria terna ante ōcta Valetini in Czerkonow pntibus
dns Johanne de Lupa Wayßwey Alberto de Skarbimirzky Jacobo
Jacobo de Colymno Czerkon Castellanis Stanislao de Cuchary Judice
Johanne alias Kopitska de Skopitkowicze Subjudice Czerkonowien &c
Nobilis Stanislaus de Rzmyczyno Recognouit ga bona sua
patrna hēditaria ipsum in Rzmyczyno germatim hēditate sua dicta
Czerkon sit sua longa &c tam cum suis sua sac ambitu
et singlis utilitatibz &c Nil suis pretate et dominij pro se
et suis successoribz Nobilibz Nicolao ac Gnapfen Petro de
Plagyschewo Capitē Czerkonowien et Nohatn de Rzmyczyno
germanis pro Jmmidio Allodii dicto Sexagil ōē m d ōē
Vendidit et vere vendidit Resignauit pactue et mercatu
Quo qua vendicoz et resignatoz debze bonis ipsi parte Nobilis
et honesta Barbara filia Mathie de Glusporio Comitis
Stanislai vtriusq; licite et comode adire possit sed ora
Nobli Martino de Czegorky tamquā vicē gerenti nris et Nob
ad ea de speciali fauore missis dotalicio suo gaudere pacifice
Gnapfen vendicoz et resignatoz dicto dotalicio suo infrangē non
debebit quouis modo

Statio Warschowien abeuntis ad Nowdwor

Anno dom̄i Millesimo quadringentesimo octuagesimo Feria
schonia feria Secunda post dnicam Remisse pntibus dom̄is Nohanne
Klopstin Waiewod Nohanne de Radzimo Warschowien Jacobo de
Golimo Czerkonowien Castellanis Nicolao de Crosme plor Nahem
de Rzmyen Warschowien Ludzkow Bogislao de Komota plor
Allexio de Radzimi Warschowien Erslao de Parzimeno Zarecziniens
Cuiamerarijs & Nobilib dorothea filia olim Gnapfen dobrogosthy de Nowi
dwor Castellani Warschowien consorte Nobilis Jacobi Golkowsky de
Calischino palatini recognouit quia sibi Nobilis Stanislaus de Nowdwor
germanus primus pro omnibz bonis paternis maternis et derelictis
ad ipam devolutis et devolvendis quolibet in futurum satisfecit realit
et cum effectu Et recepta hmūsmodi satisfactione sua promissa

dorothea de prescriptis bonis cum suis paternis maternis et avitic. ad eam spectantibus et spectandis quibuscunque imposterum sibi Stanislao germano suo et ipsius legittimis successoribus se abrenunciant penitus et omnino.

Zamoschye Vendito

Anno dom ut supra feria quarta post dominicam Reminiscere, loco et testibus quibus supra Nobilis Michael et Jacobus germani de Oltharzewo palatii, recognoverunt, quia villam suam seu hereditatem Zamoschye wlgariter dictam quam habent a nobili Johanne filio olim przedbarij Throschynsky, inter granaries Throschyna dicta et agrizeczewo, in districtu Ostrolancensi existentem in longum et latum cum omni jure ac utilitatibus et emolumentis ipsius esse et sub suprediis finibus resignat Nobili Gotthardo de Zyelezany Strawola et centum et octuaginta Marcis grossorum in medijs ipse vendiderunt et vere irrevocabili resignaverunt penitus et omnino. Insuper Stanislaus Michael et Jacobus fidemisserunt parentes et Johannes ade ipsius charissimos Katherinam et Dorotheam et ipsum Germanum eorum non habentibus et ipse Gotthardus non impeditur per eosdem vel alios quoscunque. Ipsi aliquod dampnum prepeunt plenis Gotthardus in omnibus: gentibus et inter eorundem alienos impedimentum extunc hoc dampnum non erit Gotthardi sed ipsorum Michaelis et Jacobi ad quos ipsius Gotthardi assecuratio

(1) Gotthardo, et ab omnibus partibus

(2) vel alios

Stado Makowicz Domaski vedle

Anno dom Millesimo cctuagesimo secundo feria quinta prima octa dominicas Reminiscere in Makowo Stubbis hijs dominis Jacobo de Golino castellano Czechanow Alberto de Gladaczin marschalco dicte terre de Czerzuyse no Nazaguinen Johanne de Podosse capit Makowicz et constitutis personaliter Nobilibus et Strenuis Stanislao Stum Mariano Dunin Makowicz Petro Stumsky Dunin et Jacobo germanis ipsis Adam Mathias et Thomas germani derslaus et Jacobus filij Andree de Domaslin Psalam recognoverunt quia cum nonnullis mansis mansure Culmen ibid in Domaslin hereditate in districtu Makowicz site existunt Post mortem tovnaczskich inter Jacobum Chrzanowo et Stanislaum Nemoy resignatas silue Post hunc suos mansos iacentes penes Jacobum Zabynsky sui Patroni in longum et Cum omni re utilitatibus re nil re Nobilibus Petro Andree Stumslao et Jacobo germanis filijs Stanislai Nemoy Michaelis dictis Pauls allexio Nohamis filijs heredibus de Glaski. Pro tricenta Marcis grossorum in medijs vendiderunt et vere irrevocabili resignaverunt Petrus et ipsemet Mariano derslaus et Jacobus fidemisserunt parentes Johannes Bernardo Psalmo fratre suo. Adam vero

CXXXVI

Mathyas et Thomas pro germanis suis proribus vigt dorothea hedwigis katherina et anna ip eisd Registratoz non infringent nec quoquo impediet Ac denipm non ipotu, nobilid de Glasse ad Spectatorem sedentem Spatem fiat.

In Hostralanka abrenunciacio

Anno dñi Millesimo quadringentesimo octuagesimo secundo In hostralanka feria tercia proxima post Conductu Pasce Tenibus dñe Paulo de Grabowo vicecapitaneo Thorunen dersdao de Parzmyerno Gutramerario Iurat Johanne de Bagrenmitz Subrenatore ic et Registro Judicij Lanczen fuit facta est Solenis fides Et de anno dñi Millesimo quadringentesimo xlquarto Sabbato ante festū Letare In Hambrowo coram eod Judice et Scabinis ibidem constituta Nobilis dna: Agnes filia Stanislai de Jaroslaw recognouit quia sibi Margarete Nobilium et parentib sue ipius et parcon sup pace spectate Satisfecerunt Nec quid Hanczyka abrenunciata est alie wrzeczassye de omnib bonis hereditariis mobilibus et mobilibus

Stacio Nowogrodzki Abrenunciacio

Anno dñi Millesimo quadringentesimo octuagesimo secundo in Nowogrod Sabbato proximo post festum Thyburcy Tenentibus dñis Bartho Tunco de Golaby Judice Lanczen dersdao de Parzmyerno Gutramerario Laurencio Johanne de Bagrenmitz Subrenatore Et Registro Judicij Lanczen in Hzambrowo, feria tercia post dominicam Oculi in termino quibus celebrati facta est nobis plena fides Et de anno dñi Millesimo quadringentesimo quinquagesimo tercio coram eodem Judicio constituta personaliter Nobilis et honesta Dorothea filia Henrici de Przybarowo publice recognouit quia sibi pro hac et Ratizborius et Henricus cum fratribus sibi petij de Hendy satisfecerunt et dimidiu quarte mansi cum quibusq pertinenciis suis pratis et omnia jura abrenunciauit et alias wrzeczassya de toto pacto apud ipsos et illi debent eis tapere ham sua Iusq ad Stacium proxime venturam

Statio

Inuisio pretua bonor Obramb et Zhyanow

Anno dñi loco et testibus infrascriptis Nobilib et Honestabilib Petrusb
Paulusb et Jeronimo plebano in Zambrzow filijs olim Nobilis Johannis
Zarnick de Obramb dnuisionem bonorum hereditariorum suorum inter
scriptorum pretuam concordi voluntate inter ipsos et cum legittimis eor
Outressoreb fetum ac Petro et inviolabili observandi renouauerunt
in hunc modu vtz quod Petrus frs Jeronimi cum cum legittimis Quorf:
soribus Villa Zyzanow inscripta bonum hereditariorum cum dotu
huius sita in longum et lat cum om jure ac omnib vtilitatib
Paulo vero frs Jeronimi alia villa Obramb dicta in dotu etzyerg
ipe przyschrzch sita in long et lat cum om jure ac omnibus
et singulis vtilitatib ac solum quod ipsi petro germano Jeronimi ipse
Paulusb debet addere centum Grzywnab groszy in medijs grossi
Quinquaginta Groszy pro m d qd ad festum Natiuitatis dni
proxime venturi et alias quinquaginta groszy pro m d qd
ad aliud festum Natiuitatis dni inde sequendo per duos annos
Qualiterdz Ipsi ipse Paulusb eidz petro germano pro huius dotis
dicti annui non Qualiter obtinuit debet sibi iure liberam hereditatem
missionem seu possessionem in medietate bonorum suorum Obramb.
Ville sue intrandi cum om jure ac omnib vtilitatib inde
ipse in eisdz resignando et pretua Inuisione cesserunt petro et
Ludewyco pro ipsorum posterumbus petrus Jeronimus autem
subscriptus fr ipsorum germanus posterum suam hereditatem
totu quamcunq spectante libere sic acceptauit inter ipsos fuit
finaliter pactus inito et de eadem cessit inperpetuum Verum quia
ratione huius cessionis eidem Jeronimo germano Paulusb
per Vuderum soluendas groszorum in medijs qll quilibet
Annorum super quodlz festum Sancti quartum ipse Vendi
tionis Annexorum date debet et obligatur quidem ipse
Jeronimus superuixerit et hanc totam Inuisionem non debet
infringere sub pena centum soluendas qll in medijs qll
inter se pfati sed eam debent firmiter et inviolabiliter obseruare

Dambnńky Resygnacio porcol

Anno domini Millesimo Quadringentesimo Octuagesimo Secundo In lonza feria Sexta in festo sancti Marci Euangeliste presentibus dnis Stanislao Syrek de Tobylino Capitaneo Bartholomeo de Tolathy Nicolao Spanlo de Kyszkelinza Dubmdrea Andrea Syrok de Tobylino Tribuno Lomzensibus &c Nobilis Nicolaus de Nablon resignauit quia totam suam partem hereditariam patrimonialem In Dambnńky hereditatis In Lomzensi situ In longo &c Cum omnibus suis pertinenciis Nec non omnibus et singulis vtilitatibus &c Vt &c Nobilis Spanlo et Nicolao germanis heredibus de Okorowa pro triginta sexagenis grossis in medijs vendidit et vere irrevocabiliter resignauit presentibus et futuris

Item

Crzyzowo dicte mansi sup Nowkowo vacuos

Anno loco die et testibus ambobus supra Nobilis Nicolaus Nowkowski de Nowkowo resignauit quia dicte mansos de patrimonio suis meritis existentes super Nowkowo vacuos Crzyzowo manentes premissis grauaminibus oppressos In Lomza Nowogrodzien situ In longo &c Cum omnibus suis pertinenciis sicut ipse Nicolaus Spanlo et Nicolao germanis heredibus de Okorowa pro triginta sexagenis grossis in medijs vendidit et vere irrevocabiliter resignauit presentibus et futuris

Item

Recepta per Nicolaum Stanislaum de Lipnye Canonicum et Vicecancellarium &c

Commutacio Cxermeno

Anno quo supra In Scolthowske feria quarta die sancti Stanislai Patroni presentibus dnis Nicolao de Kolimo Castellano Czechano dicto de Nurzime Ciuitatum Varsouiensi Nicolao de Tempa Tribuno Ciuitatum et aliis &c Coram domino duce Masouie constitutus Nobilis Nicolaus filius Raphaelis de Czarnyerko Spalad recognouit quia Sporos sua hereditaria talem Mansos Sporos hereditatis quam habet a Nicolao germano suo ibidem in Czarnyerko alias Raphaeli hereditate in districtu Czechano sitos In longo et latum &c Cum omnibus suis &c ac cum quo emit Sporos hinc de apud Nicolaum Spanlo - ac omnibus vtilitatibus &c Vt &c in eisdem pertinentibus &c Seruanay Nobili et Honesto Barbare Nechor olim Nicolaus de Czarnyerko Mansos Sporos sub Nicolao Alberto ayatque ac Sibilio Hieronimo Elizabet Spyechyne et Spzyechyme Spro tota iure sua aduocatica Sepmansos in Cwyechizi hereditate in eod districtu Czechoy sito In longo et latum ac cum Muro et vbilibus omnibus &c nil &c Item p terra bona Sp bonis commutauit et vere irrecuperabiliter resignauit Ad quam commutacoz et resignacoz Nobilis Katherine con sortis ipius Nicolai sui dotalicii consensit et adiunxit Ad Nicolaus fidemissit Spatris in dictis bonis Sporomd & germanus sus et alius Sonibus premissis et remotis ostat Barbare et ipius pueris Spraefatis Sper tucium Sta qd in eisdem tribus annis non impedient Quocirca pro Sindi Sporomibus commutatis et resignatis. Ste dampm perpin quocirca cum Clausula et non &c

Krzewo et Brodzanowo

Anno domini Millesimo Quadringentesimo Octuagesimo Secundo Sabbato in Nativitate Sue virginis
Sete Termbat intrabit dnus Johannes de Lippa Castellan Varsauien Bartholomeo
de Calatin Judice Lomzen Gerslao de Spalczinien Custode Czarnozinien Mathia
de Kyssyelino Subindice, Nicolao de Lampa Cribno Varsauien, et Generosis
ac Nobilibus Nicolao de Trepko recognouit, quia bona sua dicta villas videlicet
Krzewo penes Rakonoshe Trepky Cossaky et Brodnowo. Gmach. Karbky cu Lippa
fluuio nascen, et Brodzanowo penes borra dicta, ac cta Nekyarkowska pyenko.
Lopske. Janczewske Gothowske Gmach, et penes lacu vocat Dzydowske Karbky
alias Obrag cipa fluuio Nowa dict. In Terra ac in districte Varsauien situat In bon.
gum et latu. Cum omn. suis Cultis Sar. Vnis Pratis radicalibus Metuo omnib. et
singlis vtilitatib. Ac Nob. Cultis Pratis et dominijs pro se et suis successorib. in
in eisd. Nobis Mathie filio Edwardi de Konopky Cmi Lomzen Spo Quadrin-
gentesimo et Decimo Septimo in medijo vendidit et vere vtperpetuum resigna-
uit Testimonio et inscriptis Spectabilis prefati Nicolai Trepky de alijs bonis suis quos adhuc in
dicta Mazovia est possessor, pro venerabili Nobilitate germani sui tanto plenius et a
dditionalius primi, et eodem Karbky sue, et pro Jmeris et prima vice perceptis pace Principis
Mathie. Per Cruentum fluuium non impedit quomo

Super Krzewo et Brodzanowo Innovatio Privilegii

Vnno loco die et Castris quibus supra Nobilis Mathias de Konopky Cmis Lomzen
Primilegium infra scptm de Castris Cnissimor Principu Domorskich Kazimiri et Vladi
slai dnor Mazovie et Russie Patruelium quondam Cariss. et Dyllo carp. Principum
roboratum sup. dnis villis Krzewo et Brodzanowo in Terra Varsauien. Jacens in Nulla
Primilegii tenor est talis In nomine dni Amen Nos petrus Dei miseratia Nulo Plebanorum
Kazimirus et Vladislaus Eadem dnis Mazovie Russie et Principes Patruelis Quondam et Splendor
Karolus Borkazemien Costrinen Splonien. dni nri et Heredes Nri Cupientes ac
Dignum et rationi consonum Subditis Cuis Cnibus Cuique Cuorum quibus expedit vtilitates Nras attendere et dili-
genter inspecta Sue Cnitatis vtilitate, qua Nobis Nostrisq. fidelibus nri Nigrogrodi
Spanki et Thomek Heredib. Nris Karbkowo a multis retroactis temporib. impedierunt et infestat
Dimid. Sanctis Cleminowo Nowa et vtile Cigatur pertinabit Nobil. nostris Cuis Cribus
sit imposterum. Harum meritor intuitu volentes vtilitati nostre et fauore pleniori et ampliori
Nobilis exemplo vtile reminiscant ducti ad nra prorsus Cnissor. Cmora et seruicia
et exercitia contulerit. Spectate Nigrogrodi Spanko et Thome fratri germanis Heredib.
Nris Karbkowo. et vtile Cigatib. Cuntis et singulis masois agrorum plenor et
integre mensure Cinetis Nris Terre nre Varsauien. Jacentes Cinctim Notabiliter Cretis
que Cluminis mutuo in aliquo Cre Cuiste aque fluuii defluit ad utrasq. partes dicte fluuii
Cinctis Cundabis sub nomine Cte vocabulo. pit vtile Nigrogrodi Spanko et Thome pacta
imperpetuo. dedimus donamus Cundimus assignamus et Cendere presen. damus Cona.
mus ffirmus assignamus et presentib. scriptis Cradere ac Cnire omnibus et singulis dctis
Cinctis et Cugulis modis et Cbis Cotatibus Cnalibus Cdialibus pratis aquis et Cris
Cinctis Cualis Cunctis. Cuta agricis campis pratis Cstimis Cclinis gdijs Cortis rubetis meri
Cmoribus Cugulis Molendinis Cstagijs Cugnis Cotatibus paludibus aquis aquarumq. di
uersis Molendinis factis et faciendis. Et quatus ann. annis obtinendis ad dctas Cinctas
et Cugulas masois quatis spectantibus que in eisd. adhuc sunt vel imposterum industrias

1429.

Transcripto dece maszow Sperek krzewo iacencia

mo dic loco et testibus quib supra Nobilis Matthias Conradi de Conopky tenu
tomzen. Spiritualem mea scripta de titulo Jeremissimi Jůnapb dňi Wolad̄slai duc
Mazowie et Russie ac Spabrii ňri carissimi et Sigillo eiusd roborata, sup dece maszow
in hra vrsskem. dosk. cruciss. in villa sua pe corrupta et viciata. Spetuit Hrumbegio
maiestate hra. sibi Shwozay et confirmari. cuius tenor est talis. In nomine dňi
Amen. Ad perpetua rei memoriam Nos Wolad̄slaus dei gra Dux Mazowie Russie ac Spucie
Nacuo Terrarz Plocen Rawen Gostinen Sochaczewen Czersken Plocen. dnus et hered vrsskem
et Sbrzezyn Significamus tenore p̄sencium quib expedit vniu pňibus et futuris. Quod
Nobis Hedwigis Ducissa Mater Nra Nobis Nowum Castellanie Jacrzewskie Dubnicz
Plocen et Paulo fratrib germanis hered̄ibz in Grodzyscz et eor successorib legittimis
Decem masos meos in hra nra vrsskem sibi hered̄ibz pro Krzewo dicte ce:
tymos dedimus donauim. et pro dicz cum oib suis mobilib mobilibz quib hactenus vendidimus non
p̄emiendo p̄ces nras donauim in bonis eiusd hered̄ibz in eadem terra nra vrsskem per
Nos ord. sitis. Cum omnib et singulis obuentib fructib reddit̄ pratis siluis agris pe
cuis pascuis siluis gaysd terris mobilib rubilib mellifluis fluuiis lacubz paludib
agris et agnatis dicte villa Mokidnicz sitis et positis. et quib omnib obuencionib ad dict
dece masos spectantib quocuq put predict dicz maszi in longum et latu in diuisionib sua
rum granicis p̄manet et ab aliis hered̄ibz sunt distincti et limitati. Insuper vt
Nouogrodzien et panibz. pxis. suis. heredib legittimis predict dece maszow huiusmodi regimi
ymberhaud vbi fodi dr gruca et possit. pariter cum pascuis. siluis. aquis. pascuis. et vendi dumd
donati commutati obligati et ad vsus suos duplicandi quocunq gradu put eis pxis
legittimis successib melius et vtilius videbitur fore expedire. vna cu eis et omnib eorum
p̄habitis vbiq et esse. In cuius rei testimonium Sigillum vrre maiestat
p̄sentib est appensum. Datum Plocz. anno dňi Millesimo quadringentesimo
Sabbato die p̄dicto ante Dnicam Judica. Anno dňi Millesimo quadringentesimo quadra
gesimo quarto. p̄sentib vbi discretis et Nobilib fidelib viris Nicolao de Grzymkow
Castellano Nicolao de Nyeczarzino Syeradzien. Castellanis. Johanne de Slotkowo pincerna
Plocen Stanislao de Strzegowo Plocen Johanne de Chynowo Zawichostien Judicib
Cunctorum de Slupkowo Scribano Johanne Capano Capitis plocen et alijs quamplurib
fidedignis testib ad p̄missa. Acta per manus Stanislai Wrzesczen et Cancie nostre
Cancellarii quam proxime. Nobilib Hubnik Wyssemirzki

Super pontez m Wrssna

mo loco die et testibus quibus supra Serenissimus Jůrimogen dux Duc
Johannes confessus de libera fidelitate sua Duchli Ponte sup fluuio Narew de nouo
edificare construi et erigi debet donauit dat et et donat ac adiunxit. tenen
meliorand dicte Ducatui sue vrssna. dicuq quid Ponte sic Ducem vocat
Sochaczewy. duo Opaty. duos de Nowemiasto Judices antiq Castellanie Sochaczewen
Cuiuslibz scilicet Ducatus incolentes imperpetuum. Sic q̄z Ducem dictum Ponte
de cetero pontis reparet et renouari Nobilib huius q̄z dicti pontis
reparacione et restauracione dicti Ducis et quado opus fuerit. imperpetuum

Quo cum ponte reformatis dictis privilegiis roboris de Nemarck suis literis
dare debebit post quando aliquis fluvius inserius per dictum Nogero cum
roboris seu stampis transiverit vel quovismodo deportaverit, aliquod palum in ipse pote
pro ipsa transitura dictorum seu ponte, palum vnum vel plures, ipse fluvius pero
ad castrum vnum vasculum capitale pro tempore existens solvere debebit.

Commutacio Galanski

Anno loco et testibus vbi feria quarta in vigilia corporis xpi et Registro
Andree Nowamsoschey facta est plena fides rog et anno dm ayllesimo quadringentesimo septuagesimo octauo in Nowamsoschie feria quinta post festum
sancte trinitatis coram eod Andrea vicecomite constitutis Nobilibus Petro ayskewsky de Chelchi et Johanne fabri de Galansky medio mutuo inter se recognoscunt
se commutasse bona eorum in hunc modum videlicet quod Petrus Kunkewsky
Nobilis Johanni fabro quatuor ayansos siue decimas mensure Culmey cum omnibus
et singulis pertinentiis suis in Nowa longa et lata ibidem super Chelchi de commutacio
dedit. Et vt Johannes faber alios tres mansos dotalicios mensure Culmey
eisdem per commutacionem vbi supra Galanski sibi Petro Kunkewsky dedit et dotauit
ffuturosque in medio et adduxit tenendi hinc de possidendi ffetne et successoribus

Galanski confirmatio Lapsuum

Anno loco die et testibus quibusdam Nobilis Petrus Kunkewsky de
Chelchi dicit lapsus precepti infrascripti Cyrillo suo mediatori commutatis
petunt sibi confirmari et Cyrillo maiestatis roborari. Tenor
de verbo ad verbum est talis. Johannes dei gracia dux Mazouie Russie
et Cognitarum tenore presencium quibus expedit vniuersis Quod ex Registro
Andree vicecomitis Nowamsoschey facta est nobis plena fides rog de anno dom mcco.
quadringentesimo septuagesimo septimo in Nowamsoschie feria quinta proxima
ante festum sancte Anne coram eod Andrea vicecomite constitutis Nobilibus Petro
Kunkewsky de Chelchi et Johanne fabro de Galansky sua spontanea voluntate pariter recognouit. Quia
Nobilis Petrus ayskewsky tres ayansos mensure Culmey cum omnibus et
singulis vtilitatibus fructibus proventibus reddditibus censibus emolumentis
et obuencionibus quibuscumque vniuersis quibuscumque nominibus vocatis ibidem super
Galansky sui veri patrimonii in quodam campis grossorum in medio
grossus a proximo festo Natiuitatis per quatuor annos immediate sequencis
ad ffruendum obligauit tenendum hinc de possidendum vtifrueque In casu quo
si non ffruerit aut ffruendum quomodolibet neglexerit ad tempus prescriptum hinc
tres ayansos cum prescriptis vtilitibus in dicto quodam campis
ffetne lapsu perdet et amittet In cuius rei testimonium Cyrillum meum
mediatorem petitibus est appensum Actum et datum in Longa feria tercia
ante festum corporis xpi proxima anno dm ayllesimo quadringentesimo octuagesimo secundo.

Alterius tenor

Sequitur talis Johannes dei gracia dux Mazouie Russie et Cognitarum tenore presencium quibus
expedit vniuersis Quod ex Registro Andree vicecomitis Nowamsoschey facta est
nobis plena fides rog de anno dm ayllesimo quadringentesimo septuagesimo

septimo die dominice feria quinta ante festum sancte crucis coram eod[em] Iudice personaliter constitutus Nobilis Johannes Gerber de Galanstein sponte tunica bolim[et] palium recognou[it] quia Nobilis Petro Zuylcowskij de Chelchi cum domino suo Petro super Galanstij in districtu Dwanssoschey sito die longu et latum cum omni iure ac omnibus et singulis utilibus fructibus pascuis redditibus et seruitiis emolimentis et obuencionibus quibuscunq[ue] ad easdem spectantibus quibuscunq[ue] nominibus vocentur. Prout limites manifestius in metis gradibus ostenduntur. in mediacquinta decagenis grossorum in medys grossis ad decem et octo septimanas obligauit ad exemendum. In casu quo[d] non exemit aut exemere neglexit quotiensc[um]q[ue] requisitus cum domino suo dicto prescriptis vtilibus in dictis mediacquinta decagenis grossorum in medys grossis ffertonis de lapsu ad vnum ffertonem Angelicum vpo facto pdct et amittet ffertones et meliores. In cuius rei testimonium Sigillum nrm mediocre presentibus est appensum. Actum et datum in Swedna feria tercia proxima ante festum dominicum vocatum cantate anno dom[in]i Millesimo quadringentesimo octuagesimo secundo.

Tenor literae sequitur talis Johannes de Gora dom[inus] de Bzomie Senior et Sigismundus tenore presencium quibus expedit vniuersis. Quod ex Registro Iudicij nri Swanssoschey. fuerat nobis plenarie relatum de anno dom[in]i Millesimo quadringentesimo septuagesimo quinto In Swanssoschie feria quinta post festum baptiste coram eod[em] Iudice personaliter constitutis Nobilibus Bogusslao Galanska cum de Lomza cum Nicolao Czarnowskij genero suo manu quidem vpon spontaneam voluntatem parte vna recognouit quia Nobilis Petro Zuylcowskij de Chelchi duos mansos mensure culmensis in longo et lato prout se extendunt cum omni iure ac omnibus et singulis vtilitatibus fructibus pascuis redditibus censibus emolimentis et obuencionibus quibuscunq[ue] vocentur nominibus nil eis in eisdem reseruando Nobilis sup[radictus] Galanski mensalem et decem et octo septimanas in media nona decagenis grossorum in medys grossis ad decem et octo septimanas obligauit In casu quo[d] non exemerint aut exemere neglexerit quotiensc[um]q[ue] ad vnum pdictum exemere essent duos mansos in dicta media nona decagenis grossorum in medys grossis ad ffestum Petri ad vincula Petri proxime venturum. In cuius rei testimonium Sigillum nrm mediocre presentibus est appensum. Actum et datum in Swedzna feria tercia proxima ante festum dominicum vocatum cantate anno dom[in]i Millesimo quadringentesimo octuagesimo secundo.

Nobilium de Sysemicza. Vulcro quinque mansi

Anno loco et festiuitate quibus supra orte Coram nobis Nobilis Mathias de Vulcro quinque mansos laneos mensure culmensis in Vulcro hereditarie in districtu Swanssoschie sitos iacentes vna cum Wasilenskine et Walczkye penes Walabycz protendentes in longo penes Vulcrowskine. In latum vero cum omni iure ac omnibus vtilitatibus et vtilibus Nobilibus Mathie Stephano Marco Jacobo Raszoldo Petro et Martino filiis olim Pauli de Sysemicza pro octuaginta decagenis grossorum in medys grossis vendidit et resignauit Petro et meorum.

Stacio Lomzen Holendinu in Rozegerwo

Anno dñi Mcclxxxmo octuagesimo secundo in lomza Sabbto fest sancti
Vithi p̄sentibus dñis Johanne de Clippa Vizney Jacobo de Golimo Czechonoy
Alberto de Barthmyty Zarocziminey Castellanis Bartholomeo de Colaty Judice lomzey
Derslao de Spatzenowo Cantumerario Zarocziminey Nicolao de Campa Tribuno
Vizney et dñ dñs Johannes volens bona sua adunge durantib⁹ controuersijs de inuasta
honesti alberti Holendinatoris in Rozegerwo sibi Holendinu in Rozegerwo villa-
na duxit de renda zadne edificatum inferius alterum molendinu sup̄ fluuio
Hura in Sterva Vizney sitū Mcccxxxvi dnis morgos vmsorto et alium morgum agri
p̄ratorū inferius emptū Holendinu de renda zadne extructi ~~superius dicti carentes~~
in longū et Cumy cum p̄tinentijs et nich̄ dedit et gratulit p̄petue et inconcus
de quo quidē Holendino ipe Albertus et ipius successores legitimi terciam
metretam cuiuslibet grani p̄ se tollent et habebunt in p̄dictis duabus metretis
p̄ro duo duce p̄petue reseruatis. Insuper dnus dux super necessaria ad molendin
p̄tinencia et ad reformacoz eiusd molendini et aggeres duas sortes pecunie
ipe vo Albertus tercium dabunt et impendet. Item dnus dux Roborat ministeria
debet edere. Ipe vo Albertus Holendinator exide et dispone debebit quocienscu opus
fuit. Preterea dnus dux Hamo et Rethi alb Wathier in pyscina pysces ipi sue
domui necesse duntaxat piscari et duo Rectia alb Zahaty in eadē pyscina
statute et impone cum Alberto et ipius suc̄ssoribus p̄petue dedit et admisit. In cuius rei
testi Laboree et sigillū gnia nre ac̄ nob⁹ cū Alberto tenebit⁹ p̄petue

Stacio Nowogrodzien Bagyenniczye resignacio

Anno vt̄o in Nowogrod feria quinta p̄xima an festum sancti Johannis
Baptiste p̄sentibus Johanne de Clippa Vizney Jacobo de Golimo et Czechonoy
Alberto et Barthlomeo Zarocziminey Castellanis de Colaty Judice
Lomzen. Nicolao de Campa Tribuno Vizney et Nobilibus Paulus de Ba-
gyenczyczye dimidiū terre mansor agri mensure Culmey. tres agricultores wsche
boris Alexeyan p̄rope Wilkowo et Lachowo iacen in p̄montali Janowo. ibid
in hereditate Bagyenniczye in districtu Nowogrodzien p̄dc Colmo situm in longū et
Cum cum et vtilibus et nich̄ Nobilibus Jacobo et Nicolao germanis suis de
ibid p̄ro quadrigis schagenis grossorū in medyssyssl vendidit et resignauit p̄petue
et inconcusse.

Renocacio Rukatze

Anno loco vbi Nobilis Stephanus de Rukatze Sabbto in vigilia sancti Johis
baptiste. tres mansos ibid Rukatze p̄dictū renocauit apud Hoybki Stanislaum Stali
Bossky quos emit apud Nobilem Stanislaum suum patruelem cuius Stephanus
in Rukatze prout in libro terrestri eius firmauit. et ad lapsum insistebant p̄petue

Iamkowo confirmacio lapsus

Anno loco⁹ quibus supra dnica p̄xima an festum sancti Johannis baptiste
p̄sentibus dominis Jacobo de Golimo Castellano Czechonoy derslao de Spatz
nyewo Cantumerario Zarocziminey. Nicolao de Campa Tribuno Vizney
et Nobilibus dominis de Ayrzzymiech suam lapsum p̄petui usq⁹ scriptarum
Sigillo uno medietate communita petierunt sibi confirmari et Sigillo agnet
roborari. Cuius tre tenor de verbo ad verbum sequitur et est talis

Johannes dei gra dux Mazovie Russie ꝛc. Significamus tenore presencium quibus expedit universis quod coram nobis personaliter constitutus honorabilis dominus Czechko de Zamborowo curatus in Wyszogrodensi ecclesia spontanea voluntate palam recognovit quia teneatur quadraginta sexagenas grossorum minutorum grossi nostra hereditate Czechowo et octo septimane sequentes immediate post festum sancti Michaelis archangeli proximo futurum ipsi domino Czechko predicto vel suo certo nuncio de Wyszogrodecz. Casu quo non solvit aut solvi procuravit termino prescripto neglexerit totam suam portionem hereditariam ipsi spectantem in Czechowo in districtu Zamborowo. sitam cum omnibus et singulis pertinenciis suis in longum et latum cum omnibus et singulis utilitatibus fructibus redditibus proventibus censibus emolumentis et obvencionibus quibuscunque nominibus nuncupatis nichil prorsus reservando in eadem ad ipsum dominum Czechko pertinere et minime dubium quin predictus dominus Czechko de omnibus et singulis premissis ipsi domino Conrado duci Mazovie Russie ꝛc. supradicto tenore presencium plenam fecerit resignacionem. Quo facto nobis personaliter constitutus dominus Czechko de Gnazzeno ipse spontanea voluntate palam recognovit quia teneatur quinquaginta sexagenas grossorum minutorum grossi nostra hereditate Czechowo et octo septimane sequentes immediate post festum sancti Michaelis archangeli proximo futurum ipsi domino Conrado duci Mazovie Russie ꝛc. vel suo certo nuncio de Wyszogrodecz. Casu quo non solvit aut solvi procuravit termino prescripto neglexerit totam suam portionem hereditariam ipsi spectantem in Czechowo in districtu Zamborowo. sitam

Czebrzewo

Anno loco et testibus quibus supra. Sabbto proximo post Sancti Procopi. Nobilis Jacobus filius olim Magnifici Sigismundi de Radzonowo palatini Rzeczy Spalam recognouit quia diuisam spectat cum germanis suis fratr. consensit et eandem portionem que sibi cessit inter fres vidzt quam tenet genitrix ~~matrix~~ ipsorum in suo dotalicio hoc est Czebrzewo cum villis adiacentibus. suscepit et dumpro spectat hec admisit. Quam quidem diuisor per prem fratrem et cum consensit. debet tenere et inuiolabiliter obseruare ut Jacobus sub vadio assise sexagenarie grossorum in solidis. et Nobiles dzesław et Sigismundus quam cuncta debet et tenent cum Jacobo germano suo pro quolibet festo Natiuitatis Sp'i prouenti Sclagenas grossorum in medijs grossis solue et dare tenebit quidem nisi ipsorum cuncti. Et hoc pro tanto damno hoc ad inter eos adiecto. Si quod absit aliqs ex filiis ipsius Jacobi hac vita decesserit. Ipsum tam pro[fatos] Nobiles dzesław et Sigismundus non tenebunt ad soluendos predictas prouenti Sclagenarum sibi Jacobo. Sed ipse Jacobus debebit tenere tertiam portionem dezecta ad veterum mensuram ipsius. libere et pacifice. Ceterum ipse Jacobus habebit liberam facultatem quam apud ipsos fres vidzt dzesław et Sigismundum in omnibus eorum quicquid et quomodocunque in expensis. si in aliquibus non esset expressum. domos liberam habebit portionem suam. Et hinc quod attractum prefati Nobiles dzesław Sigismundus et Jacobus ipsorum spontaneis voluntatibus pacatam et pacificam recognouit ese fraternam et amicabilem ipsorum factum et ad maturum

Domaradz Vnmaczmo

Anno loco et testibus quibus supra feria secunda festi S. Michaelis Nobilis dominus de Vnmaczmo motus vtilitatibus infrascriptis. carissimis eorum Jacobum Mathiam Sbrum et Nicolaum filios suos omnia bona sua hereditaria mobilia et immobilia in Vnmaczmo hereditis in Jstrzebrz Czechanowien scis. In longum et latum &c. cum omnibus et omnibus suis attinentibus &c. Item &c. pro Nicolao cum omnibus pertinentijs et debitis ad eadem bona Vnmaczmo spectantibus et spectandis. et vbicunque et in quorumque hereditatibus ad ipsum devolutis. Vnde pro se &c. prefatus Mathias Sbrus et Nicolaus filius dicti donauit et resignauit pure et irrevocabiliter

Musculmen Lyssakowo

Anno die loco et testibus vt supra. Dominus Primislaus princeps dux Johannes minutus seruitorum sancti Sti Spiritus Bilgorayensis Jacobum de Lyssakowo Cracouiensem Lomzen impetrat et infrascripta amicabili fidei stricte inprehendere Sibi Jacobo Cracouiensi et suis successoribus tenuis sub bona vpnik Lyssakowo et Strzelna ac Strzaplino super octo aratris in hiis Tullimen Jn districtu Czechanowien sita Jn longum et latum &c. Jhus Christus dedit. donat. que imperpetuum Acta et omnes et singulos Jnoch et sua tenutenentes in presentia bonorum virorum et virorum de quorum numero cultos et possessos singulos annos pertinere tybus p[ro]ximo Och agatis festo presentes Jn quorum memoriam quas duo duri sigilla tenuit bonum vltimus ne fiera gen

Justificatio Strzaschewo

Anno loco die quibus supra Nobilibus Jmo Nicolao Leszky woyewodzic Albato de Skrzyny Zawarzimscy Nicolao de Chlumczno Czechonowscy. Castellanis Obrzycensibus Obrzycio de Turkowy Czechonowscy Petro de Plagyschewo Zawrotnensibus. Nicolao. ac Dnis primceps dictus dnus Nicolaus considerate et diligenter inspectis fidelibus et honestis viris Nobilibus Nicolao et Bartholomeo germanis filiis olim Alberti de Strzaschewo suis dilectis intuitu et in futuro impendendis fidelibus Nicolao et Bartholomeo et eorum legitimis posteritatibus Nec non infra scripta dedit et donavit atque vigore earundem legitimam posteritatem hujus Nicolai illustravit Scilicet quandam curiam Kmethonensem seu Nicolai et unam tabernam in Komek seu portionem unam Strzaschewo ac Sex decim Sexlanos agrestrem residuos. locatos et locandos. de quibus omnibus et singulis mansis ortis et possessionibus Nicolaus et Bartholomeus venerabili Petro nomine ecclesie pro quibus festo Sti Martini confessoris et Epi

Tres Mass Nadwarae in Plocznsko

Stacio Czechonouen confirmacio

Cunus tenor de verbo ad verbum sequitur hic Nos Bernat Rudf
Bogusław ewbnicz Barwkezen Cygnifray tenore Spehnd pntibus
Specat gnale vniuſis Quod dum nr̃s Andreas Spereczy Spernipis dom
ac dom Johannis dei gra dnus Mazouie Russie ec. cum alijs nobili
bus se debamꝰ mdiatꝰ Stando ꝛc nob Nicolaus Bebio de
Gorzyschcz non compulſus nec coactus sed sanus Mens spn Spstens
Sperconeꝰ ~~spd~~ hereditatem pnis totales cum arcis & dombus et my
Spmanitatibꝰ et deseruitorumbus bt cum omnibꝰ alijs rebꝰ pntis situs
Campis Siluis gonsagnis et casu demsibꝰ et gnalr cum omnibus
Cesibus in Spfatis Sperconibꝰ sitis gnacunꝙ nomine vocit nuncupandis
Sitibꝰ Stanislao de Ayrzyschy de Dzy et donat Spctis et mltis rcalr
et cum effectꝰ Nos ergo Bmgdꝰ vsis donacois ipius Sibi borum ra
tificamꝰ et confirmamꝰ spetue duraturꝰ In cuius rõ testimoniũ Sigilla
nra Spntibꝰ sunt appensa Actum et datum in Gubrzyzsch feria
Sexta in vigilia Corpis Xpi dño dño Ayrzgnadzymo Sppnono.

Cunq Spetendibꝰ inste ꝛc Nouerint vniuersi quod nos Andreas Spe
czy de Sprowa Cracouien Castellanus Sandomiriens Capitaneus
Generalis Cracouien Ruthenie Dominus in Gorzyce et Tarnow
Cum Spetendibꝰ inste ꝛc Nouerint vniuersi quod nos Andreas Spe
czy de Sprowa Cracouien Castellanus Sandomiriens Capitaneus
Generalis Cracouien Ruthenie Dominus in Gorzyce et Tarnow

Confirmacio Zapsus Rzeczkowo

Anno dñi et testibus qubusscp feria quinta pxima ante festum scti
Bartholomei Nobilis Swatoslaus de Rzeczkowo bram spetue Zapsus
infrascriptam Sigillo nostri predecessꝰ communitam petunt sibi confirmari
et Sigillo magtatꝰ robur dari cuius tenor sequitur et est talis Bolesław
dei gra dux Cracouie Russie ꝛc Cognitum facimꝰ tenore pntium quibꝰ expedit
vniuersis. Quod coram nobis personaliter constituta Nobilis et honesta
Agnes Margaretha filia olim Agathonis de Rzeczkowo ipsius spontanea voluntate
palam recognouit quia medietatem mansorum cum suis mergis cum ipsius
mensure emptione qui ipsam contingunt infra scripta sibi in Rzeczkowo
hereditarie in dispartu Cracouien sita in longum et lat cum omnibꝰ
singulis orbꝰ fructibꝰ redditibꝰ proventibꝰ cultibꝰ emolumentis et obuencionibꝰ
gratia vnius fundationis nouiter inuenti michi pse reseruando in
eadem Nobili Swatoslao de pdicta in quatuor scriptis et singulorum ꝑl
grossorum in medio grossi pro pena hinc inde stipulata et a data pn
tium sex annis sese continue sequentibꝰ rite et rationabiliter obligauit
In casu si post lapsum sex annorum dicta Agnes Margaretha predictam
medietatem mansorum et sors mergis non exposuit aut exposuerit negligens
pretensum estimo ipsis medietatem mansi cum sors mergis tribus
dictis Margarethe ad dictum Swatoslaum pertinens sum pacto et
cautela pretio et numero. In cuius rei testimoniũ sigillum nostrum
medietatibꝰ pdictis et appensum actum et datum in Cracouien feria
quinta in vigilia Conuersionis sancti pauli anno dñi Millesimo
quadringentesimo quinquagesimo quarto. Cuius pretextu nos
ad cautelam illam sub eis confirmandum et roborandum / petunt nos

Confirmacio ppetui Zappus Zerozyno

Anno dñi loco et testibus vt supra Nobilis Johannes filius olim Nicolay Nicolay de Barbyerwo huius ppetui Zappus petiuit sibi inspeximus confirmari cuius tenor sequitur de verbo ad verbum et est talis Conradus dei gracia dux Masovie plurisq; et Cuyavie Dominus terre pdicte Vniuersis / Quamuis coram nobis personaliter constituti Nobilis Johannes de Zerozyno vsus recognouit voluntarie spontanee / Quia tenetur centum et quadraginta Orlagenalli grossorum in medys groß Nobili Nicolao / de Barbyerwo vnacum pro decem et octo septimanis sub tenore Jam soluendis et complendis / In casu quo ad tempus pfatum non soluerit aut penitus nullo soluere negligerit / extunc tenetur medietatem Hereditatis vsus Zerozyno vsum pnominatis contencionibus in plonsko et Czyrzeyewicach dictorum bonis in longo et latum cum omnibus vtilitatibus fructibus pueritibus censibus emolumentis et obuencionibus generalibus vniuersis quibuscunq; nomine vocentur michi et meis in eadem reseruando / vsse Johannes in hiis dentium et quadraginta Orlagenis grossorum mencie pfate ad vsum Nicolaum pedet et annitet effectue et lucidius / In cuius rei testimonium Sigillum meum patens mediante quo vtimur pntibus est appensum Actum et dat in Zarozyno feria sexta pxima post festum Sancte Lucie anno dñi Millesimo quadringentesimo octogesimo nono Cum pactionibus vsus ad eandem literam dudum cum confirmatum et roborantibus tenoribus vsus /

Venditio Czemse

Anno dñi loco et testibus quibus supra constitutus personaliter Nobilis Nicolaus de Czyrzewyno palatinus recognouit quia totam suam portionem hereditatis cum conuencionibus et quam habuit in Czyrzeyewicze hereditate in dicto Czyrzeyewicze sita et longo et lata cum omnibus vtilitatibus et pertinenciis et hereditate modo quo in eadem reperiuntur pro duarum scrupulorum et in marka Nobili Nicolao Zyrzeyewski de Czyrzeyewo vendidit et resignauit pretue et merito / Consul [illegible]

Donacio Szczytno.

Anno dñi loco et testibus quibus supra Veniens pnominatus dux Johannes vsus Zerozyno fore Clientali per Nobilem Andream Zalesky Andrzeyowski dictum de Czyrzeyewo impensarum et industrie sue fidelitate studio impendendorum sibi Andree et suis successoribus litteras suas priuilegiales vsus Zerozyno in dicto Czyrzeyewicze sitam in longo et lato vt dicit pretue donauit una cum omnibus et singulis incolis seu tuetoribus in ipsorum villa locatis et locandis de quolibet manso pensionem et redditus singulis annis pretuis temporibus pro quolibet dicto agrorum festo / per ipsos incolas annuatim dicto duci soluendis tenebuntur Ita super ipsum Andream et suos successores libere absolut ab omnibus penis pecuniariis magnis et paruis cum pleno dominio subpremo pallatio Castellanie officialem et ministerialem quorumcunq; tangit hic nominatim adest et specialiter expressa Ita quod [illegible] de una Centum Scriptis soluere teneant pena pecuniali et

alios pcias suorum tam magnis qñ pvis suntapas pcepit
tunc quide pene quinquagenalis quorum copy habent et
in ipsa pdicta conductu fuerunt / tenent / [illegible]
[illegible] pdicti suis subiudici vsq vnu ad mancte quib soluet
et pagabunt suppetum / sub cuius dne totam pse penam
pquagenalem ascendent /

In Jhakowo consumatio capsus Dambini

Anno dñi Millesimo quadringentesimo octuagesimo secundo In Jhakowo feria
feria quarta die sancti Leonardi pnibus dno Nicolao de Crazne dapifero No-
wami de Wlodzonowo Subdapifero Nobilibus Magnensky Subvenatore Czech
et capitaneo Nowagrodien Bernardo de Chadzimo Polgen Nicolao de Compe-
rzney Scribanis zc Nobilibs Jacobus et Stiborius de Rogerno latis insertis
capsus perpetui sigillo suo predicti communita petierunt eis confirmari et
sigillo Nunciature Roberti dnus tenor scripture de verbo ad verbum et
est talis Johannes de gra dux Mazovie zc Significamus tenore
psentium quibus expedit vniuscui nouimus ex Registro Nudum Przyschinen facta
est nobis plena fides Qd de Anno dñi Millesimo quadringentesimo septuage
simo primo feria tercia post Lucie virginis coram nob Nudicio pvinciali consula
Et mul Nicolao Albertus de Lusthumitis Castellanus Nurzazinen ip nob voluit exhibere
recognouit Qua tenetur discretus Sexiginus exposuit qualiter Nobilibus
Jacobo et Stiborio de Rogerno infrascriptis per decem et octo septimanas soluere
Si vero non soluit quemuis estimet totum suum hereditz ipsis specialiter
in Dambini hereditz in districtu Czechanow sit In longo et latum cum om
nibus ac omnibus vtilitatibus fructibus pratis pascuis cultis incultis
et obuentionibus quib vnusq quibuscunq nominibus nuncupetur Ad pse
recipiendum in casu in quo dicta pecunia ad ipsis Jacobum et Stiborium
et eorum successores pdct et amittat ipsorum et eorum pactum stabilitatis
esset per tricennium Qui ipsi in casu Dambini non impedirent quoquo et qualibet
forte impedimento aliquod Demum Sexiginus vel non esset eorum sed alius
Castellani pfati Precterea dictus similiter Nicolaus de Lusthumitis sibi tradi
debet Cui in cuius rei testimonium sigillum suum pnibus est appensum datum
in Nowogrod feria quinta in vig sci Thome Anno dom Millesimo
quadringentesimo octuagesimo septimo.

Stanko Czyechowowicz. Confirmacio cappis ppetui Kosth

Anno et loco quibuscunque feria secunda in die Sancti agathe Vir
Venerandi patribus Dnis Jacobo de Lyczky Capitaneo Thorun et
Stampa wnzhen Paulo de Wzoblewo Czyechon Tribunis Mathia
de Dowrzymo Wytoroquinna Paulo de Sutkyo petro de Nyeborzyno
et Nicolao de Dowrzembo Cunctensibus. Nicolaus et Andreas de Bogdam
Nobiles. Iram vnpascrytam cappub ppetui Sigillo suo communitam.
petuerunt eis confirmari et Sigillo magnifici corroborari cuius
tenor de verbo ad verbum sequitur et est talis. Venerabis legend
Dux Mazouie Cuyssie et Dominus terre plocen quibus expedit
generalis vniuersis. Quoniam ex Regyo Iudicio Prerogatiua
et nobis plena fides et de anno dni Millo quadringentesimo
octogesimo octauo feria tercia po Sancti Stanislay presentis
in presentibus coram eodem Iudicio pdc comparuit Nobilis Stanislay
et diligenter sua rogauit vt Capitulo ipsorum volumtatem
Recognoscerent quod fecerunt. Quinquagintta Stlargenas et
in Sorte vnperatoris per dare et alia scripta soluere. Nobilis Nicolaus et
in quibus non satisfecit aut soluere neglexit ostium suarum por- Andreas de
tionem cum omnibus ppertinentiis. et petrum apud pulcram Bogdam
pcem cum capitaneum in Dorby Czyechi in dicto Czyechi sita
in longum et latum cum edificiis et singulis vtilitatibus cum omni
ac pcis et pertinentiis ad ipsos Nicolaum et Andream
Ipsorum pdecessores in Ipsum quinquaginta Stlargenis vnde
testimonium sigillum nostrum vna cum sigillo Nobilium pdictorum
in Czyechi fac quarta po Circumcisionis dni Anno dni
Millesimo quadringentesimo octogesimo octauo. Nos Czyechowi

Duusso Bezedum Oglandi ꝛc

Anno die loco et testibus ambissupt. Nobiles Jacobus Andreas et
Albertus de Oglanda dnicos bonorn hereditarior mense factam in hunc modu
recognouerunt ppetuam et inviolabilit[er] tenend et obseruand Quo ytt
Dnus Jacobus Dona sen hereditates suas Castrensi Cuyavie in Nowemiasto
Nowe in Czechowo describ sit. Andree vero Oglanda et Jacobi
in districtu Prussiscben. et Alberto Michowycz in vil districtu Prussie
sit. In longum et latum ꝛc cum omnibus ꝛc vtilibus omnibus ꝛc me ꝛc
dumtaxat ppetua esserunt et multo seorsum pro sua portaq patrona venerunt
Andree fil Nicolai ꝛc Cetrum Sophatie Jacobi de Kuzowssemo Olechnum
Sorore germana ppria sua penitus dotare et paternalia ei trad et dare
et eam maritare tenebant et erat astrictus Andreas vo Bwyathka
Sororem aliam germana similr de ppria penitus et paternalibus
dotare et pcio trad debet. Qui quid Jacobus pro Olechna Sorore
pare fidemisit Andree et Andreas pro Bwyathka Sorore pare simile
fidemisit ipi Jacobo sibi vnigt. qd Andreas per Olechnum Sororem pro
dote paternalibus ppriis non impedietur ppetuo. Et Jacobi p Bwyathka
similr dote et paternalibus impetuo deffendi non debet alio dnio

percepimus, non fiat partis rei fidemissio pacis facta est sed partis fidem
bentis pars Rui[gnati] Jacobus et Andreas prefatum Albertum liberum
fecerunt a solucione dotis et Joannam et alias expedicionibz sororu
suarum germanas fidemittentes sibi pars ipsius ab eis sta qd ipse
Albertus nulla sorore detare aut paternalia dare teneatur Alie si
quocuo impedirentur p sorores suas dotem propter non fiat ipsum
Albertu sed pfatum Jacobu et Andree Preterea quondam Jakelinus
et Andreas: interessent ipm Albertu a debito Johannis filii olim
Pauli de Nyeschodzmo et sororum ipsius sta p Jacobum moderatam
emisse debiti et Andreas alia medietas ipi Johanni cum suis sororibz
solue tenebant: ipm Albertum ab eod debito nuppcmd liberando. Et p
eodem Johanne et eisd sororibz patrem fidemittentes octavas emisse
debiti ppetuam eod Alberto fr[at]ri suo. Quam quid dumtaz bonoru heredi
tario ad utrosq[ue] tenet et inviolabili suo vadio rentum stipulatam ad
medias

In Poltchowsk Resigna[cio] Lusschke

Anno dom[ini] M°cc°lxxxx°primo quadragesimo secundo In Poltchowsk
feria sexta proxima post d[omi]ni Martini Confessoris et tpr[e] venerandi
Jenibus dne Jacobi de Golnino Castellano Czechanow Nicolao de Dobrzi
tzino Judice Plocen[si] Bernardo de Chadzmo Plocen[si] Paulo de Wroblewo
Czechanow Nicolao de Campa Nerzinen[si] Johanne de Nowaschemo Cubiculario dn[i] duc[is] Bona sua seu hereditatem
villam Lusschewo dictam in districtu Zawkrzen[si] cum omnib[us] ppin[qu]is
tenebis deserciombus et deiectis ad eand villam Lusschewo seu hereditat[em]
pfatam spectantibz et imposterum quolibet spectandis et devolvendis In longum
Cum omnib[us] suis pertinenciis dominis et aliis omnib[us] et singulis vicinis
Nud p[re]s[en]s Venerabilis Dominus de Lippie Plocen[si] et Warschowien[si]
Canonicus et Custos in Mathow Vicecancellarius suus pro rento sexagenario
grosso[rum] in medio[cri] vendidit et resignauit ipsum et melius. Idem Nicolaus
Lambertus fidemisit patrem pfato Stanislao Canonico et Vicecancellario pro fratre
suo Johanne et Stanislao et pro sorore hedinis Nicolaus pro pueris
Alexius sororis quond[am] Anne vita[m] functis vzt Anna et Katherina et
alias pcias ppinquis et remotis, et alias exigentibz quocunq[ue] impedimentis.
Ita qd pfatus Stanislaus Canonicus et Vicecancellarius in eisd bonis dict[is]
Lusschewo pro quibus non impedient quocunq[ue] alio dampnum propinum
et quarumq[ue] causa non stat ipsum Stanislaum Canonicum et Vicecancellarium
Sed pfatos Nicolaum ad simplicem vbor[um] assertionem eiusd Stanislai
Canonici et Vicecancellarii et Subcomitis.

Stanislai Plocen. Confirmatio dom. Stanislai Brochn in Cuntate Plocen

Nicolao

Anno et loco quibuscunque Feria Quarta die festi Sancte Barbare Virginis
predicti Illustris Christophori de Sampa palatini ac Capitanei Inowlodislauiensis
de Gnesna Regni Polonie Locumtenentis Plocensis Sandomiriensis ac Zatoriensis Capitanei Nicolai de Drzewno Plocensis Plocensis de Plocensi Lanckoren predictorum Mathie de Drzewno Capitanei Plocensis et aliorum
fidelium de Clamorosis Magnificorum, Honorabilis, Stanislai de Sandecz
Cancellarii Plocensis et plebanus in Czyechanowicz teneus et habens
in cuius manibus literam infrascriptam medietate sigilli communitam
et de tenore alium Concessionis privilegii ac Confirmationis in Cracouia
Illustris Casimiri Secundi Ducis Masouie et Russie &c. Domini Plocensis
recordi, inhibitalem libertatem super ipsius Bonis in Cuntate
non Vrsatam non recuptam neque in aliqua sui parte sui suppressam
sed anno presenti Vicesimo et suppremo recentem, Literis et Bulla cum
instantia petunt sibi fieri confirmari et nostro sigillo muniri
Quos tenor de verbo ad verbum sequitur et est talis Ne nunc
Illustris Casimiri Secundi Ducis Masouie
Russie &c. Cupientes Magnificentiam tam gestis quibus futuris tenore
Presentium notum facimus Universis. Quocunque attenta mente pendentis
Regalis Stanislai Oracli Curie nostre fidelis dilecti et premissorum multa
retroactis temporibus Cancellarii nostri et Domini plocensis fidelis et integri
complacent de cuius sufficienti fide nos confidimus. Laudabile recepit testi-
monium. Hystoria inhibitus Bonum ipsius in Cuntate nostra Plocensi
sitam in Acie Oppositi Venerabilis Dni Andree Zeyerskij ipse Cuntate
nostram hyperpolatis, apud pueri Dni Bellatoris pie recreata
Sima Paternali munere gaudet Cuntatus, cum orto in Cubrzebie Cun-
tate per cum instituendi emendi, ab eius predecessoribus et plebi Cuntate
nostre plocensi pacte absolumus exemimus et tenore presentium
Cracouiensi plebi subiacere liberamus et absolumus, Insuper ad predictum
Stanislaum et ipsius successores vero dicte Domus de ipsam
nostre plocensi, Cenobiis Ecclesiis Capellis nostris et dicte Cuntate
Cuntatibus, Curiis Vicariis Capellanis pueris Scolaribus
nec non quibuscunque mandis Custodiis Laboribus et Collecte gratie mi-
nistrari nequeant nec Curiarum Iudices nel Iuri mercentur, Adiungentes
Vicit Vinus Cuniza mde et liquor quicq; Cracouie et quicunque
Portibus fuerit adductus potest vendi et Propinari, Cracouie Thorunii,
Plocensi Cracouiensi residentiam personalem in eadem Domo facientes, quoti-
mecunque libere exercere possint Quocirca omnes nostri plocensis
Cuntatus Cracouiensis, Scriptum ergo est Hanc Cuntatus nostri plocensis
cum Cracouiensi Stanislaum Domum, vendere dare donare alienare to-
tiens et quotiens Cui placuerit nostra libita voluntati quamcunque
reducere put sibi fuerit Cracouiensi Cracouiensi restrictam melius et plenius Iuribus,
fore expeditum nostra tamen et Successorum nostrorum Cracouiensi
et requisita Voluntate. In cuius testimonium Sigillum nostrum
presentibus est appensum Datum et Datum in Castro plocensi

ny dann Honorabilis dann Stanislay Vicecustos ecclie tercie
penna post festum purificacionis ayazij Anno dñi millesimo
Quadringentesimo septuagesimo primo presentibus ibidem discretis
et honorabilibus viris dñis Fabiano de Sebegnico Gabriele de
Serenissimorum ducum ayazine Jacobo Luberzky de Arpalco /
Jacobo de Dmeradzych Vexillifero platee Nicolao de Strasnic-
Arpalco dicte Nicolao delangk Thomino mauzk presto tallor
platee dicti antedicti et Stanislao Vicecustode et plebano
de Sebenico et aliis quamplurimis fidedignis / dicti quide jur
ramentis mihi &c.

Resignacio advocacie in Czemmo

Anno dñi loco et tpore [illegible] Generosus Nicolaus Crossina de dobrzebenco
Judex Cracovie Spalatum regnique Dalmacie Advocatiam ipsius totalem in villa
dicta Czemmo in districtu Bostinensi sitam cum omnibus
suis pertinenciis et attinenciis universis et singulis
se et suis successoribus legittimis in eadem advocatia spectantibus resignavit
Nobilibus Nicolao et Laurencio de Opatowo pro Centum et quinquaginta
florenis auri in medio positis vendidit et resignavit perpetuo et irrevocabiliter
dum quod Nicolaus Judex pro Nicolao et Laurencio predictis
per tres menses proxime sequentes quo in dicta bona seu advocatia
non impedietur progno

Inhibicio pro quibusdam literis super Mansum in Malesschewo

Anno dñi loco et tpore Nobilis Johannes de Malesschewo coram
domino duce exposuerat quondam ipse patruus regine christi memorie Sup viri
Mansum in Malesschewo quem habuit Nobilis Stanislaus de ibidem
feliciter per regnum servasset et consumpsisset et in familia tenuisset Cum
materia et nota in Registris privilegiorum Precelsi principis olim domini
ducis Wladislai predecessoris nostri carissimi reperta est ipsum
domino duci supplicasse et sibi privilegium super eodem impetrasse et
ad cancellariam nostram tradi et registrari mandasse Nos igitur
attendentes quod tenor sequitur in hunc modum Anno dñi Millesimo
quadringentesimo octavo In Sabbato die sancto Pasce
et Petrus Caplon publicus domini Ulrici Cantarensis Vicarius Colmarie
Wratislaviensis Johannes de Crayno Cubicularius Nicolaus olim Capitaneus
Neumarchie Stephanus de Mallesschewo et Stanislaus Cantellarius / Vrbis
dictum &c hominibus &c Quod ad nostram veniens presentiam Nobilis Stanislaus
de Malesschewo unum mansum suum in Malesschewo discretus Petrus
miles quamvis hereditario successionis sue progenitorum suorum Malesché
ad inter quamvis hereditario successionis se attendentes

nus om Thure et domino &c Nicolai Johannis Govorio suo germano de
bus et ipius successoribus legittime pro rogum ostaff &c vendidit et
resignauit Cuius Spectamentus nostre curie &c quibus &c dnus dux primi
genit Thuringie mediet manu ostendit Thunduanus ratificauit et approbauit
Nicolaus ppche sue mitatis &c

Resignacio mansi unius in Ciuitate Plocen.

Anno die loco et testibus quibus supra Nobilis Nicolaus de Nuwlobandzio
Dalam recognouit Curia Jurisprudentie ipius venit dimidiumalterum mansi in
Ciuitate Plocen sito inter mansos ffamosorum Stanislai Cotth et Petri
Sartoris cum ortis et arcis ad ipum Nicolaum post obitum venerabilis Johannis
de Nuwlobandzino Custodem Plocen patruum ipius germanum spectans et devolutus
[illegible] Thu langen &c cum am Thure dnno &c Dnt ipsius Johannes pa
truus suus tenut habuit &c ac omibus et singulis debitis &c ad hmodi dimi
dium alterum mansos ortos et arcis spectantibus et ns pertin quolibet respiciend
mod p se &c deferuan. Nobilis et famosus Gregorius de Plocensko Causidicus pro
Octaginta sexagenis grossorum in medysso vendidit et resignauit ppetue
et irrevocabiliter dicto ipius Nicolao de Nuwlobandzino sub missit par sibi Gre
gorio et ipius successoribus legittimis plena ab omibus personis ppetuis
et remota et ab omi impedimento Ita q ns ejusd dimidio alterius mansi
ortis et arcis non impediremus quoquo modo Jmo ns prestitimus et quatenus
causa non fuit ipius Gregorii nre ipius successori modo premisso et quatenus
colan fidem benef ad simplicis asseruit ipius Gregorii et ipius successoris

Stacio Rozanensis
Resignacio quorundam agrorum in Summitate Strzemeschinitza

Anno dom Millesimo quadringentesimo octuagesimo Secundo In Rozan
Sabbto die sancti Thome Apli presentibus domis Nicolao de Obori Marschalco curie
Nicolao de Campa Scribano viris Johanne de Podegrodzie Mathonem et Rozwd
Capitaneo &c Serenissimus Princeps dns dux Johannes dnos Thuansos me
sate Culmen in Ciuitate Strzemeschinitza iacentes pecie primi Thuansos pa
tronatus ipius sui veri ducatus et dominij hereditarie in districtu Rozanen
sis in langen &c cum am Thure &c vicibus &c Dnd p se &c Nobili Nicolao Nallecio
de Strzemeschinitza pro diodecim Octaginta et ns d vendidit et resignauit
ppetue et irrevocabiliter Nicolaus tamen p se et suos successores impetrabit ns
reservatis cum quod duo Thuansi debent quadre cod Thure quo quidem
tres Thuansi quod ad alterum a dno duce habet

Stacio Nowogrodien
Comutacionis et Resignacio &c

Anno &c Jn Nowogrod anno dni Mo [illegible] feria quinta ante festum
circumcisionis dni presentibus Jacobo de Bolimo Castellano Czechanow Alberto
de Studzianna Marschalco et Quartinerario Swarschancy Bartholomeo de Colatin
Andree Lanczey de Cracouia de Nanzymiercz Quartinerario Jacobo &c Nobilibus
Thomek de Zebr palam recognouit quod decem mansos mensure Culm

...m per dimensionem exercuerunt Super dezimis henno penes grauiacz
blyschewstyeta et Rhyntin hereditatis in districtu Nowogrodecz pro ostralunka
sitis Stu longis ꝛc cum omn Shure ꝛc ac ambitib et singlis Vtilitat ꝛc mtd ꝛc
Nobilis Nathanni Skargyenstin de Strzaga pro porcione ipsius totalis in Strzaga
et Goncruttigi in districtu Czechoy hereditatis sitis Stu longis ꝛc cum omni
Shure suo ꝛc ac ambitib vtilitib ꝛc mtd ꝛc Terram pro extra Bona p
bomb commutauit ac signauit ac ffecit et mtituit Et Venerit pdnalit
Nobilis Joyachim filius Nanussii de Batzagorow consul cmsd Stach.mus
dotalicii sui huc Shure hmitacionis assignacionem acepit et admisit hanc ac
dotalicii sui eid Glawek dedit et in manus reposuit cum quib Stachmus
Skargyenstin patrem fidemisit ffemum eid Glawek pro Otrumsko filio suo
prime vxoris Sta qd ipm et essd bomb non impedret quoqua dict dim
perpetuo non fiat ipsis Glawek sed pfat Nohannes fidemisit et ipse
Guaresserus Shur ipe Glawek cum ipsis Guaresserb legittimis suo simplici
verbo dare pmisserunt

ffiant duo priuilegia per mod rendalis

Strzalomcen abrenuncia magra

Anno dni Millesimo quadringentesimo octuagesimo octauo Shi lorenza proxima
proxima in expirnatum hyemalium Magnifico et Generoso dno Nohanne
de Rudzmno Schwarschowicz Jacobo de Kolunne Czechowicz Castellano Alesio
de Nadarzin Marschalko dni ducis Nicolai et Swaschkonem de Strzaga d Sum
ingenuos Nauos Gutramegarnt Bartholomeus de Colcith Studne [illegible] de
Kuschczinza Subindice lomzen ꝛc Nobilis Katherina filia olim Clemosz
Andree Skes de Strzalkowo primeue Nicolai Consors Nobilis Nicolai de
Strzalhymno palam recognouit quia sibi honorabilis Mathias Curatus et hered
in Swagra, suo portione hereditarie que ipsam gremebat post obitum Nohannis
Albini Skes patrui gremanni ipsius, ibid in Wadgren hereditate in districtu
Czechonen sitis sahssat reath et firmis effectus que quid Katherina recepta
Quitq Sahssfactionis reali esset sibi Matheo Curato de eadem porcione et ffemine
et mtinum renuncia[illegible] cessit

Resignacio xiij mansos in Zahorzs hereditate

Anno loco et tpore infra scripta Egregiorum Nobilium Mathie
Nicolaus et Stephanus filii Petri de Rakowo alio de Lubyenie duodecim
mansos cum medietate molendini nec non Lubien inter gramicz Tomaszkone Ha
zamkowicze et Swyschemyerskie iacentes in Zahorzs hereditis ex vna parte
simul horzb in districtu lomzen sitis, cum Sorcam Nicolaum sup eid
simul horzb et cum Skappa emsd simul sth longos ꝛc cum oim suis ffinibus
vadiis ac omnib vtilib ꝛc mtd pt ꝛc Nobilibus Nohannis pom
sthoro et alteri Nohanni Wenclobden de Skryky pro Resagnata scapp
et mtinum Nobis ffacta Nobilis Mathias Nicolaus et Stephanus fidemisse
sunt parti Nobilis Nohannis et alteri Nohanni pro se Nohanne et hadmo
sbone et ab omnibus ffamis ffungis et remotis Sta qd dictum resignacionis
minus impedimen in essd bomb percepta, nos frat iporum Nohannis et
Alexandri Nohannis de Skryska Sed pfatorum Matheo Nicolai et
Stephani et eorum Successorum

Resignacio Wythim

Anno dñi loco et testibus supius script. Nobilis Johannes filius Symonis de Wythim palam recognovit quod totum suum partem suam hereditatis in Wythim hereditate in districtu Swerzyny sitam cum omnibus suis pertinenciis primum et ante omnibus videlicet ad ... Nobilibus Jacobo Martino Petro et Mathie filiis Andree de Dzwonowo pro triginta sexagenis grossorum in medio pecunia constituta Nobilis Katherina Conjux eiusdem Johannis de hac huiusmodi resignacioni consensit et admisit se quoque eisdem Nobilibus filiis predicti Andree et eorum successoribus de eodem dotalicio perpetuo abrenunciavit

Item alia Resignacio decem mansorum sup Jura

Anno dñi M°CCCC°xxxvto in vigilia Viti ... presentibus dicto Johanne de Stadzimo ... Jacobo de Golimino Czecho ... Swerzyny Bartholomeo de Golathy Andree Lonzen Paulo de Kyssyelnicza ... Nobilis Petrus de Dzwonowo decem mansos mensure Culmen. inter granicies Cannaczthe Butzowostine et Olschynsthe ex utraque parte fluminis dicti Jura cum utraque ripa eiusdem fluminis Jura in districtu Swerzyny sub Jus Lanyn et Latum et cum omnibus suis attinenciis ... Nobilis Johannis de Stadzimo pro triginta sexagenis grossorum in medio ... vendidit et resignavit perpetuo et irrevocabiliter

Resignacio trium mansorum in Schamborí modo commutatorio

Anno loco et testibus supius feria secunda proxima ante festum S. Martini Nobilis Johannes Schamborowsky de Swerzno decem mansos mensure Culmen. in Schamborí hereditate in districtu Swerzyny sub Jus Lanyn et Latum et cum omnibus suis attinenciis ... Nobilis Mathie de Stenkow pro medio manso ibidem in Rubno hereditate in districtu Swerzyny Schamborschen et pro triginta sexagenis grossorum in medio pecunia dicti Mathie hereditate in Rubno ... vendidit et resignavit perpetuo et irrevocabiliter

Resignacio kammonka

Anno loco die et testibus supra scriptis Nobilis Albertus de Swinebothczino
filius olim Magistri Nicolai de Crassowo Capellanum Vrzinen Vrzinen villam ipsius Curiensis
bonam in districtu Vrzinen sit hereditariam Slu longum &c cum suis suis pro&
ac omnibus bonis &c Michil pro se &c premissa resignavit Henczoso Stanislao pyzak
de Cobilino Studri et Capetanio Vrzinen pro ducentis Rex grossi &c m manibus
vendidit et resignavit vere irrevocabiliter &c et inscr

Stacio Lomzen Regisso Gutki

Anno dom Millesimo quadringentesimo octuagesimoseptimo Slu Lomza &c Capta &c
ante festum Purif Marie presentibus dominis Stanislao Sowek de Cobilino Studri et Capet
Vrzinen Wrocław de Parzimcowo Quarterario Nicolao de Crossehino Capet
Andrea de Cobilino Lomzen Scribimus &c Nobilis Nicolaus Johannis alter Johannis
Stanislaus et Martinus Skrzetta Stanislai de Gutki Katherine Petri de Brzuski
Apollonia Pauli de Conopky Elizabet Alberti de Cowalewo consorte de Arzibore
vxor heredes Porcum iporum hereditaria pecia grunicz Bagnenskie et Lepkowske
in Gutki hereditate in districtu Nowogrodzien sita Slu longa &c cum omni &
ac omnibus bonis &c Michil &c Nobilibus Johanni et Andree pro iporum
parte filiis Petri Alexium Johannis Stanislao Petro et Laurencio quibus dimissis
ad medium mansum admiserunt filios Simonis pro alia parte heredibus de eadem
Gutki Slupo Dzierzanka Pogorzelis &c in medietate et Duobus Rzepkowo
vendiderunt et resignarunt &c in manus et

Resignacio Goschken decz mansi

Anno loco quibus supra Gabbio simili Presse presentibus dominis Paulo de
Brzuski vxore Nicolai Czechon dezslao de Parzimcowo Quarterario Nicolao
Nicolao de Crampa tribuno Vrzinen Johanne de Crossehino Capet
Lomzen &c Stanislao et Nobilibus Stanislao Sowek de Cobilino Studri
et Capetaneo Vrzinen et Andrea de Cobilino Scribimus Lomzensis
decem mansos mensure Culmen in Goschken hereditate in districtibus
Lomzen et Nurcz sito Super fluvio parvo Nerok ex vtraque parte eiusdem
fluvii iacentes pecias et inter granicies Goschkowskie Glodkowskie
et Mrozkowskie Stanislao primo Pogorzelcz Slu longa &c cum omni &c
vtilitate &c Nichil &c pro ducentis Rex grossis &c in d &c Nobili Nicolao
de Charnowo vendidit et resignat &c et inscr Preterea dictus dominus
Johannes ob fidelitatem seruitorum pfati Nobilis Jacobi de Charnowo
impensorum et impendendorum eidem Jacobo et ipsius legitimis successoribus
Super hiis decem mansos mensure Culmen in Goschken bonis pfate
site Slu Culmen in forma qua dedit donauit et graciose g tulit
&c et inscr per dictum dominum de gracia in hiis
Scribatur in forma solita

Nb Nichil &c duas tunicas mothe ner Slu extradatas donec solutus
erit dno suo

Resignacio pozrome Silue sup Colomigna

Anno dñi loco et tempore infr̃ script̃ Stephanus de Colomigna clericus
dñi nr̃i dñi pape cubicularius [illegible] Rome [illegible] en Gart
Colomigne [illegible] Gerkenrode in dyocesi Leodien [illegible] [illegible] Emm
Rossewske et [illegible] [illegible] [illegible] [illegible]
ann[illegible] de [illegible] [illegible] [illegible] [illegible]
Marie et Stephano de Rosske pro [illegible] [illegible] [illegible]
Vendedn̄ et resignau̇ [illegible] et [illegible].

Status Czechonowen diuisio hereditatum de Slassirowo

Anno dñi Millesimo quadringentesimo octuagesimo tercio feria secunda in Czechonow
in crastino Purificacionis gloriose virginis Marie Scholarib⁹ dñi Pauli de Rastrenicz
Dandominicus Johannes Lapsky nouiporty Albertus de Swartschin Zacharias Castellan
Nicolaus de Crasne Zacharias Johannes Kostetka de Skrzetkowo subnudici Czechono
wienses et Nobilis ac honorabilis Stanislaus Czayski Swantkowsky curatus
in Chrzenbinowo Johannes et Jacobus patrimi vnde germani hereditarii de Slassirowo
dimissis honore [illegible] hereditario [illegible] [illegible] de anamnia et gleba vnor
valuerunt [illegible] [illegible] [illegible] et [illegible] [illegible] in hac regnabunt
modo hic videlicet quia Magro Stanislao Czayski tota sarcia cum orto piscinis pome
riis piscariis pleno iure habentur et antiquo et alias put alias adhuc attendata est cum qua
libet orturalitate ad dictam aream spectantib⁹ in Slassirowo et duo mansi in Schymoschicz
mesnū tenuerunt spectant et existunt eo ipso Magro dicto Czayski omnia bona mobilia
mtᵃ post Johannem et Jacobum patruos vnde in equalibus partib⁹ missa in diuisione Jacobo
de domus mansus cum area mesnū tenuerunt [illegible] in Schymoschicz spectat et existit
Alia aut omnia bona hereditaria in Slassirowo Czechowo et Schymoschicz Ita
Dicti Czechonowski consistencia tam longe et late cum area mesnū dicte
omnib⁹ et singulis obligatis ex premissa Magro dicto Czayski Johannes et Jacob
patruus vnde in equalibus partib⁹ mtᵃ et diuident dare post mortem cuilibet bona patrna
diuisionem prefatum Molendinum cum gurgite [illegible] Slassirowo quidem vnde ex
dicti hereditis a quolibet fisco [illegible] Adalberti ad aliud cimiterium [illegible] Adalberti per
vnum miliarium [illegible] tenebit de quo Molendino omnia emolimenta
et obligata [illegible] tollet et habebit et quod Molendinum totaliter
reformacionem in [illegible] suo [illegible] in quo temerabit solis pertic et [illegible]
[illegible] [illegible] sub vadio quatuor [illegible] [illegible] in medio [illegible]
[illegible] [illegible] [illegible] aque adiacentib⁹ [illegible] omnib⁹ predictis
dicto Molendino reformand tenebuntur [illegible] [illegible] et dicte pertic
aqua de dicto Molendino in suo [illegible] in quo temerabit in duabus [illegible]
[illegible] [illegible] [illegible] [illegible] [illegible] [illegible] debit
[illegible] [illegible] [illegible] [illegible] [illegible] [illegible] [illegible]

tembz · bemuźk gne hmy de mebzebah a sinh stumsko de sno ppō predio dare no
tenebitur spsecth aut ng spsona dca Molicupini · omes ptdpes ram expssa · pot
pssary at pfandē gnedo dlan placuerit.

Zoromanola Tuza

Actum in Czyrsko feria quarta in die sancte Barbaze anno dom Vaxtko
et Czecho patribz magnstab et panerasib dnis Zemak de Czyzmo castellano
wyssehzadien Johanne de Pyzyzs Mazsabo dnne Chrolao Cranpssky tribuno
in Kasanolim Mathya de Nurcmo canonico warssehzien et curato Jacobo
Domus dux Boleslaus consuletis preuib et fidelibz seruzyb Honorabilz Costanicz
de Boromanola plebano Czyrsky impensis et impendendis sibi plebano Costa-
nicz et Jacobo germanis Nicolao Johanni paulo Stephano petro Nicolao
Bogusch clemenli germanis de oldaby patronclibz ipsis plebano et ipsorum
successoribz legittimis sua infrascripta super bona hereditaria ipsor
Lautschenos alchtonstich in districtu Nurcy sita prout se ostendunt sin
longu et latu dnis terminis et appendis ab Opaky Zyatky et que
bona ipsis emere et adquirere et habere in durantu dni duc quemadlibet
conbgerint dedit donauit dat donat perpetue et merum sta pp Suvole sen
tuchowb Atomus banzad Caratozinh et Corandorum de quibz marso multo
et possesso singulis dnis ppetuis pstangerib pquibz tenuis in datum
sito Colissow et tpe venerunt non plus nisi per quatuor grossos monete
ipsis in tercia Crentz Jacobo dni et posteritatib suc dare et solucre debea-
buntur. Item ipsos bonos Cuchowb Atolany banzad duc dns ab omnib
laboribz castrens antiquis et nouis absolut et liberauit perpetuo
mellifina et mella de ipis bonis prouenera sibi plebano cum ipsis
fribz nomatis et suc ibz libertab dedit donauit perpetue et merum
Insuper mansu ora ipsum plebanu et sucb cum pequendo ipsis et
Cuchowb cum legittimis ab omnib judicijs ramondis Judicu schudno
palatinoz et castellanoz absolut et liberauit. Item absolut ipsos
plebanu et sucos cum suis ibz libertab ab omnib penis magnis et
parvis suis judicu subjudicu palatinoz et castellas ad pena prepa-
randi excepta cum pene duis cum ipse plebanus cum fribz subdi
suis Cuchowb ipsorum judicatu tuerunt. tunc duo duci terciu judi
cium subjudicii tuendi grossos monete simb duc tenebuntur / te nota

Statio Wyskowicz

Dimsio Bielińskich

Ja Wyskowo Gabbo de Judica anno dni Millesimo cclxxxiij pri tribuo dno
Alberto de Scarbimirio castellano Gnesn Jacobo de Wrzoblewo Judice
Wyskowien. Nicolao de Crasne dapifero Hyacinto de Wrzoblewo Cracho
Constituti personaliter Johanne et Zemak de Stregelino dnisos banerinis
Cracouiensibz mere se magnifice ipsos in hac vnica fratrum recognouerunt
Quod cum ipsi Johannes Stregelino et Crazeno hereditarie in districtu Czechowsky
sito Wyskowo cum omnib suis pertinenciis ac omnibz vtilitatib et vsib ad eos
Zemak
eo pertinentib hereditarie in Boschkowo Stoszak et in Dzekolowo in districtu
Wyschowien ipse Crazeno sibi Cumitez in longu et cum om et singulis
vsib et dimsionib ipsius Wyskowo ipsis et sua porcion ipsius
sua priuilegia ipsis ostenderunt

Jus culmen Chmmeleno

Anno loco dño lecto nro dño duc Johannes Roy sermonem Nobilium Sharh
slaū Nicolaū Andree Hermon alterius Nicolaū et Jacobi de Chmme-
leno huc 6 impensis et ng fidus impedendis ante fidelitas studio pfatis nobilibus et pares
Jus culmen super bona ipos pfata Chmmeleno ng districtu Czechonow sita debz donari et gfice gnaliter pcive et interius Insuper Smolé seu Lmethonec
dictos Hanos Coratzmy et coremdos de quolzt manso culto et desserto simul cum quibus pcinis pro quolzt festo sancti Martini dnis et hri veneranda
zoy recognoscunt per orto go cetto. nomie Dragey. duo dicta solue tenebuntur
Gratum Insculty in forma cui solite
p pis Nobilibus et pos legitimis
successoribus

Habentica Conopky In Lomza

Anno dñi feria quinta in Londemus pase pribus domis Alexo de Nadarzin Wazslao Crnissim primicerio Cracouien dnis Sbeslaū duc Mazouie Kuyssie nō Stephano Wrzesczowsky de Slaw de Sarzmyenco Zaremb[illegible]
Ordemerensis Nicolao de Lampa Strbimo Wgny Johanne de Krzesczio Capitaneo Lomzen et Nobilibz Margarethe filia Nicolaū de Conopky et Helena Wathge filia de ibid palam recognouit - Quā ipse Nobilis Nicolaus et Johannes filii Wathge de eadē Conopky p omnibz bonis paternis et maternis - ac pringuitatibz et debitis pos quolzt ibidē in Conopky spectantibus et spectandis in futurū et ipse ratione
et in quantū hereditē ad pos devolutis et devoluendis - imposterū
satisfecerunt recepit et omnes effectū et recepta hinc inde sua satisfactione
de dictis bonis paternis maternis pringuitatibz et debitis pfatus Nicolaus
et Johannes et pos legitimis successoribus se imperpetuū abdicauerunt -
pfate Margarethe et Helene

Statio vineg Balanskū tres Mansi pringuitat resignatio

Anno dñi Mo vrzno duodecimo Conductus Lomze pribus Domo Stanislao Prepost de Cobilino Andree et Capitaneo Lomzen Bartholomeo de Lobatin Andree Lomzen de Slaw de Sarzmyenco Burchmerensis Nicolao de Lampa Strbimo Wgny et Nobilibz Michael et Nicolaus Grzegkuza germanis de Cyrlino pringuitatis
pternum totum - vnde tres mansos in Balansky hereditē in districtu Lomzen
Mansos dicte site - arentes in fluuio Stokowiczater - inter Granices Chrzelch pzis
Lomzenske et alterius Balanskū, ad pos spectantem et gerentem et in futurū
quolzmq; devoluendū - in cpis terbis manset. qne pringuitas - pos Michael Nicolaus
gerere debz post obitū Spreythor patruū pos. Germann. et alis quoquo et
post quemcūq; spectat et gerere Jus longū et cuiq; eius Juree ad te omnibz
Nobilibz et Nobili Petro Wilkowsky de Chrzelch, quos tres mansos Jā Petro
habet per quintaz a Nobili Johanne filio de Balansky - pro tempore Hagd
et in medysō vendderunt et resignauit effectū et actionē -

In Lonza. Resignacõ molendini in Prathinicza

Anno dñi millesimo quadringentesimo octuagesimo octauo in Lonza feria Secunda post Conductum pasce proxima Spectabilibus dominis dominis de Strazimiro Starostis Barcoziensibus Nicolao de Campo Strubinensi Lanczicensi Johanne de Crosschino Capitaneo Lonzensi Johanne de Cosinkowo magistro curie domini ducis Sbeslaui. Per Przandi et Hanesch Gregorium molendinatores de Stanowicza Stenonis Stanislaum et Hamek filios olim Nicolai molendinatoris in Prathinicza et Jungin eorum Gregorii petentes recognosci sua molendina iporum antiqua. in Prathinicza hereditate in Lanczicensi districtu ppe Lonza sita. super fluuio Semnicza infra duriam et ex opposito Stene situatum sin longum et latum cum aquis suis radicalibus &c ac omnibus pertinentiis &c mediante &c Przando et Hanesto ab hinc de Prathinicza pro quinque Sexagenis gr in medio vendiderunt et resignauerunt pene et introm Verum tamen antiquo. ad Quinque molendina pertinente in Stene et priuilegio radicali etiam dudum exa Excepto. sito inter fluuium dictum Semnicza et fossam. pro quo orto dicti dus Johannes &c dederunt et commutant. ad aream antiquam. prout se extendit cum suis molendinis antiquis. addendo et apponendo Unam pratam morgis penes eund aream antiquam sitam Stenon ortum Chaczkowskis dictum in alio loco racionem. Eid Mathie molendinatori pene et metum. vbi quilibet eorum molendinatorum ad suum ortum antiquum. michil iuris pretensi et vendicare cum suis successoribus debet hinc pene. quem ortum dus dux pro se excepit et suis successoribus. pro sua merce. pro modo quantitatis impertinentibus. Quare si contingat &c Precepit pfatus Gregorius pro anima vxore et ipso Stanislao et Johanne pro bonorum suis successoribus. parcem petend fidemisserunt Vta quod ab eisdem nullus impedire Legittimis successoribus. pacem petend fidemisserunt Vta quod ab eisdem nullus impedire quouis in eod molendino. alio dampnum preiudicium aliquod pbent. Anna Margaretha Barbara et Katherina non sint ipsum Mathie seu pfatorum Gregorii Stanislai et Johannis et eorum successorum. Insuper dicti duces. eund Mathiam molendinatorem. cum suis seruitoribus manentibus hic et ibidem sibi et ipsius legittimis successoribus. molendinum nouum situm in eod fluuio Semnicza situm. quod ipse Mathias solus. extruxit et edificauit. dedit donauit pene et metum. de quo molendino nouo. dicti duces sibi suisque successoribus. duas metretas frumenti. cum Mathie et suis successoribus respectu. Karnim duarum. vnam metretam reseruauit. et donat impetum. Pro cuius quod molendini et eiusdem aggeris reformatione dicti duces cum suis posteris. duos. ipse vel Mathias et ipsius successores legittimi vnd. denarios impede debent. Insuper idem Mathias et sui successores legittimi. seruitia communia et labores solitos. prout ceteri molendinatores. domino duci et suis posteris de eod molendino facere et exhibere tenebuntur pene et metum.

In Lzirwnemsko tempore Confirmacio Squaz

Anno dñi millesimo quadringentesimo octuagesimo tercio feria Secunda in die Sancti Thiburcy et loco prescripto presentibus Magnificis et Spectabilibus Johanne Lippsky Waszicz Johanne de Ludzymirzo Nowemestensi Zeniat de Lzepino Wessegradsky Jarosio de Golunino Lzirwnensium Castellanis Alberto de Wladzimi Arnolfo dicti ducis Sbeslay Nicolao Lzepinensi pleb et Nicolao Lzirwinsky Lzirsky iudicibus et Stanislao de Wessegrod Capit pleb. et aliis de Plawiczino Magnificorum Nobilium Lassotini et Jarosio germani filii Stanisly de Squaz illam vnacum pertinentiis suis. Lzirwnensem. Lzirwnensi Lzirwnensi Lzirwnensi

Confirmatio literarum ⁊ parte Genesii Stat de Bolsatino Suppriorine et capit ploccii

Anno dñi Mcc et tercio Benessius Stanislaus de Bolschino Cuyavie et Capitaneus Plocen. literas infrascriptas donationis nam veritatis non corruptas non abbasatas nec coram Duo duce repetitis petens humiliter easdem confirmare et perpetuo manere statuit roborare precio rationabiliter. Quarum prima tenor sequitur talis. Nos Casimirus dei gra dux Mazovie Russie nec terre Cracou Plocen Sandomirien tenore presentium omnibus tam presentibus quam futuris volumus patenter recognoscimus Quia Nobilibus honestis de Wrzenno Helene alias Lethezie et Owantithie filiabus suis, nomen recta successionis in medyssow Sly et Super Schomis suis hereditariis Stopsky Cunopky Crosnyce Lubowyczet Osswicka Sly longum et latum cum omnibus et singulis utilitatibus fructibus censibus pratis et generaliter obvencionibus ad dictas hereditates in terra nra Zawkrzen sitas. pro tali spectantibus et spectandis ac super omnibus aliis bonis per ipsum quocunque in futurum habitandis paterno motus affectu dedit donauit et pure bus inscripsit nichilominus et eius effectu scilicet in scripto expresse Si filium procreauit et ex legittimo matrimonio susceperit, quod tunc ad filium ipsius suam pfatus Corozec sedem suam voluntatem transferret et dotaliciaret Reservauit sibi insuper pfatus Nicolaus comes Honorem usufructuandi ad ipsa vite sue Sly tempus rei testimonium Sigillum meum mediocre pendi est appensum Actum et datum in Plock feria quarta prima in festo Lucie Anno dni Mcclxxxo quadragentesimo septuagesimo primo. Alterius litere tenor Johannes dei gra dux Mazovie Russie nec Cracovie tenore presentium omnibus quibus expedit tenore Regesto Andree Sulyrzyscheri dictantis Schawrzen facta est nobis plena fides de de anno dni Mcclxxxmo quadragentesimo octuagesimo tercio feria quinta proxima ante festum ad Cathedram sancti petri Sly Sulyrzysch coram eod Andrea personaliter constituta Nobilis ac honesta Elena filia olim Nobilis Nicolai Stopsky nec non consors Benosch Stanslai de Bolschino Capitanei Plocen. Sua spontanea voluntate patrum ecco et sua nomen recta Hagenus de in medyssow quas ibi Nobilis olim Nicolaus Stopsky pr ipsum inscripsit sibi et super bonis hereditariis suis Stopsko Cunopky Crosnyce Lubowicz et Osswicka pro tali ipsius tunc cum assignat presente et inferiori. Que quid bona supra descripta habuit et quomodo pacifice sua in longum et latum cum omnibus et singulis utilitatibus fructibus proventibus hereditibus censibus emolimentis et obvencionibus generalibus quibuscumque vocat nominibus nichil ipse reservando penitus Sibi gubernandi defendendi pariter et quiete possidendi tenendum quoquo pacto dicta Nupta Sua dotalis prima tercia decima fuit soluta Sly cuius rei testimonium Sigillum meum mediocre pendens est appensum Actum et datum in Schrzeschomia Anno dñi Mcclxxxmo octuagesimo tercio, Cuius petitionibus et hec inserto Mcclxxxmo quadragentesimo octuagesimo tercio, Cuius petitionibus et hec inserta Sua Dux Johannes confirmat in omnibus suis punctis et robore presentis sigilli.

In Plonsko Resignatio vinee Jugeris agri et prati in Garbyerwo

Anno dñi Mcclxxxo viio. Sabbato proxima feria quinta ante festum sancti Marci Evangeliste Presentibus. domino Johanne de Lippa Wrzenno Johanne de Radzymio Schrzeschomen Castellano Gallicio de Radzymio Marsalko Schinsen Zenapio dni ducis Plocen. et Andrzeschomen de eodem de Garbyerwo Burgrauio Cracovien Nobilis Albertus filius olim Nicolai Graui de Garbyerwo

Palatinus resignat Una vinea Jugera tria agri cum Stupula et Stippa

[illegible] Skarzyschkowicz et eius [illegible] quod Stuger agri sunt penes [illegible] Thokam
[illegible] et penes [illegible] Skuszyhowskie, in Casbyewo hereditate in distrikt Czechowo
[illegible] Stuger [illegible] et eius [illegible] et omnibus aliis [illegible] Stuger [illegible] Thomsso Barwyssó
de Emsarczek Comitum principis [illegible] Lonardi Marschalci et vexillifere Polonie
pro quinque Sexagenis [illegible] in solidis vendidit [illegible] et integram resignauit. Hec ad
[illegible] addito, quod [illegible] Barwyssus Marschalcus et vexillifer in eod Stumo Skuszyschk
[illegible] - argenti construxerit. quo constructo. quatuordecim longe et late. in bona [illegible] Mosci
[illegible] inundauit. [illegible] Albertus et [illegible] Egidius Cracouiensis. pro tali inundatione in bonis
[illegible]. Hinda. [illegible] Barwyssus Marschalcus et vexillifer. [illegible] non debent impedir
et [illegible] successores Egidium.

Stacio Cyrchconowen Abrenunciacio

Anno dñi m°cc°lxxxvi° [illegible] Egidius terre Sirna secunda [illegible] ante festum
Cantorum Plebani et Jacobi Apostolorum et loco qui supra [illegible] Abrenuncia
et [illegible] Volzanus Lupsten Wyszken Volzanus de Radzymino Wenceslaus
Zemak de Czepino Wyszkegarden et Jacobo de Polonis Castellanis de Slaz
de Parzniewo Conrado Zmarzlinen Jacobo de Lipsky Capitaneo et Nicolao
de Chwirgeno Judice Czyrchenensibus. Nobilibus et honeste anne Nicolai
de Brwinby et Katherine abrenuncie de predictis: consortib. fratr Vezo
Andree Nicolay de Chwirgeno Judic Czyrchenensium personaliter constitute
palam recognouerunt quia eis [illegible] Nicolaus de Chwirgeno Judex
Czyrchen. Patruus ipsarum pro omnibus bonis paternis maternis hereditat et
[illegible] mobilibus ipsis [illegible] videlicet rancurentibus et rancurendis in futurum [illegible]:
[illegible] vendidit [illegible] et cum effectu et recepta sua [illegible] satisfactione [illegible] Nicolao
Judici pro se et eius Successoribus Egidius masculinis [illegible] de Chwirgeno bonis
[illegible] paternis maternis [illegible] et hereditat se abrenunciauerunt [illegible] et
[illegible] [illegible] [illegible] [illegible] [illegible]

Abrenunciatio Wyszomo

Anno dñi loco et t° vt° Nobilis Margaretha filia olim Andree de Wenzi
bonis palam recognouit quia sibi Nobilis Wyszislaus fr germanus de [illegible]
p omnibus bonis paternis maternis [illegible] et hereditat ipsam in Wenzibogra
[illegible] et in quarumq hereditate ad ipsam devolut et devolvend impostrum
[illegible] et integram [illegible] et cum effectu et recepta sua satisfactione de [illegible]
bonis paternis maternis [illegible] et hereditat. ipse Wyszislaus et eius [illegible]
successoribus se abrenunciauit imppetum. [illegible] [illegible]

Alia Abrenunciatio Wyszomo

Anno dñi loco et t° vt° Nobilis Dorothea filia Thuroni de Trzebnic
palam recognouit quia sibi Nobilis Gandek de Radzym fr germanus
p omnibus bonis paternis et maternis [illegible] et hereditat ipsam
[illegible] in Trzebnica [illegible] et [illegible] quarta [illegible] et alibi vbicunq
et in quarumq hereditate ad ipsam devolut et devolvend impostrum
[illegible] et integram [illegible] et cum effectu et recepta sua [illegible] satisfactione [illegible]
Gandek et eius Successoribus legittimis de [illegible] bonis paternis maternis
[illegible] et hereditat se abrenunciauit imppetum. [illegible]

Venditio Beldici

Anno vt° Feria quarta in Vigilia [illegible] Stanislay pontificis [illegible]
in [illegible] Nicolaus [illegible] Andree de Przeginczek Andreas Luder
Nicolaus de Stampa de Trebnic Wyszken Mathias de Plawczyno Wyszo
cognome et Johannes de Padoszewe Capitaneus Wyszkowen et Jacobus
Nobilis Katherina filia Johannis de Wedzke et consors Andree de Penaszky

palam recognouerunt quia sua bona materna in Reldyky cum omnibus
singulis vtilitatibus ad michi pertinentibus Nobilibus Abrahe et Abbe
de Reldyky, pro triginta Grosseorum in medys grossis
vendidit et resignauit hereditarie et mere

Vendicio aduocatie in Matow.

Anno dni loco et die vtis Nobilis Paulus de Sobolowo aduocatus
de Opalanka bona cum consorte sua legittima recognouerunt quia
totum ipsorum aduocatium Dnos mansos in Rantwestein,
parte et [illegible] in curulo ibidem in agrariis opido nostro
Konstensi in longum et latum cum omnibus ad michi pertinentibus
Nobili Bernardo de Chelin pro lota Grossorum grossorum
in medys grossis marce in tribus ciuitatibus vendidit et
resignauit hereditarie et mere. Et quia vxor sua eius consensit
in hanc resignacionem consensit. Et sigilla sua

Pendicio molendini super Omolew

Anno quo supra Sabbato primo post festum Sancti Stanislay patroni
Plocensis in Opalanka presentibus prouidis et Nobilibus Ierslao de Parzimeno
Symone Zakroczymensi Nicolao de Campa Rubino vexillifero Nicolao de
Duerato de Rantheszyno capitaneo Opalanensi et Stanislao de Pharlubay
Dorotheszanensi. Quesita Dorothea filia olim Iuncze Omolendinatoris
de Opalanka alb de omolew consors vxor petri de Iezazewo proprie cum
eodem petro marito suo palam recognouit, quia totam suam portionem
paternam et maternam molendini tam seruitii quam fundi ipsum inter
vtrosque paternales contingentem hereditarie in se retinentem
et ad ipsam pure hereditarie contingentem Duarum agrorum prope ad rach
molendini positorum ibidem in Opalanka super fluuium Omolew in longitudine
Opalanensem latum in longum et latum ad cum omnibus et singulis vtilibus et
et cum cum pure et proprietate vocatum cum Rippa fluuij Omolew, michi
et cum cum pure et proprietate vocatum cum Rippa fluuij Omolew, michi
et meum, et pro vendiderunt quia nulli pertinent et de iure
fuerunt in rach molendino per quam hereditarie ibidem molendinum cultum
dampna et incommoda parentatum eternum ibidem dorotheam cum petro marito
suo fidemsorem parten dicti dni ab omnibus prescriptionibus proprietatibus
et impedimentis ipsi per rach instrumentum non impedietur quapro
Et si bonum dum sub dato habuerint seu preceptum ostenderint hoc
dabitur non esse dicti dni sed ipsorum petij et dorotheae
ad vitam ipsorum dni dni.

Commutacio Stokslmo In Lonza

Anno dni Mocccclxxxiij in Lanzo feria quarta quatuortemporum proxima post
Pentecostes presentibus dno Ierslao de Sparzimowo Quatuorario Barczkzinnen Nicolao
de Capa Rubino vexillifero Stokslmo de Strzeschino Lonzen Johanne Sagyrensky
Nowokrzodecki Capitaneis et Nobilibus Alberto et dnoque vrthi de Sprzeslino palam
recognouit Quia Sporcones proprios totales hereditarias proprias cum omnibus obligationibus
rombus pertinentibus de iuribus deuolutis et in futuro deuoluendo cum ortis
ortis. que Sporcones habuit pos. mtra sorore et sororis pos ibidem in Sprzeslino
hereditate in districtu Lanzen site. In longum et cum omnibus suis et vtilitatibus
mis et Nobili Andree de Skotkgosch pro una sorte agri alte plastre primi ibidem
in Sprzeslino hereditate in rach districtu Lanzen site, quam sortem agri ich Andreas
dictus a Nobili Thoma patruo eorundem Alberti et Andree, que sorte agri vnet

...cres hunteus. Stanislai gezmani ypszmy Alberti et Stanislai Joanna in dextra ptē ...re Strate computando a Sleszkowo ad Smlodowo ad granicz Stanisławoskie tē Gablowskie cum addicione dumdē ptē Sexagene ...s medyssō ynter Alberto et Jurco per psatum Andream facta Sm longid ...e cum om Sunde ...e vtilib ...e mē ...e bona pro bonis Sterilibus pro Sterilibus commutarunt et sibi mutuo resignarunt ...ptne et intrōm.

ffiant duo primitegia p modū zeusal pro vtroq; notum solūt

Resignacio Stanislai Alexandri Slyszowo

Anno dñi loco et ...stibus quibus sup. Venerabilis Matthias de Balessyze Sremorum Sploren palatin ...regnū motus utilitate curitatis vtilitatibus ...rogat Nobilem Jonathanem patrem ipius et eius Balessyze sibi Matthē patrem et ipius puerū primi et secundi vigoris proficuis et prouentib. et ...ferendis legittimis successoribus Stres mansos mansure Culmē sup silua seu bonis Slyszowo occupatis, ...sis bonis Balessyze adiacen. in districtu Lomzen sitis Sm longitudinem et latitudinem ...e cum om Sunde suis ...e ac omnibus et singulis vtilibus ...e Michl ...e debitis dominis dat donat. Resignat qb ...ptne et intrōm. Quare ...t licitū Matthie eius ...i puerū legittimis primi et secundi vigoris, et eorū legittimis successoribus desse tres mansos ...e terre ...e Sherno dare ...

Exmi

Stacio Wiszien Galauszky Resignacio

Nobilis Stanislai de Przyborowoszye Pincerne

Anno dñi Millesimo quadringentesimo octuagesimo tercio in vigilia fori secunda proxima post octauas Corporis Christi. Venerabilibus Clemosse. derslao de Parzuchowo Custode Sandomiren. Nicolao de Stempa Decano Cracouien. Andrea de Kobilino Lomzen Canonicis et Matthia de Slowegno Magistro Scolarum ...ē Nobilis Albertus derslay de Balasky Matheus Sandrzijalowicz de Chelchi et Laurencius Stanislay de Galuszky palatini ...regnorum. Quia Septem mansos mensure Culmen in Galuszky hereditate in districtu Vizien ppe Swarosoche sitos, empcionis ytitulo, racionis intex granicie Genazium Lepkowo Chelchi et Petri Myslenszky, ...a granicies Sruszkie penes Sneid alias Sthotu sitas. deppe arborem tilliam dictum alias Lippa in fluuium torrentem seu fluuium Wonzatha Sm longid ...e cum omnibus ...ibus et ...ciis ortis occultis ac palliatis ...e Sud ...e Nobilis Stanislao de Sprzyborowo pro quinquaginta Sexagenis qb in medijs venduerunt et resignarunt ...ptne et intrōm. Et veniens Nobilis Thomas filius Alberti de Galuszky ad petitam resignacionem consensit. Et totum suum ...ginta et decem quos ipius in ...sis Septem mansis habent. iuxta in fluuium quolibet sp ...stabunt. ...fato Stanislao resignant mittendi, sibi qd de ...sis nescit et se abrenunciant ...ptne et pro Galuszky hereditate

Exmi

Stacio Lomzen Resignacio mansi medii in Sypko

Anno quo supra feria quinta in vigilia sancti Anthonii quibus ...nibus Johannes de Cuppa vigilem Abbatis de Blathownky Sacrozymien Castellanus Derslaus de Parzuchowo, Cracouien Canon et Johannes de Crosthyno pincerne et Caspar Lomzen Nobilis Johannes filius Alexandri de Sypko venerunt pro medio mansi eius medio duobus pagenibus in et sup Sypko hereditate in dicta Lomzen ppe Spalanka sitis in longo et lato inspiendo a campo dicto Podprzedmiescze vsq; ad viam tunc ad Kyrtanum, cum omnibus suis ...ciis vtilibus et necessariis ...e medijs pascuis et Rubis paludibus de Crabowo Pogothowo et Szyrocky pro viginti florenis Hungaris pridem vendidit et resignat ...ptne et intrōm

Exmi

Stanko Nowogrodzky donatio ~~Rudolfi~~ Radzey.

Anno dñi supra scripto feria tercia proxima post festum sancti Vitzky pro
et hora vsta, presentibus dominis Jaslao de Prachzyrzewo Gutramo de
Jarocrzymzey Nicolao de Stampa tribuno regium petro Krzinck de
Nyemcowo ~~Hobko~~ capitaneo Nuren et Johanne de Bagrzenzga subcamerario
Krzyczkow et capitaneo Nowogrodzky tunc tenente pferatis Nobilib ayacius
et Jacobus filiis dñi de Radzey pactum Reemptionis seu bonum Gagnerio
nuncy hereditarie solite Orgellath per nos capitaneum petuerunt ab vr metuend
nostrobi et illustr dno Regis seu hec tenor de verbo ad verbum sequit
et est talis. Ssu dnus dominicus lantzcrony fora sexta post dominica
sancte crucis In presencia Stanislay pmisl capitanei Radzeiouscy iudicis
Spanli Subiudicis et aliop dnop tunc ibm existen quadringentesimo sexto.
Lagsmo nono. Nobilis Jakimus de Radzey constitutus personaliter
Cpm̃t patrum recognouit. Quia letamy ipsius pretium Kzedzierzamy ipsum
tunc stab Gdanczy in Radzey bonis in dicto lanczy sitis In lanczy et
Lat cum suis jure et omnib et singulis. vsib, meth juribus sibi aut
sb, in vel pmentis respiciendis Nobilib Jacobo et ayacio germanis
de Radzey dat donat ledit et donant assignat et appropriat et pretule et memoy
conuenit libere tenere et possidere. (Salut Stat.

Resignatio pozthumi in Danowo

Anno dñi loco et testib quibus supra. Nobilis Jacobus filius Bartholomey
de Bagrzenzga palam recognouit quia pozthumum suum agri quem habet
respectu Nicolai germani sui vtera gravitate domabyzky et Jakuszyzky ad
vsum que vadit ad Lubcheno cum uno sagena prati circa fluuium Letin V
vocatum, ius et super Bagrzenzga Kzedzierzamy in districtu Nowogrodzky
sitis in lanczy et Lat cum suis jure, sb et omnib vsib et methi juribus
sibi aut sb respiciendis Nobilibus ayacio ayatego et Jacobo.
Cpm̃t de Danowo vnby stronum quarum pozthumum dicte pozthumb et jugera
cuspedum, et petro Bartholomeo et Vrbano de Radzey alium pozthum
cuspedum pozthumb et jugera dicte ac ayatego et Stanislao filiis pauli
de Radzey, alium pozthum cuspedum pozthumb et jugera prenderatorum
pro Reptem cum media Reemptionis grossorum in medio ayacius,
Benedicti et recognouit ffratrue et memoy. (Salut ~~Stat~~.

Simonis Galanszky patrui

Anno dñi loco et testib Nobilis petrus Asyleynskij de Galanszky coram dno
dno Johanne ffranali constitutus exposuit. Quomodo privilegium Stadiale super
decem mansis in Galanszky spectans et pmanens casu infausto ~~furtum~~ incendia
ablatum, amisit et pdidit. Cumq privilegii materia et nota in Regestris prin
cipum pterit, ipse princeps dñs dux Wladislaus Mazouie &c autmethi zepte
Cpm̃t pro. Cumq dux humiliter supplicat et sibi hmodi privilegium et nota super
inuouaret et ad Cyrillum maiestat quod ad hoc pmanet redigi dignaret. Cuius note
et materie tenor seq̃t talis. Wladislaus dei gra dux mazouie &c Cognoscimus &
Anna Nobilibus Bronomthoslao et Stanislao de Galanszky decem mansos mensue
1 Nobilium Culmen, penes gramcebszky zyndzewczij dictorum penes Silvam Ladugowlask
vacantes. ius Galanszky hereditarie in tra nra vzzien sitos dedimus donauimus
et p dcm Bartl et nouum gnis impetrum vendendum dcm in vzzien ff
apta post dmcam letare. Cumq dux Wladislaus cattissimorum prudentium Nobilium
bilibus Conrado Capar vzzien Bohuslao marschalko Skedwan vnthezemczo
Cumq nre Stanislao de Chrzczewo Johanne de Cosmowo et Johanne de

Rebrodi familiarib⁹ mis et alijs quamplurib⁹ fidedignis testib⁹ datum
ntamus Stamslay Emallazij vxoris sue, Emo predilectis. dnis Joh.
nis. mstr⁹ rc Benigni⁹ artium primicerio Gnesdl ex nota superius expressatum nuo
nam et dmo confirmamus Robore ptis fecimus rc

Statuta Makouien abrem⁹ Juxta

Anno dni Mo.ccc.lxxxiijo feria prima in crastino sancti Johannis Baptiste in Makouo.
presentib⁹ dno Alexio de Gladarzim Marschalco. et Waschomiri de Slao de parzniewo Zaby
Emanuerario Nicolao de Kampa. Strbimo vxore Johannis de Spodzysk Capit Makouien
rc Nobilis Katherina filia Jaxzolai de Sluzech patrui rc regnat⁹ dni sibi pfatus
Jaxzoldus pr ipsum pro dimidia bonor paterna matern⁹ pmiss⁹ et delict⁹ ad pax
vbiumq et in homag rc Spectantibus et in fundo quolt effectuand et devoluend
satisfec et pstitut realit et cum effectu. Que quid recepta Gnesdl satisfactoria de Gnesdl
bonis primo matern⁹ pmissis et delict dni Jaxzolai et ipsum legittime sumptis
esse et se abstinendo nuncium

Statuta Czechonouien Confirm⁹ Capsus Chmielen

Anno vita Sm Czechonow feria Quarta ante Octavam Petri et Pauli apl⁹rum
presentib⁹ dno Jacobo de Kolsmo Castellano Czechonien Nicolao de Sargomie
Judice Czechon⁹ bus. Stanislao de Kolschmo Cryminarum et Capit Plocen Pauls
de Wroblewo Strbimo Czechon rc Coram dno Jude p⁹d constitutis Nobilib⁹
Stanislao Loseh de minori Czmorologa Cracn infrascripta capsus ipsum Cyrillo
medicor continuata petiit confirmari et Cyrillo manifestat roborari ipsum robore
firmitatis. Cuius tenor de verbo ad verbum sequitur talis Johannes de gra dno
Archiepc Gnesn rc Significamus tenore presentium quibus expedit universis quod ex ste
Gestis Studnicij prefatj in scheis facta est nobis plena fides Qz de anno dni Mo.ccc.lxxx
duodecimo Septuagesimo quinto feria secunda proxima ante festum Natiuitatis
Marie virginis gloriose coram eod Judicio personaliter Nobles Nicolaus et Andreas
de Chrzanow constituti petierunt petita exhiberi Qua inspecta
continuo cum medio Extractus grossorum in medijs Nobilib⁹ Stanislao Loseh de
minori Czmorologa infrascripti ad decem octo septimanas sunt ex a fide soluend Qz
si nay solverent aut quousq⁹ soluere negligerent Et quod bona hereditaria quod
tota Chmielen in districtu Czechon sita cum om sua pertin et dominio prut
sibi habuerunt ibid nay Chmielen hereditarie Sm Longinus et Latinus ac omnibus e
singulis vtilitatib⁹ fructibus proventib⁹ redditib⁹ censib⁹ vtilib⁹ emolimentis et obue
nionib⁹ generalit⁹ vniuersis quibuscumq nominib⁹ nuncupetur merito pst in eisd
reseruando pdent et annotent pretera Johannes pdictus o detali
co anime vxoris sue. et Agatam a dotalicio assignauit gsortes sue et o tote pte
paternj fidenisserunt pure pro Stanislao in dicta hereditate Chmielen hic qd non
impedietur quoquo in esd bonis Sm quod res testimonium Sigillum nunc medietate pnti
bus est appensum Actum et datum in Czechonow feria tercia proxima an festum
Philippi et Jacobi ap⁹lorum anno dni Mo.ccc.lxxxmo quadragesimo septimo festo

Innouacio Priuilegii Czerniati Super Rona Wola mirzbow: sca Commutacionis rc

Anno loco et testibus vbi feria Quinta [illegible] festo sancti Stephani Nobiles
et Premislaus de Wolaw et Zborowska filii olim Johannis coram duo duc Masouie
Wyszlicen. castellano sino et suos germanos nominibus exposuerunt Quomo Primislaus Columtarowic
Andree supra Wolaw et Zborowska et medietate hereditis Chayrowo spectante et sernice ardente
Columtate Czechanow. quod sint in Castro Czechanow reposicum ad sernandi pax regni
voragine casu infausto est ostensum Cuius Primislaus nota et ma in Skrzynsno thes-
zauro primisso. Precato olim primogenito domi Wolesslao dicto rubo duc Mazouie Russie
Illustris genitoris dni duc carissimi. omnemq repte. p quo duo duc Henrich supplicando
vt opus primisso sibi ex nota superius inserata et ad Dietmum manustruc
quod ad hoc posset redigi dignaret. Cuius Note et mac tenor sequit talis
Anno dni Millesimo quadringentesimo quadragesimonono feria quarta in festo depositi in
Czechanow presentib Clemente Nobilibus pp dnic de Sochaczew de Wodosirie castellano
Wyszlicen. Nicolao Nagorka de Dzierzgowo Andree Czechanow Bozzitha de
Pshilamy vexillifero Mazouie et Adam de Cuyezino Strelnio Czechanow. Nobis
Johannes de Przewuloze totam quam hereditis Przewuloze et dzesno et Cilium p quia
testes contra bona dicti nis produxit ac d mundi rem. Quamquam cum quinq Nagorzby
alis morgis quos cum apud dnm nrm. ibid ea przijmowalize in districtu Czechan
sita. que ex diuisione pecha inter fres reservat. cum omnibus et singulis vtilitatib et com
modis bonis mobilibus que sibi post decessum dicte Anne matris eius rede debent
nud esse reservata in eisd Nobis Primislao de Cyeyanowo ex manu sua p tota qua
hereditate Wola Wyszlowska et p medietate tocius hereditis Czechanow in distri-
ctu Czechan situata ac pro pecuniis vulgi wegnota quinq Cragarowe &c in
medio sore que bona et pecue qd primislo ex diuisione pecha reservam inter fratres
cum omnibus et singulis vtilitatib et commodis vniuersis michi p se reservam
in eisd ac cum dicta Anne matre nra. ex causa commutationis bona pro bonis cas
de consensu pfate dicte Anne matris nre coram. ipsis mutuo resignauimus et eam
mutuauimus. presentes et interesse. Quod ne

Memoriale Cracouiense II

Anno loco et die feria tercia in vigilia Visitacionis Marie virginis glorie
Constituti personaliter Nobilis Olechna filius olim Nobilis Johannis de Ogrodnika
coram nobis Johanne de Drosedzino pretore terre. Idem filius Nobilis Jacobus de
Cracouia Andreas de Ogrodnika Albertus de Archangelo. et Johannes filius
Jacobi de Mochodzino. pro omnibus bonis paternis maternis pecuniariis tribus
et debitis. ad quos vbicunq et in quatuorq hereditate contingentibus et
in futurum quomodolibet spectandis et deuolutis satisfecerunt et publicauerunt
realiter et cum effectu Que quidem Olechna recepta hinc de satisfactione de
hinc bonis paternis maternis pecuniariis et debitis quibuscunq
Nobilibus Jacobo Andree Alberto et Johanni. et quos hec tangebant sunt
ressit. et se Albertum fecerunt et nuncium

Stat. Flor.

Primo de privilegio Lopathis Lanceum

Anno dñi Mo.ccc.lxxxiij. feria quinta ante festum assumptionis virginis in Florentia
presentibus dñis Magnifico et Reuendo Patre Lapsehofero de Limpurg Palatino Nicolao Troppaw
de Bohemia nec non Andrea Stanislao de Bolzehimo Cracouiensibus et Capro Sebastiano de
Bolzehimo Cubiculario Sacre Regie Maiestatis Nicolaus de Lopathis
privilegium infra scriptum non viciando non corrumpendo nec derogando sed potius ipsum Statutum
magis et magis roborando. Cuius tenor de verbo ad verbum sequitur talis

In nomine
Domini Amen. Ad perpetuam rei memoriam. Nos Dominus Marchio Montisferrati Dominus Saone
Iusse ac principes Ferrarie Modene Regii Comes Garfagnane Dominus Polesini de
Rodigio et Comes Vigintimilii et Ventimilii Significamus tam presentibus quam futuris tenore
presentium quibus expedit universis Quod Nobilium fidelium ac nostrorum Ga-
brielis et Petri fratrum de Lopathis Cancellarii Grande dilectos nostros Lopathios et
Canazinum de Sancto Polomeo nostros thesaurarium quod Ludovicus dictus Lopathius omnibus et singulis
punctis et capitulis et articulis opportunis hinc retro scriptis plenum et sufficiens
in esse habet omnia sua peramplum polomerium renovatum Vigintiseptem et singulis suorum
et Limethanee villarum jurisdictionem pro hinc de nocte singulis annis
de proximo mense Julii et possessio per duodecim ejusdem proximos futuros Octavi Martini
hyemalis confessoris ac venerandi Nobis et nostris successoribus presentibus hinc solvi sint assis
de aliis ac omnibus antiquis nostris polomeriis nec pluribus hinc additis Contributionibus
Collectis Castrorum custodiis laboribus ac pontium novorum sive antiquorum reformationibus
et ceteris angariis perangariis quocumque nomine censeantur sint penitus libera et immune
exemptionis titulo semper ac dicta dispensatio Ecclesiarum nostrarum finis finalis mora sit
nostra celebrandum sive quid ubique nos nostre progenies et filii nostri capitanei nostri vel alius
terram obligatam redimere nec de nostro vendere nec pignori dare quod sine speciali
et Limethanee villarum jurisdictionem nobis et nostris successoribus seu tenute possideant
de proximo mense Julii et possessio earum quarte et quintedecime sive census nostre
electionis coram Nobis et nostris successoribus Sic ergo Ecclesiarum prelatos Sancte
Limethanee villarum jurisdictionem ab omnibus nostris Sindicis seu Sindicum Capitaneos Castel
lanos uxorum et officialium eorum Gentium et Comitum liberamus ut quod defectus non
audiemus nec attendat et citati non comparent pena eos omnes nulla sequatur Ecclesiarum
tempore vacationis prelatos Sanctorum Gabriele et Petro sive successoribus quos ex
Sancto Thesauro culmen de se nobis gratulari affectent dicti Ecclesiarum prelatos Gabriele
et Petrum et successores eorum Ecclesiarum fundare studeant completum quod una in posterum
quod ab omnibus nostris Sindicis seu procuratoribus Castellanos Capitaneos uxores sive
officialium eos eorum et singulos Ecclesiarum liberamus ut quod de cetero non audiemus nec
attendat et citati non comparent pena eos omnes nullo sequente Ecclesiarum curia nostra Ducali
presentia non habenda nisi de mandato nostro coram nostro Sindico terrestri generali et hor
dinario auditore sive Cancellario nostro in Ecclesiarum absentia vero nostri de cetero
Capitaneo nostro Cancellario et Vicario nostris existentibus Sic absentia vero nostri de cetero
vel absentium nostrorum Capitaneo et Vicario nostris existentibus Sic absentia vero nostri de cetero
recipiant Si vero in aliquibus penis magnis vel parvis in judicio vel manifestis
casu huiusmodi multi casu de quo quod nostrum sive honoratos vel Ecclesiarum sive
officialibus coram Nobis judici ordinario Sindico seu procuratori nostro et pena quinquaginta et nostris
Ecclesiarum sive Nobis applicanda Damus nunc dictis Gabriele et Petro ex quod sunt bene
et optime meritos et fundatores Limethanee sive Sancte portam predictam multo se amplius
quod hinc dictis Gabriele petens et quos successores penam capitis tenet per se tollat
detineat et levare Si vero aliquem ex eisdem nostris aliquid Sancte aliud Sancte
tam intervenit quod nunc medietas hujusmodi pene capitalis dictis Gabriele et
petro et successores vestros per ipsum plenum et tenebunt. Damus nunc et damus
dictis Gabriele et Petro et eorum successoribus nostris omnes omnes nostros et privilegium
et Sancte nostre mentis nostre dictas mediate omnes ordinis Cappelli et patribus ergo
expresse quascumque et declarata nunc licet mendicata sanguinis effusio nullatenus ipsi
mentis aut alium simpliciter exigat et deposcat. In cuius rei testimonium Cygnum nunc
publici est appensum Datum in Sancto de Sancta Florentia anno festum

beate Marie virginis Plutuntahe Anno dñi Mo ccc lxxx primo primo pridie Id
Nobilibus et viris dñis Jacobo de Bystalanka vexillifero Wratislaviensi dabeslao de
Bezewnyce Judice plebani Nicolao de Bzezye Magro Logum curie mee Luca de
Babsko Cuppinarum ecclesie mee de Strzabina viris Burchardi presbi Sancti
Burchardi in plozsko Mennone Camerario Bostmeri Chamberio Cunone Pleban pla
bano et de Betata hijs omnibus presentibus et alijs quampluribus fide
libus meis fidedignis et specie ad premissa Unus pertinentibus et pertinendis
in omnibus et dñi dñe confirmat et Ratificamus Datum per manus

Regis sce maiestatis Kanclerius Palatine

Anno loco et die vte feria Secunda in vigilia dominice oplorum Constituti per
Nobiles Stanislaum dzyrzma petri Stanislaum Erasmi Mathiam Bandkonis
filij heredes de Bandzyslaw patrum regionum Quia Quatuor mansos mensure
Culmen et aream alium Johannis patrui eorum in qua nunc habet Cemiterium
obligauerunt resedit eandem pro tribus alijs appetendo in Bandzyslaw et duos mansos
mensure Culmen in Bakesye hereditarijs in Scerna Nobilis pro Buchelsko sitis
in longum et latum. et alium ortum arein et omnia alia hereditates omnibus alijs
Slut et Jurepatronatus. ad Ecclesiam in Bandzyslaw dimissas exceptis Nobilis
Stanislao Klatka Wenthoslawskij de Duska per eius Legatum ad in medio
eius venderunt et resignarunt presentes et nichilum Nobilis Stanislaus
dzyrzma pro uxore Sancta Erasmi sua dorothea et Beata sororibus germanis
Stanislaus Erasmi pro Katherina uxore et heredum suorum Mathias per dominum
uxore et sororibus suis Margaretha hedwigis dechna et Katherina pfatis
Stanislao Klatka patruo fidemissarum presentia Nisi quis in eisdem bonis non
inueniretur quando ale dampnum pertinuit in eisdem bonis non fuit quia Stanislaus
Klatka non ipsis Executoribus Regis premissarum fidemburnum ad simplicem eorum
asserendum eundem Stanislaum Klatka et suos successores heredes ipso dure et eius
successibus de Duska eisdem sex mansos Quos ex in Bandzyslaw in area tum arcuq
et duos in Bakesye. in omnibus et singulis

Et eodem instanti venerunt Nobilis Jacobus de Bakesye cum substituto coheredum
nomine Hoyslio Nicolaum de Bakesye Ewalt in Colno et suo nomine eosdem
sex mansos cum arcis ortis et pertinentijs renouauit

Fundatio Scalnica in plos per dominum Ducem confirmata

Anno loco et die feria tercia dominice oplorum Coram domino duce Johanne pre
sentibus Johanne Archidiacono Stephanus Cancellario Sigismundo Sinigmatore Petro
de Szczebrzeszyn Stanislao Lotko Petrus et Philippus Consulibus Plocensibus palam
recognouit Quia recepimus et recepit tenamur exterum Petrum Sancti Spiritus apud
Venerunt in Dno patrem dnum Petrum de et apostolice Sedis gra tum Doctorem
et Cancellarium Ob zonem et irrenocabilem virum Matheum de Slazenensis
decretorum Doctorem Canonicum Plocen. Archidiaconum pz et officiale Plocensem
ac Nobilem et famosum Gregorium Consulem Plocen. Gentiles testimonij asser
tio olim Stanborij et Bolegneus Cancellarij Plocen. Quam premissa omnia pre
Stanborius Cancellarius edit donauit et testimentale legauit p immunem et
Stanborius Cancellarius Plocen. de quo Scalnica immediate censum omni
et seruitio. Scalnici nouo in Civitate ploczen. de quo Scalnica immediate censum omni
et seruitio. pronunciet pfatus Stanborius Cancellarius ipse prefatis et
alijs Consulibus pdictis et eorum successibus pro ipse successibus pro Canonico et
reformatione ipsius Civitatis dm dues plocen per easd. statuendi tollendi ordinandi

et cenandi debet nominari donum ppetuum. Ita tamen excepto. Quod ipe Canellarius pro suorum antecessorum suorumq; et eorundem successorum animarum salute. vnam diem integram infra duas Septimanas videz feriam quintam. qua se fecerint conuenerint et hinc ante ad in crastino eorundem festi quinte. pauperibus indigentibus et defectuosis. exceptis vbi missis reservata et exceptis. Ita quod omnes et singuli pauperes indigentes et defectuosi quicunque fuerint. eleemosina eorundem singulis annis ipsius die ppetue vna die integra ad ipius Cathedram. nunquam venerint et Cathedram plenarie et omnodam habeant fruantur. infra duas septimanas tantum. sine quauis pecunie solucione. veruntamen Scolares ad ipius Cathedram quicunque et Cathedrandi. pro pecunie quinq; Stuberis Cancellario suorum q; successorum Psalmum de profundis cantabunt. cum Collecta pro defunctis. Deinde Salue Regina et alias debitas orationes. posse suo decantabunt. tacens quoties opus ut ad Cathedram Cathedrandi egregie dicte deputate pecunie. Cui quidem prepositi et alii consules. duo duos Humilr supplicarunt. vt quod. Quidam donacionem confirmare Cathedrale et Scabinos ipsius ciuitatis approbare. quatenus q; Cathedra fundacionem munitionem et edificacionem admittere et consentire. sub conditionibus infrascriptis. Quos dominus. duos de duobus attendens quidem donacionem et precium esse dignum considerans q; et cupiens. quam plurimos Studentes volens amplioribus et vberioribus gaudiis refectibus. Et ne in post. ob defectum reformandi. Statuta patentur. p[ro]fatorum Prepositi et Consulibus peticionibus iustis et Scabinorum assensu. benigne et grate admittens. Quidem donacionem et precium. ac Cathedram munitionem et fundacionem. in omnibus suis punctis Conditionibus Prouisionibus articulis et clausulis universis. confirmauit Cathedralem approbauit. admisit et assensit. admittit q; et confirmat Cathedram et approbat. Quorum precium quinq; stuberis pro quolibet ordinibus existens et pendens ex eadem Cathedra nunquam petendis pro tonsura et Cathedrandi Cuilibet Studenti quocunque et ubicunq; q; dem integram et pauperibus in ipo Cathedra libere gaudi impetrum gaudendi quod Prepositus Aduocatus et alii p[ro]fati Consules. obligauerunt se et subditos suos et Consules q; ipe existentes. quidem dem integram nec diuas septimanas singulis annis ipsius die q; ppetue. ipse pauperibus ad ipius Cathedram quemcunq; ydei et tene sine omni difficultate et impedimento

Iussio germanorum Sledzijow.

Anno dni et die feria quarta ante festum Iuuenis Martiris Christi Georgii in pleno fori Cracouie. Nobilis Nicolaus Sabranec Castellanus Cracouiensis et Nicolaus germanus de Sledzyewo Cracouiensis Iudex Iuniorum Cracouiensium Hereditariorum nostrorum infrascriptorum inter se ab et contra ipsos ex vna. Nec non Iohannes Sledzyewski ex altera partibus. Coram nobis Iohanne Clemente de Radlow Cracouiensi Castellano. Nicolao de Wola Cracouiensi Iudice. Stanislao de Sczekocin Cracouiensi Cantore. Nicolao de Sczekocin Cracouiensi Custode. Nicolao de Sczekocin Cracouiensi Scolastico. Nicolao de Sczekocin Cracouiensi Thesaurario. Nicolao de Sczekocin Cracouiensi Archidiacono. Nicolao de Sczekocin Cracouiensi Archidiacono. Nicolao de Sczekocin Cracouiensi Archidiacono

Confirmacio sive Zawrystey de Tunradzyecz

Anno gracie m° cc° lxxx° in dominica palmarum presentibus fratribus a terra prussie. ante festum dominice ascensionis. Ibidem apud Thorun presentibus magistro Conrado de Thalheim dicto Rabe Nicolao de Lyssa marschalco Jacobo de Thalheim dicto Rabe castellano de Swetz de Swetzgenuntz Jacobo de Lyssa castellano de Lessen de Swetzgenuntz et Nicolao de Stampa dicto Stenbo marschalco capitaneis dicti magistri et Nicolao de Stampa dicto Stenbo marschalco. constitutis per magistrum Zawrystegnis de Tunradzyecz vocatis per terre plebanos et aparatos dominicum patrem suum dominum Conradum de Tunradzyecz ducem Cuyauie et Dobrzinie et Dobrzinensem et Culmensem terre plebanum subscriptorum. Ingelbertum et titulatum petunt ei de verbo ad verbum describere et cartulatum et titulatum petunt ei de verbo ad verbum describere et sigillo nostro maiestatis confirmari et innovari. dicunt terre Kuyauie et Dobrzinensis. Sudel Jacobus de Stapo Rudij Sudauie terre plebanus. Sigmundus terre Pudrim. Tamo Pudrim. qui tutelis dicti terram instanter exhibuerunt et grate quibus expedit vnum Tutemado dictum in Pudrim. Dobrzinensem et dictum Dobrzinensem. Degrid dictum Assezene Prussie. Cuthen alias Nobilis. et Gebunnel. Jebannus. Pudrantes. Gelandi. Nemenis. Pruscus. Crestinus de Dzyenska. nec rampulsus nec rancky. sed vltro in spem salutis animas abiecerunt se assignarunt Zawrystegio et Tunradzyecz. Vocatis. de plebanis et aparatis. Dobrzinensem patrem dicti Conradi. dictum Schragenab. grassatum vsque grungebrugista in medio glasi et glumepiagenta in Schidi supra stetum. Ostrey Pelcy et Pauka. apud Stome. Venientes statuerunt bona Ebredebeka sua totalia. Sitta Thalemina in longum et latum per circulendum et prout in subscriptis limitibus et gramicibus dicunt distincta et limitata. cum omni proprietate et dominio prout solus tenent habent et possidet cum pleno. Dico. omni modo. Sancti vtilibus. fructibus. redditibus. quocunque. agris. pratis. capis. Dominij et proprietatibus. Ego in Thalemino. Scribendo ad Dobrzinensem. et ad vsus suorum. Ostrey pelcy et aucupationem. Quia quidem dicti Zawrystegius pro laboribus Dobrzinensem. Cuthen. Sitta. Gebunnel. Pudrantes. Gelandi. Nemenis. Pruscus. Crestinus de Dzyenska. Schragenab. Ebredebeka. Stome. Venientes. Vitus. magnum Piscatorem. Dobrzinensem. Ostrey. Pelcy. Pauka. Apud

Jura Lassenso

Anno dñi Mcc lxxx et octauo quindecimo die mensis Decembris dñi dux Bolezlaus
seruientium Nobilis Jacobi de Lassczewo curiensis sue debitatis et insticiarum et debitum
anteh fidelitatis studio impendendarum ejusdem Jacobi et ipsorum Ciuium suorum
jura infrascripta dedit donauit, presentis et futuris. Ita q̃ ipsi et ipsorum
Ciuium successores eidem et suis successoribus
[a] fudrer ob. fudrer et Decretis terminorum suorum. Ita q̃ in absentia dñi ducis Her-
est dum ea Ciuitas non fuerit in terra, eximit quatuordecim et quadr-
tungis ad instaurandum quadrangulum Theatrum ciuitatis dat tractus fuerint
tarcubus milli hominum jus parere et respondere in terminis suis coram
[a] et alijs offi- judice terrestri Lassczensi, successores teneantur
cialibus pena trium marcarum cum conqueretur et requirent eos nulla requirente.
Bolum coram sua sententia quando amici dñi requirunt in suis magnis
negotijs quando clamabuntur, multi de eis querelati
juri parere et rudere tenebuntur. Item per querelam citati et evo-
cati fuerint. Preterea predictum Jacobum et suos successores
nostros esse priuilegiatos pecuniis condemnandi consolatos absolvit ipsos et
suos. successores ab omnibus penis tam magnis quam paruis
pena quinquagenali solutaq̃ exempta emni [illegible]
[illegible] dñi juri parere teneantur, quibus

Canonicorum Posth in Cracow

Anno quo supra feria sexta in die sancti Augustini in Cracouia
presentibus domo Johanne de Argenteo Decano Cracouiensi
Jacobo de Wladislauia Judice Cracouien. Johanne de Predosthow
Capitul Cracouien. Nicolao de Campo Canonicis memoratis testibus
et aliis quam plurimis. Nobilis Jacobus filius olim Andree de Posth ipsius voluntate
spontanea pactum transigunt, quia omnia bona sua hereditaria
mobilia et immobilia patrona et matrona in et supra Posth
ad ipsum spectancia et debita spectanda in Lanzen et Nowy dwor:
tribus sua in Lanzen et Castrum eius pure et omnibus et singulis
debitis et quotis debendis. Nobili Sbigneo waczlo suo filio
et eius successoribus libere dedit donauit et resignauit. Dat per Donat
et registrat presentes testes et ut

Confirmacio Lassam in Lomza

Anno dñi Mcclxxxvi pridie nonas Decembris in Lomza feria
Secunda in festo Sancti Nicolai Episcopi presentibus domino Sbigneo de
Wladarzin Marschalco dñi ducis Boleslai et Andrea wanschamen. Bessio
de Lmuradzecz Castellano Lomzensi Johanne de Crosschino Judice et Capm
Lomzen. et Nobilibus Andrea Petro et Mathia filijs Nobilis
Ossmy de Lassam. Item Andreas infrascriptum non vicarium non corruptum et
Decernunt sibi per dñm ducem confirmari et Cedulo assignatis roborari
Cuius tenor sequitur. Ego Sbigneus Comes de Oglenno Judex
et Jacobus Comes de Lassowo Subiudex Terre Lomzen et Nowogro
dzed. Recognoscimus et notum esse volumus omnibus et singulis quibus presens scriptum
Quorum pro testimonio sigilla nostra in Lomza predicta Quod Nudus

Serenissimi principis et dom. dom Johannis dei gra Bohemie Polonie
Comitis Vratislaus Nicolaus heres de Lassczin non ignorans sed sua bona
Scheraldi vergentia Anna Lassczino filio suo heredibus de Lassczin tenetur dare
et solvere decem et septem Lotos Boborum vela dictorum wrantzos in medio Venum
et huiusmodi contractum vergentem seu forz ad libitum terrestre servos strenuos Nisi
si non dederit Boborum predicta ad festum Epiphanie domini Mansos ibidem in
Lassczin ad Lassczin huius pretium et meritum pde Anno textmo solvendos Pe
borum predictorum Idem Nicolaus promittit se missurum Lassczino non solum
Vec solum quam Quod nobis pro tributali debendo multum timendo solum de
Quod Stanislaus Scholaris Sdrich quinque Mansos Lassczino et quod legitimos
Consortibus nis mansos libere terrestres de consensu Venerum principis
supradicti tunc here ac Sparchie possidet adnotandum et Scribis adnotamus
presente et meritorio in cuius rei testimonium Sigilla nra publica sunt subappen
Actum et Datum in Lanza feria Secunda proxima ante festum Assumptionis
Sce Marie virginis Anno Dni Millesimo quadringentesimo
Vicesimo octavo Scribis huius testibus Nobilibus viris Jacobo Sdrede de Modzede
Sdrabatere eiusdem Lanzen Alberto dicto Thozambata Advocato de Sdrem
Petro Sdrede de Aschewo Et aliis quamplurimis fidedignis in premissis
constitutis

Confirmatio Czyborii

Anno dni Mcco et lxo Constituti personaliter coram domino duce Nobiles veteres Colak
et dominus de Czybori literas infrascriptas coram petierunt confirmari et Sigillo
Manestratio roborari. Quarum tenor de verbo ad verbum sequitur Ego Johannes de gra
dux Mazovie et Russie ac Sigillifer notum facimus tenore presentium universis
Quod de Registro Judicii nri Lanzen facta est nobis plena fides de anno
dom Millesimo quadringentesimo Septuagesimo Sexto feria Secunda festi videlicet Visitacionis
virginis Marie coram Judice Personali constitutis Nobilibus Stanislao Salbeno et
Hanka germanis olim Nadbory de Czybori coram scabinis voluntatibus Patrum recognoverunt Quod
hinc pax dem et octo Septimanas se ultime sequentes solvendi Nobilibus Vetho
Colakoni et domino de ibidem sincere fide soluendas Quo ad quos predictum non
solverint aut soluere quomodolibet neglexerint Ultime quando Scabini Bolne Sigillo
consignata nri Czybori heredibus inter ipsorum gravamen ratentum Et ut destructo
Lanzen statu Jus Longinum et Latinum Cum omni Jure pri et dominio ac omnibus
et singulis utilitatibus fructibus Redditibus proventibus Censibus Emolumentis et
obvencionibus quibus hactenus gaudisse noscuntur imperpetuum Nichil Nunc pri
et dominio pro se reservando nri eadem aut eorum Quia bus Scribis Otto
Hanka ad ipsos veteres Colakum et suos cum in dictis
Scribis nri Sigilla Quia Jussu et mandato pdct et omittet presentes et futuros
Quarum ab aliis participibus fidemissorum Ut cuius rei testimonium Sigillum
nrum mediare patuit est appensum Datum et datum in Lanzen feria
Secunda Post dominicam Letare Anno dni Millesimo quadringentesimo septuagesimo
Septimo.

Statio Wanssoszagen donatio Hellsiaozum Przibozowycze

Anno dñi Mccc xxiijo in Wanssosche feriá Quinta festi Sancti Michaelis archangeli presentibus Dñis Sawissio de Chmradzecz Marsalco et Splaven pincerna de Drahowo Ludzek vexillifero Stanislao Sprok de Cobylino Studse et Lapidrzyczy dezslao de Sparzimyeno Quartinario Buczé &c Dñis Primo Sbo dnis Johannes Sbon Stanislaus Nobilem Nanussij cum suis filiastris vidz Stahime Stanislao et Wachimo filijs Phalislay Premko et Stahimmo filijs Laurencij Sbrenon Stahimmo filijs Andzuch cum suis filiastris vidz Stahimmo et Alberto filijs Jacobi Geredims de Sprzyborowyczye Sptans omnibus Nobilibus et coram legittimis suatibus Hellsiaozum Cupex nunsb apud Spolaun olim Primaye dñi Wladislai Regis dñi Wenzaslai &c patrum nrm carissimi per vna Regesta grossorum in medys et redemptis et in Registro thezauri primi legendi cum suis pertinentijs gtmt. nyta antiquos limites vidz in Sprzyborowyczye hereditate in Stanislaus Brzezen sita Sly longa &c cum om Suis &c omnibus vtilitatibus fructibus pventibus molendinis censibus et obvencionibus quib vndq; gaudemus nomine Michaelis &c ab eisdem Dñis nobilibus Geredibus de Sprzyborowyczye pscriptis Rex Regestum grossorum in medysset recepit dedit donauit et resignauit pscne et mbrosis.

Item nobiles de przi[ssa] tenut[a] medā ulnam methi. sup. alium d fest Sancti Archangeli dñi Wenceslai pñs.

Statio Colnensis. Commutacio Logerno et Pstragij

Anno vt Sup. in Colno feriá quarta proxima post Sanctum Michaelem archangelum presentibus vt Dñis Primo Sbo Quartinario Nazarzinnen Nicolao de Lempna Stribno Brzezen. Nozeph de Kyssyelnyza Capitaneo Nowogrodien Agathia de Blowczno Agro cognmé Lewa &c Constitutis pñnati Nobiles Sponpstabrenses de Logerno et Agathias et Nicolay Germanis de Sprzadnyk. Commutacionem bonorum hereditariorum inter se mouerunt resignarunt vtem. Sbawdzk. Qd pñtes Sponpstabrenses de Logerno Scundecim mansos. mensuram Culmen. sue pertinencijs ibid in Logerno hereditarie in districtu Brzezen sit Sly longa &c cum om Suis &c omnibus vtilitatibus &c mō &c Nobilibus Agathie Agathie et Nicolao de Sprzadnyk Germanis pro porcione post. bonorum hereditariorum. terciá. ad eosdem spectantem in Pstragij. hereditarie in districtu Lanczen sit inter Grauniec Nakczewskye Placzskye pertinencijs Sly longa et lata &c cum om Suis &c pertinencijs &c mō. cum addicione Dñi Regis Regestum Grossorum in medysset per pñfatos Agathiam Agathie et Nicolaum sibi Sponpstabrenses facta. Bona pro tanta Terrarum pro Terra cognitarum resignarunt et sibi mouerunt pscne et mbrosis.

Item vtem

fiat dno Primislao per nos recepta p vtes pñs

Resignatio Blynky

Anno loco et die ferie quinte post festum Michaelis archangeli. Constitutus personaliter nobilis Nicolaus Jacobi de Blynky, palatinus Cracovie, duas grossas mansos mensure Culmen. bonorum maternorum post obitum Hedwigis uxoris sue quondam Jeroslaworum, sitos in Blynky hereditarie in districtu Lanzyn, per Colmo solto in longum et latum, cum omni jure et utilitate ac Nicolao Nuwe domino Wetsky aut alcumque premisso in eisdem grossis mansis per se et suos heredes premissis resignavit, tenuit emit ortho uxori sue Nicolai Nogamin filio Jacobi de sibi pro virginia et una. Resignans promisit in medio fide et nichil

exiuit

Resignatio trium mansorum Lanzathky

Anno loco et die ferie Octava post festum Michael archangeli proxima. Constitutus personaliter nobilis Nicolaus Nicolai Nuwenski de Lanzathky, patre resignat duas grossas mansos mensure Culmen. in quibus sedent sibi in Lanzathky hereditarie in districtu Nowogrodien per Colmo solto in longum et latum, cum omni jure et utilitate ac Nicolao Nuwe domino Wetsky aut alcumque premisso petro magistro Johanni et Bartholomeo fratribus suis de sibi pro virginia resignavit et resignat in medio fide et sine dolo. Et nichil nobilis Nicolaus Nuwe de Lanzathky constituit procuratorem suum Nicolaum Nuwenski, presentem et resignationem fratri resignatum et recipiendum.

exiuit

In Lanzyemecz Colno confirmatio duos mansorum et prati

Ecclesie in Kolno.

Anno domini millesimo cccc xxx viio in Lanzyemecz Cracovie in Stadio Episcopatus. Nobilis magnificus et Illustris dominus Johannes Lippen de Lezyno Nogamin et Radzimio Warschowicz. Allegro de Nadarzin Comes Premisle Curie domini Nicolai Marschalci Cracovien et Capitaneo Warschowicz de Spazzyemo Cracoviensi Baccalario Bertrando de Chlindzmo Colmo Polen et Cuyus Nogamin de Premisle Comes Curie domini Johannis dominus Nicolaus Marschalcus Cracovien et Capitaneus

Anno dñi mille[simo] quadringentesimo octuagesimo quarto Commutacio Gulyborzyno pro Cramkow in Cramkowo

Anno loco et tenibus ut sup. dns dnus [illegible] ordinis sancti Johannis Baptiste domicellus de Golyborzyno [illegible] constitutis palam recognovit, Quod bona sua hereditaria Golyborzyno nuncupata, decem mansos grossi theutonicales in se totalitate, sita dicta Gulyborzyno sub castro Lubyczensi, ac omnes et singulos agros cultos et incultos ibidem Golyborzyno pertinentes, quos ipse in quodam campo ante Cramkow habuit, cum omnibus suis pertinenciis, utilitatibus et emolumentis quibuscunque ad ipsa bona quomodolibet spectantibus, quos quidem agros Johannes Castellanus de Lubyczensi a dicto castro in dicta Gulyborzyno habuit, cum omnibus suis pertinenciis, utilitatibus et emolumentis quibuscunque ad ipsa bona quomodolibet spectantibus, pro bonis permutant commutarunt dare et irrevocabili resignarunt pretulit et [illegible] dictus dominicus predictus Johannes Castellanus a dictis suis agris et ab omnibus aliis suis bonis [illegible] ad eius annos pacifice possidendis et eodem modo predictus Johannes Castellanus a dictis agris et ab aliis omnibus suis bonis [illegible] ad eius annos pacifice possidendis et quod Johannes [illegible] dictos decem mansos Golyborzyno [illegible] in omnibus [illegible] approbatus [illegible]

Donatio Zumuz Cyanssen

Anno dñi loco et tenibus ut sup. Tempore [illegible] dns dnus Johannes [illegible] fidelibus suis [illegible] quod [illegible] Magnificus Johannes Lyppky Castellanus Lubyczensis fidelibus impendit et adhuc dum [illegible] sub pactis in [illegible] offert se [illegible] ad [illegible] Cyanssen Mensuras Schulmey. [illegible] vacuis ducatis penes [illegible] emisse Johannes dyblin dicte [illegible] et [illegible] et [illegible] dictis donant dat donat [illegible]

Commutacio Chrostkowo

Anno dñi [illegible]

Anno loco et testibus quibuscunque die dnica proxima ante festum [illegible] Agneti. Nobilis Johannes filius quondam de Rozanowo alias de Cyrzegowo [illegible] recognovit. Quod cum media mansata in Chrostkowo alias Wenschagerch, quod habuit a paulo Wyschegarski pro duo iugere prati dicti Angel in Jeziory super Chrostkowo hereditarie in districtu Lubyczensi [illegible] sita in longo et lato [illegible] Nobili Damaratch filio Nicolay de Chrostkowo cum aliquibus novem cum media [illegible] quod habuit et [illegible] Petro et medium [illegible] et medium Johannes pro [illegible] Damaratch sita et medium Nobilis Johannes filius olim Petri de Rozanowo alias de Cyrzegowo huic mansum cum medio in Chrostkowo [illegible] Johannes filium quondam Petri de Jeziory.

Abrenuntiatio Logerwo

Anno dñi etc lxxxix° vt sup feria secunda an festu sce Agnetis virginis constituta personaliter nobilis et honesta offka filia nobilis Spanki de Slogerwo nupta vel nobilis Swolodke filij Stanislai de Bossaky vnus spontanea voluntate palam recognouit Sua sibi pro bonis agantuy filij Said de Sgradetzynek vxoris ejus pro omnibus bonis paternis et maternis vsque ad suam Logerwo hereditate in districtu Lanczyczensi sita quibz renunciando satisfecit scabi et alijs effectu et recepta sic vt premittit satisfactione predicta offka de Gnyewad bonis patnis et maternis et premiata Martino et alijs suis successoribz se abrenunciat

Solvit nota

Donatio agrorum pro ecclesia Zambrowo

Anno dñi etc lxxxix° Sabbato an festum purificationis sce Marie constituti prius nobilis Mikolaj Sparzopka filius Albini de Grodzyskowo vnus spontanea voluntate palam recognouit Sua vnum agrum mensure chelmensis de decem agris per illustrissimum principem et dñm dñm Casimirum regem Polonie et dñm suum clementissimum ad dotem ecclesie parochialis in Zambrowo cum curia et omnibus suis attinentijs

Resignatio nouem agrorum

Anno dñi etc lxxxix° et xxiiij die mensis Octobris vt supra constituti personaliter nobilis Mikolaj Sparzopka filius Albini de Grodzyskowo vnus spontanea voluntate palam recognouit Sua nouem Mansos mensure chelmensis per illustrissimum principem dñm dñm Casimirum regem Polonie ad dotem ecclesie parochialis in Zambrowo cum curia et omnibus suis attinentijs in districtu Lomzensi sitos

Resignatio trium agrorum et decem ingerum in Drohogowo

Anno dñi etc lxxxix° die veneris proxima in festo sancte Hedwigis constituti prius nobilis Jacobus Zelazo de Drohogowo vnus spontanea voluntate palam recognouit Sua tres Mansos et decem Jugera bolz [illegible] Agrorij mensure chelmensis ibidem in Drohogowo hereditate in vtraque parte fluvij Drohoyewsky situata cum fluvio ruppa nit granicies Kosczkowskye et Oldakowskye iacentes in districtu Lomzensi sitos Sua longum et latum in omnibus suis attinentijs vt dicitur Sua pro se et suis heredibus Stanislao Bernardo fratribus suis Pawlo Mikolao filijs Jacobi et Mikolao Stanislao Matthie et Andree filijs Agrestini suis fratribus de eadem pro certa pecunie quantitate per eosdem grossorum in medijsos vendidit et vere irrenocabili resignauit prefato et nobili de quibz quidem agris mansis et decem Jugeribz premissis Johannes dictus Mansus et trium Jugerum cum decem virgultis alias Prathowe habebit Pawlik vel paliter in eisdem mansis et Jugeribz medium mansum et decimum Jugerum in quibz virgultis alias Prathowe habebit et penes eundem medium mansum in capite alias nadgrobiska. alium medium mansum et decimum Jugerum in quibz virgultis. idem Pawlik in Mikolao suo germano pro medio dimidio debent Mikolay vel Stanislaus et Matthias vt dictum mansum et duo Jugera in eisdem virgultis habebunt et mansum in capite alias Grobiska et decem Jugera in quibz virgultis habebit Andreas aut dictus Jugera et decem Jugera in medio mansi sui Sabbatis ita longa quod si medij mansi extendit habebit

Solvit not

Statuo Monet⁹
Confirmatio Kazimo ℞

Anno dñi Millesimo quadringentesimo octuagesimo quito in Plonsko feria quarta
post dominicam letare. Intuitu dominus Wawrzyn de Stmiradzicz regimen castro
et Marsalco ducali Johanne Szolchinsky Cubiculario et Capitaneo Stanislao
de Szolchino Cuppmarschalco Plocensibus ꝛc. Coram domino duce Johanne. Asser
constitutus Nicolaus Stanislaus de Nawadi: licet nostra scripta reprodicia
habuisset suppliciter. Quatinus cassa et cassa pronunciata triginta annorum
robore premuniri confirmare dignaremur. Nostra scripta inspectis diligenter
et perlectis: in presencia dicti Stanislai et procuratoris sui Wawrzyn Szczepanowsky de n[ostro]
Quarum primo tenor sequitur talis

Johannes dei gracia dux
Mazovie ꝛc. Universis quorum interest deinceps et
singulis nobis personaliter constitutis. Honesti Stoncza Michael et Jacobinus
heredes de Stanzino quorum motus voluntatibus. Quando pretacti heredes
pretactam curiam granum ville Nadolne tenentes ad Stratam Nowydwor gradzien de
incumbendo ibidem prout de dicta pretacta non reperiuntur ibidem sibi tenuit
in villa Stanzino dicta in dicto Cracken et Honesto Cunzathoslao Gradi
de Nadolne in regnum Bohemie profectum. Nos Ladislaus dei gracia
Rex Poloniae regnique Hungarie etc. Recognoscimus tenore presencium universis
et singulis quibus expedit quod nos de date presencium
Clapsis vel pretacto regnum annis Di. dicti pretacti pretactam pretactas heredes
seu tempus non exercuerint aut exercuerint quod nos non recognoscimus. Extunc ad
Cunzathoslaum dictam pretactam de anno ad annum ac a festo Sla
dominis ad aliud festum Martini cuius tenebit hebit regni partis et
quod possidebit tamdiu quousque sibi dicte pecunie persolute fuerint plenarie
et extunc pretacti exposuerint. Si aliquis Cunzathoslaus in dicto
obligacionis in aliquo impedimenti seu impugnetur et dampnum aliqd ei Cunz
thoslaus inferret. Nos dampnum non quod Cunzathoslaus. Sed pro Stancho
Michael et Jacobino fratribus et esse dicti et pro dictum Cunzathoslaum inde
dicti Sigismundus regni testimonium Sigillum nostrum quod presentibus est
appensum. Datum et actum in Novemcastro feria Secunda pro die Sancti
Stephani. Sub anno domini Millesimo quadringentesimo octogesimo Alte
Cuius tenor littere a verbo ad verbum sequitur talis

Johannes dei gra
Cenor dux Mazovie ꝛc. Notum facimus tenore presencium quibus expedit vni
versis. Quod nos universis nobis personaliter constitutis. Gregorium et Jacobum
et dominum ac coram Andrea nec Bartolomeum Nicolaus Cunzathoslaus et
Cunychna. Heredes de Stanzino pretacti Andree pretacti voluntatibus sed
tamen quamdiu pretacti ad Nadolnia tacentes. Negotiando a gramine Heredes
dicte Nawadi usque ad Stratam que ducit de Plonsko in Nowydwor ad
eum manum sinistra et a meta Stephani usque ad metam Bonete Nos longa
et latum reclusi. Ipsa pretacta est limitata et designata nec Sancta et ipsa
esse in dicta pretacta reservavi Cunzathoslao heredi de Nawadi Gregorius
Gauck et dominus in regnum Bohemie profectum nunc quia Nicolaus Cunzatho
slaus et Cunychna in quindecim Gregorius et nunc cuius obligarunt
cum omnibus pertinentibus fructibus fructibus stadiis terminis exitibus
et obventionibus quibuscumque per Cunzathoslaum dictum et suos posteros pretactis
dictum a festo Martini ipso ad alium festum cuius Ultimi quod de anno
ad annum quamdiu se steterint tenere hec regi gubernare ac pacifice et
quiete possidere tamdiu quousque sibi pecunie pretacte integraliter persolvantur. Interea
dicti Gregorius Gauck et dominus ipso Andrea et pro quolibet alio Comite

promiserunt et pdemiserunt Ita quod dictus Dwantchoslaus nec Jaroch predicto non
debeat impedire, nec aliquis impedict et dampnum aliquod sit inde propter hanc
ab omnibus impedimentis et dampnis interde et liberare tenemur In cuius rei
testimonium Gregorius meus nodrocke presentibus est appensum Datum et datum
in Harzenz in vigilia Sancti Stanislai Anno dni Millesimo ccc
dcmquatuagesimo octauo **Sequitur tenor** Johannes dei gra Dominus
duxque Mazouie &c Ad universorum tam presentium quam futurorum deducimus et deduci
volumus per presentes Quod coram nobis et nostris fidelibus quibus constitutis personal
liter Clemens Herscamb quidam et Hasselschus de Glatzino quorum nomina nexus et
signacula volumitatibus Quasdam porciones quorum in Glatzino villa in
districtu Strechowsky que vocatur a Strata Crossichegradiech vulgariter
orthogoszenza usque ad Aquam Madolne distancias suas ad quandam Strodi
prout predicte porciones in suis metis et limitibus antiquitus sunt distincte
et limitate et quibusdam pali ibi terminate habuerunt et possederunt nec in eisdem
pro se reservarunt porcionem Johannes dictus Gregorii de Strodi
lus civis Cracouiensis &c. in sua ma ingenua quidem hereditaria rite obligauit
cum omnibus utilibus fructibus proventibus quatenus communis per ipsum
Gregorium tenendis habendis et possidendis de iure ad alium emptionis
de anno ad annum plenius quiete et pacifice possidendas
tandem quousque sibi aut suis posteris per predictos meos fideles plenius
foret satisfactum et ex toto et specialiter expressius Nos interim eundem
Gregorium in premissis obligacione impedieri et ipse ex inde aliquod
dampnum tolerare seu pateri aliud dampnum nos Gregorius Dei gracia
fidelibus presentibus et debitum Sub eiusdem Sigilli testimonium Gryffina nostri
pendentibus est appensum Datum et datum in Crossichegrad Anno gracie m
ccc lxxxviii Sequitur Anno dni millesimo quadringentesimo octauo Octavo Dominus

Quarte littere tenor talis est Johannes dei gra Dominus dux
Mazouie &c Significamus tenore presencium quibus expedit universis Quod coram
nobis pro constitutus Dwantchoslaus de Madolne alias de Zawadi parochianus
quondam quasdam Mychalce parochie in hereditate Glatzino in
districtu Strechowsky sita in virgulti Ostrow de Gregorius et Joannes
quondam quasdam Gregorio et Joannes suis vicinis Gonikone de Ostrow
in virgulti Ostrow quondam crassorum monete quondam et porciones illas quondam
Nicolao Dwantchoslao et Dunychna Joannes hereditibus de Glatzino in quibusdam Gregorius crassorum quondam monete in obligacione terminorum
de Crossichegrad que porciones racione ibidem Madolne in hereditate Glatzino predicta
provenit in alias vicis literas plenius quondam Gregorio de Madolne suis suc
cessoribus rite et effectualiter obligarunt per ipsum Gregorium tenendas habendas
quiete et pacifice possidendas tandem quousque dicte pecunie fuerunt plenarie
et solute Seu quousque nos Gregorius vel nostri heredes Jacobus
apperuisset Datum et Datum in Strechowsky feria Quarta proxima ante
festum Sancti Bartholomei apli Sub anno Natiuitatis Domini
Millesimo quadringentesimo octauo **Et quia quod** Dominus
Dwantchoslaus noster et heredes dicta bona Glatzino recipiendo et tenendo
tanquam iura Zawadi quibus existit bene et obligacionis predicte Quod
dux Johannes &c minutendo terre ipsum Dwantchoslaus et obligacionis
cum hac obligacionis insertas sibi Quia et primo Cognitas sunt hanc
confirmat &c Nobore presens sigillum &c

Resignatio Tomozowo

Anno quo supra feria secunda Invocavit Dux Judex zt in Cyrchaw
presth Nobis Johanne Kopsky wsznych Johanne de Radzymno wrayski
zemak de Cyrchno wyschegradzki et Jarosso de Golimino Castro Cyrchowensi
Castellanis Nobilis Petrus de Gonsk resignauit, qua totam suam por-
cionem quam habet inter fres in et super Tomozowo Hredistaky dicte
Cyrchowsk set cum area in loco et stat cum omn jure zc omnib et singulis
utilitatib zc et ppinquitatib zc dicitur medl esse zc in cuj cessionem
et quadragenta scotos zc in d ffl. Cyrchowsk et Johannes de Co-
lumino frat pdictus venditi et resignauit spetue et merum pfecer
ffl Petrus fidemisit patrem eidem Cyrchowsk et Johannem ab omnib pdicti
ne ad pdict annos non impedientur prout ea pacta patent?

Statio Lonzen Resignatio Kud Mansorum in Chludne cu Rippa et prato

Anno dñi mcclxxxo octuagesimo in Lonza fori Circata ad tenutam
Case presentia Nobilibus Domino Jacobo de Golimo Castro Cyrchowensi
Jacobo de Cunradzicz vexillifero Ploczen et Marsalco ducali Johanne
de Crosschino Capitaneo et Judice Lonzen Nicolao de Campa Subrino
Vizneñ zc Nobilis Stanislaus de Chludne ad Chludzenski pacta rec
Quia tres mansos agri mensure culmen vid in Chludne Gredle cum Rippa
fluvij Czethna et Quarum ibi dzal prati de dcis mansis sue Porcionis qua
ffl inter fres in Chludne dcus Virgilius ad Jaroslaum et a quinte
ad Stanislaum in Longchudne ibid in Chludne in dispersu colunel fres Nob
Longch zc Cum omn jure zc omnib utilitatib zc nid zc Nobilis Johannes
de Vizmah pro viginti Quarcis gr in medijs gr vendidit et resignauit
spetue et merum Cum 2 liberum Dñi Nobis Johanni et suis legittimis succes
sibus Longch tres mansos cum Rippa dicti fluvij et Quarum prati Longch zc
tenet hre zc

Statio Vnzien Confirmatio lapsus spetus Krutgeri

// de Corithowo // Matthia de Kuppchnycza

Anno dñi mcc. in vizna feria quarta post dnicam Conductus Case pntibus
dnis Stanislao Jacob de Golchino Capitaneo et Andree Nicolao de Campa ti-
bunis Vizneñ dnis Matthia de Klopotzno, ingrediente Curie zc Johannes
Johannes, veniens in vizna dicam mihi sententiam lapsus spetus sub titulo pleni
ssimi dñi dni Conradi dni Mazouie Slesie zc Germani nri ceterq
et Cyrillo medicine Poleni primoge zc et in fra, coram dno duce Johanne
responsum. et cum. lapsus spetus petunt sibi confirmari et Cyrillo man
roborari Cuius tenor de verbo ad verbum sequit hic Conradus dei gra
dux Mazovie Cusie zc Cognitorum tenore Quibus cunctis Cupiditas generalit
venit Quod cum Magistro Andreo vizneñ facta est nob plena fides Q de dno
domi Nicolao quondam Cancellario nostro Quinquagesimo Quarto Feria tercia post octavas
Epiphanie coram pdcto Andreo vizneñ Plenario constitutus Nobilis Jacobus Stuth-
kowski cum sua spontanea voluntate Quadam sua carta dicta tenet quam Cupiens
Cyrillus in medijs Nobis Jacobo vicinis in vizna tunc fuit festinus Cunctis
Michael presentibus venturis Sincera fidelitate fide Q Si non solueret aut quem
Solue negligeret ecclie sancte Jacobi Quartam quam Cyrillus in Stuthkis
Hereditate in Ecclie vizneñ fecit Cum Longinus et Latinus cum omnibus et singulis

Cyrillus

Vtilitatibus fructibus · proventibus Redditibus censibus Emolimento et generaliter
obvencionibus eorum sub quibuscunque nominibus nuncupetur nec pro se ibid reformando in
Prefatis quinque Bethagenis grossorum monete Polonie ad festum Jacobi proximum
perdet et amittet pretio et nichilum Jn cujus rei testimonium Ego Ulricus Petkau pin
cipis domini Sabislai ducis Slezonie &c sigillum secretum prefati mei carissimi
mediocre presentibus est appensum Datum in Vizna feria tercia proximo festo Sancti
Johannis ad Portam Anno dmi Millesimo quadringentesimo Septuagesimo Sexto
Et ego Jechromb notarius &c dicti ducis Johannis &c hiis interfui et confirmavi
robore pecti firmiter. Et ut ego &c hiis prefato Johanni uxoriq et suis legitimis
successoribus · duta Jaroczyn feria &c

Registratio decem mansorum mensure Culmen in Myszewodtwo Nobili thome de Dzierzonowo et suis legittimis successoribus.

Anno dñi loco et tempore Nobilis Andreas de Czaplicze palatini Regni
Pol. decem mansos mensure Culmen in Myszewodtwo hereditarie in districtu
Vrzynn sitos in longum et latum cum omni Jure &c ac omnibus et singulis
pertinenciis &c Nichil et Nobili thome de Dzierzonowo pro Monagio
Septagenis grossorum in medysso minus duabus Septagenis grossorum monete
Polonie vendidit et resignauit pecto et nichilo. Et uxor Nobilis Margare
the consors · cum Andrea filio Resignacionem et venditionem dotalicio suo
assensit et admisit impetrand. Et ut ipsum hiis prefato thome et suis le
gittimis successoribus dictos mansos tenere &c Et ipse thomas Dzierzonowski
recognouit · quia in Omnibus scripta · dedit de premissis Nobilis domi
felici olim Nicolai de Lemsko sue conscripti · quas post ipsum
Annum in dok recepit · ~~recep~~ Septuagenta Septagenas · et de primo pecunias
octodecim Septagenas · dimittat · nichil Polonie

Item Slonogrod Molendinum Zambrowo

Anno et die vt supra Sclauonogrod dicta in festo sancti Stanislai Epi et martiris
Polonie Pissima Principe domo dno Johanne Cupiens bona sua dotalicia et domi
nia ampliare et fructus ceteros assidue · Confidendo de fidelitate et industria Prudi
Michael molendinatoris de Zambrowo sibi ~~Andreas~~ et suis legittimis successoribus
Molendinum Super fluvios Zambrzuza et Sablon · in concursu eorum fluviorum ·
dominii ducalis et officio Michael per ipsum edificatum et extructum impensis · in dicto
oppido Zambrowo, cum Pascuis subscriptis agris pro arca · orto · et prato infra
dictum Molendinum · pomer agros Zambrowskye · in longum &c in omni Jure &c
omnibus nichilo &c dedit donauit et Resignauit pecto et nichilum · de quo quod
molendinus · ipe Michael et sui legittimi successores · terram metreta ennistz
frumenti et grani duabus p domino duce impetrum &c Prata
pecto et nichilum Proventus quod molendini et quod aggerus reformabit
duos Dnos duos · Ipe vero Michael et sui legittimi successores terram
dabunt et impedet denarios ipsius pecto Preterea prefatus Michael
et sui legittimi quatuor Hortulanos Culmen colentes gaudebunt ip
pecto Sta ps quatuor et quatuorcunque ad sustinend domum duc cur

Caput, vel alterum eorum personis citatis et evocatis et quibusque pro et rebus magis aptis fuerit. Non obstantibus usi coram advocato in Sambrovino et ipse existenti, ad quorum obsequenda Jura seu Culmen per Michael et suos legittimos Successores rude et se instituere tenebuntur et erunt astricti. Hac Stabula Michael cum suis legittimis suorum Seruitia communia et habeat pronti alis molendinatores. damno dni in primis et grebenus. Insup. domus dum. Stabulo. Michaeli et suis legittimis suorum. Pisces grandes in piscina et aqua Skotki dicto. Swatha. pro piscina domestica utilitate. concessit et ipsius dedit.

Statio Slonen super Culmen Zarwadi Skarzmo

Anno dni Millesimo cc lxxxvi quarto in Slonsko die Sancte Crucis. presentibus domino Henrico de Limpurch. Troyllipero et Marschalco ducali Jacobo de Lanscheno Custode Johanne Holschinsky Capitaneo et Subinde Stanislao Holschinsky Cuppinerna Sklorzenbus in Serenissimo principe domino dno Johanne Rex seruitor quibus in Nobilis Stanislai de Konrad sibi et suis legittimis successoribus. Insteluy super dicta Skona Konradi et super omni portionis hereditariis suis in Skarzmo. hereditatis in destructo Czechow in longum et latum. dedit donauit ipsius et nichoy. in forma dni. et ad vsus Jacob de gnazd. suis heredibus ducali.

Statio Czechonouen Resignatio advocatie in Czirnicze

Anno dni vc in Czechonow sabbto infra octa Exaltacis Crucibus Magnifico et Nobili Jacobo de Bolmo castellano Czechon Henrico de Limpurch regalli fero. Plotry et Marschalco curie. Nicolao de Skarzemske Iudice Czechonien Nicolao Szumpsky Plotry et Spanle de Strzoblewo Czechonomey. Scribimus et Stanislaus. de Czirnicze. advocat. portion suis totalem hereditariam advocatie in Czirnicze hereditatis in destructo Czechow. sit in longum et latum cum omni Jure suo. Zadiach. et omnibus vtilibus et nil et honesto Alberto germano. advocato ibid pro viginti Marcis grossi in pluribus vsui in grichi grossi Solidos Ipsius Solutis grossi medietas vendidit et resignat ffectus et inscriptis

Cmiecznio

Anno loco et die vltra feria Secunda. post in vigilia Sanctorum petri et pauli apl. Nobilis domina Relicta. olim petri de Plazzschewo. Iudicis Zarwczen. cum filia sua. Katherina relicta. olim Andree. de Bagno. grata recognouit sua portion sua totalis. Hereditaria quam habuit olim petrus Iudex cum Johanne Cmiecznesky apud nobile Stanislaum Germanum proximum emerat. cum Johanni de Cmiecznio et suis Successoribus legittimis ibid in Cmiecznio hereditatis. in destructo Czechonien sit in longum et latum cum omni Jure et omnibus vtilibus et nil et pro hereditata Hexagena et omnibus hexagenis ipsius vendidit et resignauit ffectus et inscriptis

Nobilis Nyemyerza de Swrzompto et Stephanus de Ashczyto. tangyn̄ amon-
dus. precez pfati Andree. fidemiserut. pfato Johanni pro Agantino et Barbara-
pncia dicti Andree pn̄ annos discedentes. non habent. Ita qp hmmodi
bona. cu Johanni de Gnyezyno. postyn̄ ad annos discedentes veniant
resignabunt. nec pro Johanne impedier. Etsi ad annos discedentes veniente
non resignauerint. aut pro impediert. Johanne dampn̄ prepin. non fiat pro
Johanne. sed pfatam Nyemyerza et Stephan

Abrenunciacio podostyne

Anno gnoscripta feria tercia n̄ extra octauas Epiphanie dn̄i n̄ri ihesu xpi
pūblis Notarijs paulo wyssek de Izyelle wrzewo Thorunien. plebis
Nicolai de Lubka. tribuno n̄ssrien. Johanne de Waggrowitz. subrenatore
Izyerzgowien. et Nobilis et honesta Elizabeth filia olim Henrici Johan
de podostyne coniuges vro Nobilis Albert de Archerowitz recognouit. Quo
sūt Nobilis dnōs Johannes Jagborgus et paulus de podostyne germani
ipsius. pro omnibus bonis paternis maternis et dezelute quam rationabiliter
et rationabiliter quemodolt mutuum satisfecerunt. Ideo et eisdem ipsa Elizabeth de ipsorū bonis paternis
et preceptis ipsorum in satisfactionem ipsa Elizabeth de ipsorū bonis paternis
maternis et dezelute ipsorum dessius Johannem Jagborgus et paulus fratres
et eorum heredibus legittis se abrenunciant ipsorumque et nomine

Rȳale dukme resignacio
Nobili Johann popek

Anno loco. die et testibus gnbus supra. Nobilis strborum et Stanislaus
filij olim Walthi de Dirkow. aduocati de Ploc. nec non Nicolai Lonzen pleban̄ recognouit
Quos quinq; mansos. quorum mensure Kulmen Swzangestoken nec quorundam Chelm
dzenskie. in Rȳale Dukme hereditat in districtu Rawogrodien sitos. in longit
Cuj omn̄ pace sua et omnibus vtilitatibus et nō et Nobili Johanni Krensky de
eadē Rȳale Dukme et pertinencijs pertinencijs quibuscumq; in medijsos. vendiderunt
et resignauerunt ipsorumque et nomine popek

Quia dns Nicolaus Lonzen in wamposche feria Quinta post festū
exaltacionis pnūbg dnus Johannes de Lubrancz. Nicolaus pauli et Bartholomeus Lychon
nec non Nicolaus. Stanislaus Nowak et Sobiesław Judex et tocius Wegrowo de Swrzyngowo. Conradus Sarnow. et Nobilis Stanislaus et Nicolaus filij olim
olim Nicolay Zarnesky de Zarnek. domini seu Emeri propr penam in rubrica
penes Starowo flumen sitos emy arcis et edificijs ad eos post dictum prem̄ pertinentes in longit et emy eorum fines et omnibus vtilitatibus et nō et Nobili
Nicolao de Zekowo Nowo vrzenie. et Ceptem Mgagowo Grossos in medijsos
vendiderunt et resignauerunt ipsorumque et nomine

Nota quia est stare in quinq; locis
supremis ad starom wamposchen sub
Tabl de loco et tempore

In Czirwyensko Jura Conuctus Czirwycen

Anno vt̄ in Czirwyensko feria Secunda in Natiuit Marie virginis obsse
tibus dñis Cristoforo de Tempa palatino ploren Johanne de Lypa hegnen Nicolao
de Crosyne ploren Johanne de Kadzimo Marschonen Zemak de Borukowo Mysche
nden Jacobo de Bohmia Czechanad Mynogniew de Cristo Lenzanfrey Castellanis Bo
rislao de Komaka Judic Ruthold de Dompnowo dapifero Jacobo de Lasschino Mar
nczalo Johanne de Bolschino Capitaneo et subinde Stanislao de eod Cupwaxend
ploren ꝛc Dompnus primcps dns dnus Johannes Cupiens suc saluti ꝙ amassor
et bnefactoꝝ, mann habuit consulere et remedm prudc Jura infrascripta ac libex
tates Venerabili et Religiose domno Raphael Dima parochie Abbati Czirwyensi
et suo Conuentui Czirwyensi seu fratribus Conuentualibus, et eorū bnefactoribus p tpe
presentibus dedit donauit ffecit, et mcmum Sta ꝙd ꝓfatum Raphaele abbatem et
suos fres Conuentuales, et eos bnefactores p tpe existentes absr et exemit imppetum
ab omnib Judicijs ann Judicum tmoꝝ quod subiudices palatinor Castellanor Jupi
tarum officialiū quorumcūq, quacunq dignit ꝓfulgeant Vir ꝙ pro tpe fuerit
non intrent ⟦illegible⟧ et etiam non grauent pena cois bb non grauandi
et ne ad sonū cuiusq Sagittc Vbi cor̄ Judicib pena im tmis Judicibus sua digne
Judicij ꝓsignata etiam et euocati, compare et se iustificare omnib de quib querelam
p iumbusmos emptis magnis aut parui bracij fuerint impetiti seu inculpati
ꝓfatus Raphael abbas et sui ꝓfratres Conuentuales, et eor bona p tpe existen
Preterea dns dnus Johannes, ꝓfatum dnm Raphaele Abbatem et sum Conuentum
seu fres Conuentuales, et eorū bona p tpe existentes habeant et absr impetum
ab omnib penis Judicialibus tam magnis qm parvis dnm Judicij Castellanor
palatinor Capitaneor dignitatumq officiatus et ministeriales quorumcūq tenutū her
ronatum, et hereditc existen, Vita p castellanis et mo Generalem ꝓfectum
nec non Burgrauios siue tenentes, pena vnius marcarum Judicij
capta, Cum pena quadruplo non plus nisi quinq ore p medysoc ꝓfatis Ra
phael Abbati suis ꝓfratribus, et eor bonis quocūq p tempore existentib domno
duci imppetum siue tenebunt, vnde quocūq in eis pena quinq marcarum nec
delempnes Sab alijs aut penis Judicialib magnis et parvis impetum erunt
liber et quiet.

Confirmacio priuilegij Hyeronimo ꝛc

Anno et tō in Wloczsko feria Sexta post Sancte Crucis exaltacionis, Constitu
personaliter coram Serenissimo principe dno duce Johanne Nobiles Myemyerzo
Wincl. de Syrotino, premissum infrascriptum non vitiatum non corruptum, non suspe
ctum, te omnis prorsus suspicionis carens te petierunt confirmari et Sigillo mandari
roborari, Cuius tenor de verbo ad verbum sequit et est talis, In nomine dñi
amen Quia facta plerumq pruncia seu Statuta pudicionis solempniter celebrata
fuerint sepius per inadvertencia seu suasionis ignorancia in mutuum detrahunt et minus
Expedit necessarium est, vt ea que recte fuerint sepius commendentur memorie et vsui testium
ydoneorum ꝓbentur Ideo Nos Boleslaus Negra dux Mazouie notum esse volumus
tenore ꝓsentium ꝓbentibus quib sciendum ꝙ Comes Johannes dictus Barbe Comes ꝙd bonefactor noster
Syrotinum cum duabus sibi unctis villis Cyemyanibono vaya et Chelmo Jure
hereditario imppetuo ꝙdotalicio possidendas cum vtroq littore rivuli vbi desuente et
inundauerit in superiora villas a Judice Castri penitus absolutum, hereditibus quoq
venacones Castoꝝ in Stawolo ꝓuo ydoneum, sed singulis annis sed ꝙ confluentio tre
cygnis cum superiora dicte ville pro Cohuery, ꝓut ꝓdonatore meminimus porro uo
luntati Cohuet In cuius rei testimonium pnc scripture fieri iussimus et nri Sigilli

1293

munime roborari. Acta sunt hec anno dñi a°. Mcc. lxxxxiii°. duodecimo nonagesimo
tercio presentibus hijs dñis Henrico palatino Reni ducibus Bawarie militibus Henrico
Camerario militibus Erhardo Seppenawe militibus Hermanno Gudenfelz dapifero datum per
manus dñi Henrici Notarii Curie nre. Quarū quidē Nobilium Superscriptorum
de Cyromigno pchrendorp &c. dñs primogenitus benignis assensibus primogenitum nostrum
in omnibus suis promisit &c confirmant &c robore ffirmo firmitate

Prussi octo mansi Musculmen in Soza Comum

Anno dñi a°. Mcc. quadringentesimo octuagesimo primo die Lore et sequentibus
Serenissimus princeps dñus dñs Johannes Rex Sicilie Nobilis Laurencius
de Pruscia &c. cum et sub successoribus Muscolmen Super octo mansis mensure Culmen
qualiter recipiendo. in quo in octo mansis computando primo hereditariis
quam hijs ad Laurencium in Pruscia hereditate in districtu Schyelbey sitis. dedit dona
ffectui et mansum. Roy nomine Swey dandrose. quod et singuli Nuncii seu Cunctho
nes. in singulis octo mansis residen. singulis annis tributum p̄ petunt. de qualiter
mansu cultu et possessi. ad quodlz festum Sancti Martini Confessoris et Epi
Veneray. Roy reddit omnia &c. Et in medio Sue solute Sue dñi tenebunt
Preterea dñs dñs. Et statim Laurencius et primi legittimi successores alijs
et eximit impetitos ab omnibus Judicijs Palatini Subiudicium Castellanorum Dyoc
tarum et officialium quorumcunq; Ita q̄ per eosdē non inducitur nec citetur et
citatus non comparens Ibidē coram Judice terrestri. quatuor literas Gyruete ducatus
terrestri. Et creata citatus. omnibus de se quemlibet ad obeta xxiiii°. et se insti
ficaturus. qe Laurencius et eius Legittimi successores. impetitus astabit et
apparebit. Et eo tamen q̄. coram alijs officialibus vt premissū est nisi coram Judice
Generali. qe Laurencius et eius successores. non apparuerint. quotiescunq; citati
fuerint. eosdē pena nulla. sequetur.

Hec nota inferius scripta rectificat emendata. que in alia matrice debent
emendari. dum dicit Boleslay &c. et emendetur

Anno dñi ut supra in Quadragesima feria quarta in festo Elizabet proximo
Magnifici Generosi &c. Primatis de Ezzelino Castellano Wissegradiensi
Jacobo de Cyclegino Vexillifero Zacrezminsky Nicolao de Campo Tribuno
Nuncio &c. Nobilibus Johannes dicto Ezzelinerstein de Lastyneno Bartholomeo
Pulcum recte &c. constitutus Quia vendidit quinquaginta grossos medietz
Et amicicianus Als Mandeslaw sy et Super bonis suis hereditariis
sijs Lastyneno pignamine hec in districtu Blonen sitis. Hu Longin
et Jasu &c. Cum suis fratribus &c. Nicolao &c. Boyslay Capper Wosito
ad octo Mansos extra nuncios Marschalcy et Alexiste in Petrikow collocatis
Simon Johannis Kapuste, Marschalcy pro viginti quatuor flozenis
Hungaricis vere et iustis ponderis et in eodem ponderis sunt et quando vellet
Sepone principale pecunia pdicta eisdem Cum usu antedicto Cuta et Wossek
Ffechir et uxorum sub hac recognicione. Quod quidē Cuta et Wossek
Et Lastyneńsky obligarunt se bona sua ad altare in ecclesia pfata Sancti
Johannis et suos successores. ad quodlz festum Sancti Martini
Confessoris et epi. Viscerely singulis annis quidem et ffecerunt
In hoc honore assumendo. Hanc Decimam Nobilissimi et Serenissimi Ezzelini
Alberti ffratrum et Ecclesiam meam. Elizabet dotatam barbam sertam virginum
pariter hospitum Capelle Sancti visus Sancta erectam et assumptam

sub tenusis dchoe
fidelitat pcent a pdictis Successoribus Rahym esse et
grauj pena, qd in dicta mserone et redempone non impedietur quo
hmodo pfatus Caspar Altarista dicti Altaris et ejus Successores
tempore existentes, Citabatur in forma juris

Stacio Czechonowicz

Resignatio Canthoro

Lxxx quto

lisakowo
Costkowo

Anno dom millesimo quadringentesimo octuagesimo quinto die Jouis
in crastino Circumcisionis dicti de Czechanow Hospitalis Domus magistri
et Fratrum ibidem Sebastiano Lipsky Wrzesnen Remak de Bonikowo Woythegrodien
Alberto de Bartkynky Zakrocznien Jacobo de Balinow Czechanowien Castellanis
Jaworzyno de Konarzewo Cracouien Marsalco curie magistri Jacobo de Lapschewo
Gnesnen Bogusao de Skrzinka Andree Sulisky Nicolao de Gargenya
Andree Jacobi de Lysakowo et Czechanowien Jacobo de Lysakowo Gnesnen
Lanczy et Secum habitis Sebastiano Sbigneo Lipsky de Chlebowo Palatino
recognouit, quia decem mansos suos Mensure Culmen, in Lapathowo Gedk
et in desertis Cumien sitis Sebastiano Lipsky et Lelio et omnibus suis
Jure feodali et pmptualibus Michael de Bnin Jacobo de Lysakowo Gnesnen
Lanczy pro Centum Sexagenis grossorum in Medyka Sacerdoti et resignat
pcter et meum, Sebastiano Lipsky pmissis, eidem Jacobo Gnesnen Sacerdoti
redemptis eas annis terminis pmptis et remotis Bis et in eisdem quousque no
impediatur Sebastianus Lipsky Jacobus Gnesnen aut ejus Successores
Quod et in eisdem Jacobus Gnesnen Sacerdos Lipsky dedit no erit eis
Quod in ejus manus datum absque impedimento detur Dabitur no erit eis
Bed Presentibus Testantibus

Stacio in Rzatowo

Abreuiatio Volumen

Anno dom quo supra loco, 2feria quarta in Octaua Epiphanie Dominis
Magnifico et Generosis Albercto de Bartkynky Castellano Zakrocznien Baronissijo
de Chmielnyk Vexilifero Siradien et Cruce Marsalco Johanne Czech de Podolonye
Capit Jacobo de Krzyworzeka Andree Maltowicz Alexio Pluribus fidedignis
Generosa Katherina filia Generosi Gassini de Volimirz Vexilifer Lomzen
Consorte ejus Nobilis Pauli Karsinck de Obrembi personaliter constituta Pala
recognouit, quia Premuniatis Gassino Vexilifero pro omnibus eorum Fratribus
Germanis et Descendentibus satisfecit pro satisfactione sua recepta, eidem Gassino Patri suo
de premuniatis eorum bonis Hereditariis Fratribus Germanis ac Descendentibus est Abrenunciata pretor
et meum

Topana Jura

Anno dom loco et tenubus quibus supra 2feria quinta festi Epiphanie Serenissima
Principis dnus Dux Boleslaus Confederatis grate fidei meritis Confirmauit, Honorabilis
Marci filij Petri de Topana Rambyerthowsky Hedwigis sue Dilecte quibus placet
Lucernit, Jus municipale Sancte fidelitatis studio promereri non desistet, Horum obtentu
Premuniato Martino Hedwig eius fratribus Petri Nicolao Mathie Andree Jacobi
filijs, de eadem Topana sub emphiteusi in forma communi, super medium quartum mansum pro
dedit locauit in Topana, Vta qd de premuniatis Marci singulis annis pro festo Sancti Martini
Epi venerandi domini Principi Pecz decem grossos grossorum in Medyka solui tenebuntur

[illegible] temporibus [illegible] [illegible] [illegible] maxime, cum predicti [illegible] fratres [illegible] et [illegible]
[illegible] [illegible] [illegible] [illegible] [illegible] [illegible] [illegible] [illegible]

Stato Czechowniczen et Gonszky vendito per eos

Anno quo supra in Czyechowno, feria quarta ante festum sancte Agnetis proxima
prelibati domini Johannes Lipski Sandivogius Semak de Chornchopy Mathias Wadlew Albertus
de Garthmyssl Zakrzewnicz Jacobus de Bolimow Czechowniczen castellanus Sandivogius
de Cumarzecz Scriptifer Florey et marschalcus Cracovie, Nicolaus de Starzomije Studiati Johannes
de Rostkowo Cubicularius Czechowniczen et Nobilis Stanislaus filius [illegible] Wincz Stanislaus
de Lesky emlin Studiati Czirnch cum Honorabili Sotto etc. de eisdem Adamus Florey et
Curatus in Gonszk suo patruo Germano personaliter constituti Palam recognoverunt quia
omnia sua Portiones, Hereditates, cum pertinentiis, quas hactenus pertinuerunt in Gonszko Scilicet
et in Institute Czechowniczen, sitas in Longinum et Kathy etc. cum omni sua vxore uxorali Jacobi
et singulis Solutationibus ad eum etc., Nobili marco, filio Nicolai de Lichy pro suo medio
mansure Culmen, in Borzenno Hereditate et in distinctu Plebanen sitte cum addicionibus Acutis cum
medio Exagiariorum grossorum in medio[illegible] Aram pro Sua bona pro bonis per eorum: // per dnm
tamen vendiderunt et resignarunt pretio et mercimonio, et eam ex eius ipsi Stanislaus cum dicto marco
Adamus premuniat cum marco, in quas omnes pertinencias ac pertinentiis superius descriptas Facto
dederunt et dant plenariam intromissionem et Nobilis ac Honesta eiusdem premuniati Stanislai
germana, consors eiusdem Nobilis Johannis de Zaborowo Suam vendicionem, cum Jacobo adhuc
petitam, sed eam Hanc Cristino de Czyrzijowsky Curato in eiusdem Gonszko ac Sotam suis
Cancellario ad eam de quo Sua favore Curati quippe Palam recognovit Quia ad Hanc
vendicionem et emptionem ac resignacionem portionis ac pertinentiis earum resignatoris
consensit et consentit quoque, cum addicionibus suis supra descriptis Ipsumque premunitum
Stanislaum cum Sotto patrono suo omnia Sua sua portionis eadem ex tunc dicto marco Recuit
pertinencia ac mercimonia dare dixit et tradit, nichil sibi reservans et quicquid sibi fuerit
retentum et suo tradito imperium apparuerit aut resignato fuerit illud restituere dixit
et nullius valoris ac fumositatis fuisse dixit Preterea Jacobus Nobilis Johannes de
Zaborowo maritus tunc agnete predicte marco Sorori fidemisit Quo quo pertinencias
in eisdem portionibus a quoquam Nullatenus impediatur et quicquid damnum marcus ratione
impedimenti in eisdem portionibus habuerit, no erit eius, Sed Johannis Sic tamen quo
si ipse Johannes absque marco quod eidem Adam se retinere promisit vendendo a suis
distinctis Czechczradlicz in Czechowno in tunc quibus pro primo tunc pariter
dixit ac dixit et respondere, pro ipso qz Adam de Nuwe no vendendo platefare

Abremitiaco Zaborowo

Anno Dom et festum quibus supra Nobilis Alexandra filia olim Johannis
de Zaborowo, consors Nobilis Pauli Gobel de Czyarnowo recognovit, quia sibi
Nobilis Johannes et Andreas germani ipsius de eadem Zaborowo alias de
Abramp pro omnibus bonis suis mobilibus et de eadem ac pertinentiis ipsum
quidem in Abramp Slawoszkubsla et ac mercimonia pertinentibus et pertinentiis spectandis
et spectandis satisfecerunt realiter et cum effectu, et eadem sua sua satisfactionem recepta
premuniati Johannes et Andreas de premuniati bonis suis mobilibus et de
dicte et premissa est est abremitiata pretio et mercimonio

Privilegium super domo in Czyrchonow

In nomine domini amen. Ad memoriam rei geste presentium valeat
universis. Quod ego Jaxa dux Slezie et Cracovie terrarum Notarium
quondam Petri de Czyrchonow dilectum et fidelem civem de Cracovia
tenore presentium tam presentibus quam futuris hominem Notarium habitatorem quondam
Cracovie predecessorum meorum ducum Cracovie ad instantem peticionem
pauperis generosi viri, Stanislai de Kamenca militis, nobis plenarie dilecti
compulsus unacum nostris aliquibus Notariis bonis viris ejus testibus, non
sed ipsius mera et spontanea voluntate animum suum ad hujus fecit
carnis, ut cum ipsius in Czyrchonowo curia nostri, Petro domus
nostri Stanislao Kamienca Kozyczki et Zimbre vicinorum ibidem existentium
et fidelibus dilectis Hartlibus Cracovie civibus presentibus et futuris
et salutem. Quod sibi pro premissis pauperis domum suam hereditariam
Petri Wrocz, Stanislai dicti Czyrchon et Anne uxoris
hereditario donatam in Cracovia et Cracovie ubi ipse
et habuit et possedit merito jure hereditario dari donavimus
pro se suis posteris et heredibus in rad Cracovie apud plebanum
in Jakubow et Czyrchonow et terre Czyrchon ut ibidem pro
recta bona pertinet vendidit et vice versa, resignavit
offere et mensy cum cuneis et fungis dicti fundi reddendo
singulis denariis cubulumque et obventionibus grate remisit
hereditario, merito meruit adipisci in dicta Cracovie civitate
et vicinis gaudet inferre. Datum per manus
plebani et cum Cracovie habere hoc quinto et pariter Anne obligione et
possidere nomine vendite dimittere dicendo Anne obligione et
nichil sub hypotheca remittere put sibi et suis successoribus
melius et vilius videbitur expedire nec tacito et viventi
successoribus valiturum nec falso principali requisita in rei
dei testimonium sigillum nostrum quamdam de ista nostra
gratia et approbationem. Actum et datum in Czyrchonow sexto feria
proxima et anni domini millesimo trecentesimo octogesimo
tercio de mandato domini ducis presentibus strenuis et nobilibus
Nicolao de Pogorzela Castellano Nicolao de Czyrchonow Judice Cracovie
Regale de Wolbrzimowo vexillifero wyslegradensi Andrea de Pizzeradowo
Ludmilo de Stephani Nicolao de Czyrchonow Judice Cracovie
dominis plebanis et domus nostre familiaribus fidelibus
presentibus gratum et remissi

Privilegium consulum Czyrchonowcz super domo

In nomine domini amen. Ad perpetuam rei memoriam Nos Jacobus
scholaris plebanus et Nicolaus Kyrcka consules Bogislaus et
Petrus consules civitatis Czyrchonowcz Cracoviensis terre
Cracovie quibus presentes hominem Notarium habitatorem quondam
Cracovie predecessorum nostrorum vidisse et audisse, ut dicunt
Bolesslaus dictus Czyrchon et Anne uxoris ejus testamentum et ultimam
Czyrchonowcz Notarii habent et habet domum in eadem posita
Nicolai Laurencii Czyrchon et Hanka ut apparet [illegible]

1449

Advocatia in Cyrnmen

Anno dñi .M.cc.lxxx.ix.to quadringentesimo octuagesimo nono in lonyza feria quinta ante dñicam qua cantatur pasce. Presentibus egregiis et Generosis Johanne de Lippa Vrzyney Castellano. Zawissio de Cimburgk vexillifero Plocen. et Marschalco ducatus Stetinen. Nicolao de Kobilica Andreas podiadek de Cesmyerwo et Nicolaus filius eius Pascam recognoverunt Quod advocatiam ipsorum eorum Quatuor Manssos agrorum mensure Culmen. in villa nra dicata Cyrnmen ut dicitur Lonyzen sitos. Ita tamen quod eum omni pace et omnibus vtilibus et iuribus et honestis appendiciis eorundem agrorum predictorum Johanni Lonyzer et Andree Czaplitzky de ipsis advocatis et precibus suis Bernardo et Hedwige coniugibus Cyrnmen. presentibus et nichilominus, vendidit et resignauit pretio et tenore subscripto Ita videlicet quod andreas podiadek eosdem fidemssit parere Mansos, a precibus suis omnibus et aliis personis impunis et remotis, in dicta advocacia et ipsorum Mansis Ita quod pretio predicto Margarete eorum heredibus et successoribus non impedientur quoquo modo Nichil dominus sibi

Advocatia in Wansosschke

Anno vt supra Die Veneris feria Secunda proxima post dominicam Pasce. presentibus Magnifico Generoso et Strenuo Johanne de Lippa Castellano Vrzyney Zawissio de Cimburgk vexillifero Plocen. et Marschalco ducatus Stetin. Jacobo de Dobrino Andrea et Capitaneo Vrzyney de Nobilica. Wolfchoremo de Zakrzewo predicto constitutus personaliter Andreas podiadek recognouit quod totum ius advocatie. que ad eum spectat in dicto post consortem suum Margaretam et quatuor mansos eidem Margarete Jacobus Wansosschke sibi suisque heredibus et eorum omni iure et cum omnibus pertinentiis et nichilominus vendidit et resignauit pretio et tenore subscripto Ita videlicet quod Jacobus Wansosschke eosdem Mansos a precibus suis successoribus in eadem Cyrnmen. Clemenschke Alberto, advocatia de Wansosschke et suis legitimis successoribus et Wenceslao Florenus Hungaricalibus puris ponderis et plenis ponderis vendidit et assignauit pretio et nichilominus precibus dictus Wolfchoremo fidemssit parere eidem Alberto a predicta Margarete eorum heredibus et successoribus ab eadem Margaretha non impediendus quousque aut aliter quoquo modo de iure permissum inducta advocacia parcatur, usque exitum dicti Alberti sed precepta Wolfchoremo

Nozewo

Anno vt supra In Osralanka fena terra prima ante festum Bti Blasij epi et mris venerandi patribus Reuerendo Johanne de Trzebyno Judice Comitis, Stanislao prepto Capitaneo et Judice wyssthey Ayatega de Plawyzyno Archicancellario et Nicolao de Campa Scribano Curiensibus et Nobilibus Jacobo wyssogowskyz de Osrzeszewo pfonatis constitutis palam recognouit Quod treb mansos mensure Culmen in et super Nozewo hereditarie in dispertit. Nozewo sitt pauch grammey Brzezowska a rappa Stargen in Campi et Castl eius quid pure sue qdz habet supra casd treb mansos et omnib et singlis vtilib et pus integris Stargenib qrl in d ꝯ Nobilib Ayatege et Decslao germanis de Osbino vendidit et resignauit pcte et meren. Insuper plen Jacobus sedemsit pacem cum Ayathge et Decslao a suis pnis qz per ipsos minus impedimentum in essent treb mans. Item quod Nobilis Jacobus de Agyrey facultatem recipiendi Vendidit alium mansum penes predos treb mansos in " pro duodecim supra Nozewo " predc Ayathge et Decslao et cum vtraq rappa Stargen in d ꝯ Nothgeri Strzakawa pcertus et mensus, sibat in vna pecunia

Advocacia in Lippa

Anno vt sup In Czechanow feria sexta post festum Circumcis dñi Johannis de Lippa vxoris Jacobi de Osbino Czechanow castellani Jacobi Lanscronis plebani Cracouiensis de Corzenn duo duos ipsor consulum Jacobus Nicolai advocatus de Lippa advocacia cum tribus mansis mensure Culmen sibi in Lippa vulgo Dworzy in districtu Czechanow sitis In longum et latum cum omn jure suo radicali et omnib vtilib et ad ea pertin Jacobo Nicolai Johanni Ayathge et Jacobo de Osbino p resignationem Stanislai Crassoti in medio ꝯ vendidit et resignauit pcte et mihimet

Anno vt sup In Czechanow coram Ayathge et testib ad hoc vocatis constituti Nobilis Jacobus de Senatzewo Procurator terre Culmen recognouit Quod quatuor mansos mensure Culmen in et super Lantzewo primo granetis Brzyzynskych et Derstanskych et Zarnoz: Jaworskych vsq ad granetis Kasyorowsky Judicis Nouen: hereditarie in dispertit Nouen sitis in long et lat cum vsq suis pcis qbl solitis habet et omnib vtilib et pertin integraliter et in medio ꝯ Nobilibus Petro et Jacobo germanis de Ayamara vendidit et resignauit Petre et meren

Pleb[anatus] in Pezasznitz donat[io]

Anno dñi huc et tpe vt Venerandus pr[esbyter] Jacobus Lisy de Jacobus pratu dicti Lanka sin rog diuersis curia granetis Klewsky et Obranus cum agris adiacentib[us] Jacobi Lippa vsq[ue] cum omnib vtilib et pertin[entiis] de Lanczyza plebanus et Ecclie sue in Pezasznitz pur[e] pp dei et emb[asse] Jacobus pratu pcte et meren

(Excepta)

ffozum Septimale Przemsko

Anno domi Millesimo Quadringentesimo Octuagesimo Primo in Dominica proxima. ferias quarta festi Cinerum Marcowsky. presentibus domino Nicolao de Wrzesthno plebano Johanne de Lippa Magistro Hieronymo de Cracko Stanislao Castellano. Bernardo de Cimeratzca. Azarsalco. et magistro Petro de Pyzerno procuratore Kathedre de Wysmyeno dapifero Bogusslao de Slomnika Judice. Nicolao de Lanscheymo Cimeratzca plebanis de Cracouia primicerio dno Duce Johanne. Magistro fidelitatis obsequijs. Generosi Castrum de Przemsko hij tenentes. fidelis grate debitis que nobis exhibebunt et exhybere hijs deinceps. et ipsi et sui posteri. nobis fidelis studio in salutis offert impensum. Hoc nimirum mentem. impij. ipsam Castrum. Curiose. recte consolidet. et ut premissum affectum fidelitatis ipse ad nos recte seruandi magestat et meliet. tenij vt exemplo sue remunerandus. et gloriandus. alijs ad obsequia sue Regie sient prudentes et diligentes prefato Castro et suis legittimis successoribus / forum commune in oppido ipsius Przemsko dictis singulis septimanis. quatuor feria Quarta. semel in septimana temporibus pretitis. sine et celebre ad quod omnes et singuli hij subditi. mercatores et alij cum rebus suis mercimonijs et bonis plenam et omnimodam habeant. vendendi. et vendendi ac emendi. potestatem. veniam. impedimento. more et consuetudine aliorum oppidorum. que omnibus donamus fori et hospitum. concedat et firmiter. dedit Donamus hospitum et ffreiheit et nichtung.

Absolutio a pena Concordie Columna

Anno dni Millesimo Quadringentesimo Octuagesimo Secundo feria quinta in vigilia Undecim milium Virginum presentibus magnifico et Generoso domino Nicolao de Crasnye plebano Johanne de Lippa Wrzesny. Stanislao de Skoglemiyezy Czirnen Johanne de Radzimio marschalcis. Jemalis de Cerno Wrzesthegradzky Castellanis. Jarosso de Cimeratzca Azarsalco Jacobo de Lanscheymo Cimeratis plebanis et Generosis Domino Duce Johanne Concordata fidelitas constituta. et hijs seruatis. Magnifico dno Jacobo de Cholmo Castellano Czechanouiensi. Nicolao et suis successoribus legittimis hijusce scripti dedit Donamus ffreiheit et nichtung. Vera ex ipsis Jacobum Castellanum presentes. et suos successores legittimos exemit et absolut nigrecim a pena Concordie dicta Schelmam eius Judicium subeundum dignitatum parlamentis Castellanis offerendum et administrandum quotiendocunque temporibus hijs nominibus et scriptis expressis. quemadmodum dignitatis possessores ut quotcunque et quando eiusdem presentis Jacobus Castellanus aut ipsius legittimi successores dictam pena Concordie incurrerent. teneret ad soluendum eiusdem pro parte nra et presentium dignitatum et bonorum ipsorum scriptorum. minime tenebimur nec astrictos debent presentes Jacobus Castellanus et ipsius legittimi successores. Quos penitus absolvimus et liberamus ffreiheit et nichtung a debitis dicte pene Concordie parte nra et presentium dignitatum Nos Dnus Johannes. cupiens presatum Jacobum Castellanum ad sua obsequia recte promptum et nichtung. eidem et suis legittimis successoribus dedit Donamus ffreiheit et nichtung vt quotcunque et quandocunque. hijs gratijs ad petitam dignitatis et eiusdem successus et ipsius heredes et successores debet eidem et suis successoribus hijs pactum adhibeat sen ad instantiam omnes rebus suis. copia Cetaceum nostra exhibentes dari et per presentes dari. dedit. Item copia Cetaceum non habita. Nichtung presatus Jacobus Castellanus et sui successores hijs exhibitis minime teneantur. pena ob hoc casu nulla sequenti.

Statio Czechonicen
Advocatia in Cuchary

Anno dñi Mo CCCC nonagesimo octauo octaua Epiphanie
festiua Quarta, mf ordi Hermanni Iuniby dñi Catholici de Wyssegrado
capellani plebis, Egidii de Golimo regentis Lompzem Nicolai de Cango:
nÿa Nodiny Czechonicy &c Coram dño dño Johanne pp ostiensi Nobis
Thoma Odmarowsky parlaz requisit Quia advocatia cum duabus mansis
mansuris Cuchary vulgo Cuchary villa duarb in dicta czechon sitis
longa &c (cum omn) suis &c omnib vtilib &c nob &c) predicto dño
et agathÿe de Czechonicz p viginti Sexagenis ff ny Gothis vendidit
et resignauit ffratri et nobis

Resignatio Clossczewo Nobilis Jacobi
de Schmolky et suis fratribus legittimis

Anno Dom et Ecclesie quingentesimo Sexto octaua Epiphanie
Nobilis Johannes de Clossczewo porcionem totalem bonor sue hereditarie
cum omnib ppertinenciis, ad eam spectantibz et spectande in Clossczewo
hereditate in destrictu Czechonicy sit Sm longum &c Cum omn suis dom
nio et ffratre et omnib vtilitatib, &c nil &c a grauine ad grauine No
bilis Jacobo de Schmolky p Centum et Sexaginta Sexagenis grossor
in medijs vendidit et resignauit ffratri et nobis. Vigore cuius resi
gnacionis portionis et ppertinenciis, ipse ipsum Johannem facit ad Jacobum
liberam et plenam eiusdem hereditatis exercendi, Nobilis Anna
uxor ipsius Johannis, de Dotalicio quod ibidem habet nupta. Dotalium
literam et cum Cupdotalib alijs Cpresentibus. Quod dotalicium
Jacobo cum Cupdota Nobilis Johannes eidem consulit, et pactis comittit ad
pactis resignacionis, Cum quib Jacobo, consensit eiusdem pfatus No
bilis Johannes Coronet eiusdem Johannis dicti eiusdem de portionibz rata
et dotalicio quantum et quo melius potest. ac ipse portiones dictas
Coronet Johannis, quas ipse habet dicti et venerabilis matrimonii et
dotalicio, nupsum possidere, nupta resignacionis pfatum bonor
hereditariorz et ppertinenciis, Exit igitur literis pfatus Jacobo
et suis legittimis successoribz, pfatum bonor portionz &c terrarz &c

Stacio Slomogrodien. advocatia
m Borkowo

Anno dñi .M.ccc.lxxxx.sexto in Slomogrod feria sexta post Conuersionis Sancti Pauli Apostoli. Generose et strenue Zawissio de Cmirowo repositario plenario et Cmir Starosta. Johanne de Drosschno Judice Pomeranie. Kyssichnicze Subulcio Lompzheyde. Johanne Slugowsky Capitaneo Slomogrodien. et totum dñi dñi Johannis p̄ constitutis presentibus Gassiny Margaretha cum Anna filia. et Anna filia Stanislai hered advocati de Borkowo parili recognouit. Quia totum suu advocatia dey mansos mensure Culmen. cum omnibus vtilitatibus et vtilitatibus ad eandem spectantibus. Slomogrodien. sicut ipse longius et cum omnibus suis pertinentiis. ad eandem spectantibus. Parebo de Logowo et Paulo de Dutzeck. Germanis et regni quatuor officiorum Grossorum in medijsse residentibus. Nawsky quatuor et Paulus duos mansos. cum curia sua Scultetia. tenebit et possidebit. Petro et Nicolao. Pro quorum vno et mansis. de ipsa advocatia Premislao Nawsky duos Paulus vno terras pertinentes. et post Gnesnam. Et se vtilitatibus et tenebunt impetum. Dicti Gassinus Paulo et Gorove Stanislao et Stanislao filiastro Petri. Parebo et Petro et eorum successoribus. pariter Petro fidemisserunt. et hanc resignacionem non infringet nec impedit alia dampna Propinqui non fiat post hanc. et Paulo. sed Petri Gassini et quod successores.

Pomyklistok m Lompzha

Anno eiusdem quinto Die Lompza Sabbato in Octava Epiphanie Domini. Nobilis Jacobus de Pomyklistok. et Swyatchne cum Stachna filia olim Thome de eadem et Nicolay filius Katherine Kazuch Swyatchni et Stachne Gazonem resignauit. Quia decem mansos minus vno cultos Buch in Pomyklistok Petro Lenczen Sculteto in longo iure et eodem iure et vsibus ipse sibi tenet. omnibus vtilitatibus et Johanni Walthi de Medzisle filie Mazonsky. plebano in Wyerzna p Stephanum Gryzyno Scultetum in medyssol residentibus et non vltra resignauit Petro et nichil

Czepielestoki. Medzisl

Anno lxxxvi feria tercia. post Inuocauit Petro. presentibus dñis Johanne Lipsky vicinen Paulo de Brzibowo Zarzozymny Castellano. Zawisso de Cmirowo regentifero plenario et Marsalco Curie. Johanne de Drosschno Judice et Paulo de Kyssichnicza Subulcio Lenczen. et Regnaldo de Czepielsky palam recognouit. Quia duos cum media mansos mensure Culmen. pro cum area sibi in Czepielsky hereditate in dicto Lenczen in longo iure cum omnibus iuribus vtilitatibus et Johanni et Mosconi de Cmirowo generosis simul et quadraginta Hasti grossos in medyssol

[illegible] ad hoc
[illegible] omnia bona
[illegible] et reservant
[illegible] omnia sic ut premittit[ur] ad [illegible] et Missi
[illegible] bona humiliter devotionis impetrum

Sonaro Galowmstky

[illegible]

Mokrudum sup flumen Sux

[illegible]

Anno et die [illegible] in Slawygrod feria quinta post dominicam
oculi. dum dns Johannes. ep[iscop]us et ministra p[re]sentis
orzel et dampkowo. Eccl[esi]e et sue legittime Successoribus. Mokrudum
sup flumen Skuss nostrum. modernis Myasthkowsky situ. quod
ipse Johannes sue mense et nova edificia ep[iscop]alia. dum vno
manso agri mensure dominici ubi sepes potest nostram ad dictum
Mokrudum. p quid ostendit ei stem trium Sagenia. ultra dictum mansum
et orth et arcui et quatuor Sagenia p[re]ter prata ubi potest
sepes ad Skuss. flumen. nostra dictum mokrudum. dum omnes de
Sua longitudine et omnibus vtilitatibus ac uti et ut nunc Stokusch
de quo quid Mokrudum et Stokusch. dus Sux dnus et ep[iscop]i
Johannes treuga metretab[us] eughl Grani. tollit p[re]sente. Ste et dona
p[re]fatus Johannes et sui Successores vnu et dus Sux dnus
Senatus et Consulatus dicti Mokrudum et agros Rebus
impensis p[re]sens dus Sux dedit nuptum eccl[esi]e Johannis
et fratr Successoribus plena facultatem pisces p[re]mittendi
p[re]sentes. et nostra mokrudum Rethibus ac Baby et mathex
et hamo et sua mensa. qm quid Johannes potest et sue
Retia in orth vnacum dispond et sue nepotes et vicinis

Strubitz cum omnib⁹ Labareck et omnia pertinencia dicto pauperi presb⁹
retro Molendinarium. Dictus dns pauperus de speciali gracia dedit et
donauit supremo eccl⁹ Johann et suis successoribus. qd in dicto Molen
dino dicte thenn⁹ stubnen Czut omnes vt quicumq⁹ et quo
cumq⁹ fuerunt ordinati p quoscumq⁹ dominos magnos et p⁹os
p quoscumq⁹ homines. Non obstante vsu vetusto aduocatie Kyschez in
Wyrzschkowo et omnib⁹ suis p tempore theonystribus ~~Lectum~~
stubnen minime de se quicquam ipse Johannes et sui successores
vel Czeare et inde teneantur ipsemet iure suo thenn⁹ stubnen
Etsi dominus contra se putaret esse latum minus et minus re
ctum. Johannes ipse Johannes et sui cum successoribus
ab eadem petierit ad nos vocandi et appellandi. Dat sibi ipsum
plenam dominum appellandi et vocandi ad nos facultatem in
supremo p manus Ecclesiarum de nostra et tocius

Anno Mannyno in Rozan

Anno dni Mo cco xxxvi° Rex in Rozan feria Octava an Stanislai
palmarum presentib⁹ dnis Johanne Lyssky vayuoda Johanne de Kuchyna
Waczlawo Jacobo de Bolmo Czechon castellanis Zarnissio de Cim
Etiam bagriz vexillifero pdict et Marschalco curie Nicolao Andreae de
Mannyno patrum resignat Anna omnia bona sua hereditaria in Mannyno
hereditate in districtu Rozanen sita Jn longo re cum omnib⁹ suis pertine re
vtilitatib⁹ re nec re Nicolai Johanni de Klyczky dedit donauit et
resignauit ipsemet et nomine Anne in andream. vel Johannes debet seruare
ad tria vite sue sufficiet⁹ in vestib⁹ et armis et alios necessarios

Et eo Nicolaus veniens dixit Nicolaus post de Chelchi renouauit ipsum
hanc donacz. asserens se ipsumque seruare cum Andrea

In Makow Sta⁹ Resignacio duor⁹ mansorum aduocatie in Przasnisch

Anno et tpore Jn Makow feria tercia post dnicam Reminiscere
proximo et Andreas Nicolaus plebanus in Nowidwor et Mathias Grimani aduo
cati de przasnisch pdictam resignauerunt Ea duos Mansos aduocatie sui patrimonii
in Przasnisch ydem durali situs in districtu Chechen. Jn longo re cum omnib⁹ pertine
ad⁹ vtilitat⁹ re nec re pratis Mazmo et Stanislao Grimani de pdicto mor
Et resignauit et duabus Hagenis Crassotz in medio sibi vendiderunt et non obstante
eadem resignauit ipsemet et nomine sui quod Nicolaus plebanus et Mathias
Grimani fidemissorum pdict et Czare Margarete et aliis omnibus ipsum impedire
et removere. cum Mazmo et Stanislao Nec ipse in dicto duobus mansis non
impedirent quoquo alio tempore et quacumq⁹ causa impedimenti Nam
sint ipsos Mazmo et Stanislaum sed quod Nicolaus plebanus et Mathias
et eos successores.

Inscriptiones Chelechi etc

Anno dñi 1201 et tercio Decembris Premisla dñus sup Johannes dey premisl Nobilem Alberti filij Emyeworthyn. Stanislai petri filioz Derslai pauli filij Stephani. Alberti filij Johannis, Stiboy filij Pauli, Marcini pauli filioz Pauli Alberti filij Bostikomi hoch de Chelechi, Eisk Nobilibus Albertu Emyeworthyz. Stanislao petro derslai pauli Stephani Alberto Johanne Stiborio pauli Nicolao pauli Pauli Alberto Boschkop filijs. et cetis Thurgensibus legitimis Inscriptum in forma qui sup bona vsq Chelechi in distinctione Chelchowo et Markowen sita de qui Januarij pretm et intratum Sti ep omis et singuli pmissa seu Chelechowo pdictis bonoz Chelechi de gnoz mansis cultis et possessis ongulis mis hybus pretis roy omnibus pensionis. dnis Duc p Quadrans Offert Grossoz in medijsti. Solid tenebunt.

In Stationc Chelchon Inscio Chremcze

Anno dñi Millo cclxxx octo In Chelchowo feria tercia Sancti Ambrosij Quinibus dñus Johanne Lipsky vicario. Johanne de Radzymo vicario Chelchowy Bernardo de Czegino vicepleb Jacobo de Bolimo Chelchowo castellano de Dozam dñis et consulibus hybilis et Nobilib. Cristino tuno maio ploren Stanislao. et andreas et Michael filij olim Henrici Alberti dobrsky Andree Bankezen de Chremcze. Inscium bonoz dnoz hereditarioz Chremcze post obitum Johannis germani vsq Cristini Tamonis et Nicolai et dictoz andree et Michaelis patrui devolutuz ad eos. pretm et inscium tenet et obseruandi hmoi in modi assignamus Sta. et psato Nicolao in pte bonis Chremcze in distrctu Chelchowo sit arca alis Chrobinsko antiq Jut et pte eozum stet In longd et latum cum pomeryo et ozto ad pomerium. Katowne cmis. pte andree et Michaelis medius mansus in qm Emethe Martinus Stanykowyz residet et residebat. Inscium pretia referunt Cristino vel Tamonis esset ortus in villa et oppositu Emeti antiqui. Cui Cristino Tamonis pdictus Nicolaus debet dare partem de fructibus Pomeryi ad ipa vsq sue singulis annis. Item Nicolao de Ma parte pti vadit a pawlowo et Obyzesch. a sua Curia duo cum medio mansi. et inde post longos medios terram mansos Nobilibus andree et Michaelis, tres cmis medios mansos. et post eosdem tres cum medio mansos. Cristino Tamonis tres mansos et pte posteriores Inscium pretia referunt. In alia parte a Chelchowo Nicolao ortus ad pdictam Curia antiqua et taberna et oppositu Emethowo Coszel et Swyaszchek. Andree vel et Michaelis pte qm Nicolai alter ortus et taberna qui tenebat Skazan. Cristino vel Tamonis post quos mediate tres orti se Inscium venerunt. Item in eadem parte a Chelchowo versus Eckard. Iste tres partes. Cristinus Tamonis. Nicolaus. et andreas et Michael zeperunt quilz alternatim per medium mansum usqd complerent Inscium alternis mansi. Item pdm ala Scolwarek ad tres partes debet Chel. et ita in omnibus partibus pars seu pozcio Cristini Tamonis in medio Quarz pdm vsq Nicolai. et andree et Michaelis Simile Eckard ad tres partes et pars Cristini in medio Jesuma hu sub Curia

anhegna omia hec pareet ppfat vtentia ex ra et respmata tenebunt z
plam ysimeam. Hn longu et latu zc Cmq omi pace zc mehby zc
z ppa et posse Quaqz hgdibz hmodi zc Jamd zc

115.

Statio ploren wyrzbyzza

Anno dñi Mlleſimo cclxxxxo Rpto in Dolayko Sabbo post Cinch Tibuzii
Quibus domi. Nicolao de Crosyne ploren. Nohanne capsky wizuen. Zbinak
de Czeyno wyſſegradien. Jacobo de Rokitno chrchanen taſtellanis zc dña
domo duce Nohanne p2 gſtitutis Rbncoſus Rogiſans Muramſki de Rzomoka
Judex terre ploren. Cram Judicante mſa ſeptam comutacoms cup bona wyrzbyzza
ſcruelem. Non vocata zc repugnat ac hmodi ſuppliuant. ſibi emdi confirmari
Memorazi et ad gſtitum manus redigi. Cuius quid hr tenoz ſequnt et eſt hec
Nos Nicolaus Solanga de Crosyne Judex et Nohannes de Rokitno Subiudex
Ploren Cognoſcimus tenore pñtium tenoribus cñ futuris hanum noticia habitz
quibus expedit quotz requiſiti Quod dum in Judicio Serenſſimi principis et dñi
dñi Nohannis dei gra ducis Mazouie Cuſſie zc cum ceteris fidelibus ppſidebamus
indicantes tamq veneri Nobilis Nicolaus de wyrzbyzza recognouit Quia omia
bona ſua vzt villam ſen hereditate totalem dictam wyrzbyzza in deſtructo plouen ſita
In longum et latum ſicut ſe in ſuis metis grumachis et gradibus extendit et put
cumſcremata ab antiquo eſt limitata et ab aliis bonis ſiu hereditariis deſuncta et
Cepuhis ſeparata cum omi Jure dominio et ypotaki Michael Jurisd ypotatus ant
Dominu ſibi et ſuis Successoribus reſeruauit et cum omibus et ſingulis vtilitatibus
Emolumentis Deſertacionibus et Rebus ipm gnalz ſpectantibus et grauentibz
ſicz ipm Nicolaum ibid in dicta villa ſiu hereditate wyrzbyzza Capsse et poſt
Tradendis cum omibus et ſingulis vtilitatibus ſeruitiis prouentibus denſibus redd.
tibus Cenis Agris Siluis molendinis mercat agris Cumbis paludibus et caz
Denſibus ac arcis domoz et edificijs Nouo Molendino ſtructo et aut ſtruendis
et quocz emolumentis et obuencionibz quibus vnuſquis bonis memoz agri cum ipmis
vtilitatibz ipm eſt Michael ypotatus cum pozedno molendino Capsso put ipſe hec
tenuit dmitaxat exceptis Rbncoſo Rogiſlao Muramſki de Rzomoka Curiam
terre Ploren z vno manſo agri cup bona Rzomoka ad gramines vulk thwza
Sko et z Cyngentis et tryginta Reſagenis Quoſſoz in medio ſtrouſſi addiacens
bona z bona hereditaria z hereditarijs per modu commutacionis dedit mſiſſet et aſſignauit
Ypotato et mtuum dixit ego ſepfatus Rbncoſus Rogiſlaus ploren Curiamzario dicta
bona ſen villam wyrzbyzza cum omibz vtilitatibz pſipue tenebo hre pacifice
et quiete poſſidebo Ypotato et mtuum In cuius rei teſtimoniu Cegilla mea publica
ſunt Cappenſa Datum et Datum in Plonysko feria tercia poſt Octauas Judicum
Anno dñi Mlleſimo quadringentheſimo octuageſimo Quarto. Inſup ego Rogiſlaus
Judex ploren facta eſt plena fides Et Et anno dñi Mlleſimo cclxxxxprimo
in Plonsko feria tercia po die inuencionis ſce Crucis coram eod Judice

pſonalis ranſtitus. Ebhardus et Nobilis Jarobus de Zegley ſtatuit Pl'amen
et Nikyrk de Sebamyge resignauit. in Cyus manu Duci predictus vnus mans
cum m. Wyrzbycza m. pozdne Otharuskem cum pertinenciis et parte molendini
Nobilis Nyklyrk de Sebamyge mota Zebze Tomaschaze et a Nobili Nikyrk
pfato Domino Jarobo Zegkowſki. Zappſum eſt ffectue. Jo eidem manſo Ebhardi
Bogufalmi de Skomolki Duces gratiam terre plebis pfatus Jarobo et Nikyrk
ſahſſert. eis ꝙ Offagium Offagiale ꝯceſſit in plebe. ꝓſolint. Cumq; pch:
tamby ꝛc dnus ꝓſumant ꝛc ffectue valuisse Cxam inſerta cum Reſpſo
p'dicto. Quare ſit Datum ꝛc

Innovacio Brzoſthow

Anno dom dic et tc. Coram dno ꝓncipe Johanne dno Mazouie Skiſſe ꝛc
conſtitutis Nobilibus nycolao cum Stephano Mychaele et Johanne germanis. filiis
olim Nobilis Johannis Chriſtyanski de Brzoſthowo. exposuerunt. quod Jerum Regni
ꝓdc. quod habebant ſuper villam Brzoſthowo. casu infausto amiſerunt. Cuius
materia ſeu nota in libro thynnicz ſeu przmilegiali Serenissimi ꝓncipis. dni
Kazimiri dicti dni Mazouie Skiſſe ꝛc ꝯd Nobilem germanum. Non inuenta ꝛc
eſt repta. unde dno ꝓncipi humile ſupplicarunt. Quatinus Mod in ffectum Jam
legis redigi et Stylo mandi roborare dignaretur. Cuius quid przmilegii ſeu
note tenor de verbo ad verbum ſequ' et eſt talis Jn nomine dni amen. ad ffectum
Rei memoria Nos Kazimirus dicti dni Mazouie Skiſſe ac terrarum
Nobilium Stanen Sochaczemiq; wyſſegrodiq; dnus et hered rectus et Nobilem Stem
Regni Nobilem Dzyerſzanum knodz Jnum tam ꝓſentibus quã futuris hanc notam
Cenore ꝓſencium. Significamus Quod conſuetudinis przmis et ſtatutis ſermonis
et diligentie inſpectis meritis et probitatibus. Nobilis Johannis Chriſtyanski de
Czanyge. quibus ſepius ꝛeuerdi Nobilitatis ꝓmeruit. Jemoritge et Wladislao
Jermanis dilectis Mazouie ꝛc ſuis nris carissimis et nobis fidelis et multiplicit
complacuit. Et in futuri amore ſidelitatis ſtudio nobis et nris Successoribus in Jms
posterus ad ꝓperandum ſe offert ꝓnitu et paratu Jerum meritis et ſeruitutem
ob reſſerri voluimus et Jmo fore ꝓmisit vellem nram Jurisdictionem nri regni Jurisd.
et Dominij Brzoſthowo dictam in Terra Wyzna ſitam et vocatam nra medio
quatuor mansos in ſe gremio inter Granices inſra ſcriptas capiendo. a Granicza
ville Brzoſthowo Stadboy cum riuulo Skyra. ſicuti wythnicza et inde ꝑ
metas Mazurie Kurzowe wythzynſkie et vſſq; ad Granicies Skyrdzy unam in
ꝓfatis ad dictam villam Brzoſthowo ab antiquo et a primario Locatione ipsius
adiunctis et deſignatis in ꝓfata terra Wyzna ſituatis ad ꝓta Magnificum
Stathiboriy de Golczewo dnum nrm Cameracy ab una parte et Nobilem
Skuthi ab alia parte a Skorza vſſq; ad flumen Wyrbicza ſic ꝓcedendo
recta in dicta Wyzna ſicut Jn Longum et Latum nobis Hungis nulla
rum ꝓfatis regnis et dominio quas manſis et prate in ſuis metis Signis
Limitibus Granicies et Stupulis ab alijs nullis et prate predicte eſt

Iuscultacio pyanczmo

Anno dñi etc lxxvi. Serenissimus dominus dominus Johannes dei gracia
Magnificus et Nobilis dominus Stanislaus de Crosna castellanus et capitaneus et
Gregorius de Colegrzewo Plocensis, Plocensis, Johannes Nobilis Sternisky Pauli
et Jacobi scholastici eorum de Pyanczmo et post Duminicam vltimi pyanczmo et
Ludowico in Alma Cracouiensi studio de Nouo ordinatum quod Culmen
Pedum ipsorum instituatur, et stabatur in prima die, per quod Jacobus Jan
czyn renunciauit. Nunc dum predicti scabini Otto pauli et Andreas et coram
eisdem legitime comparuit et liberat ipsum a Nicolao Scholastico subiudice
castellanoque Sigunturiensi et officiali quemlibet. Vna cum per eos decretum non studuit
nec attemptauit et citatus non comparuit pena eos ob hoc comparendi et ne ius com
mutua petendi Nisi prius Nudis nec quicquam terrestri. Vna cognouit nec
quicquam terrestri ipsorum citatus citati et evocati nichil de se quicquam ipsum astruat
et comparebunt.

Confirmacio Cappne Colegrzewo

Anno dñi Mo cc et l octauo Coram dño dño Johanne p3 gracia Nobili et
famoso Gregorio de Colegrzewo Plocensis Nicolay, Andrea et Jacobo pauli et mumby
Vicariis predictis de citatus et legitime Stanislao Murawsky de Kamowka Nicolao
Johanne de Bolechino subiudice, Zeberatum et gruntad. Cappn ipsum vt se gluntz
cum bona Colegrzewo in Vna plebem ipsi Capitulo et cuius dotacionem facta, sibi
sermonem. Non vocatis et dño principi humiliter supplicarunt vt sibi eundem
Vicariis et causa Cappne ipsum mota terre ipsorum, confirmare mouere et
ad dotacionem eiusdem ecclesie dignaretur. Cuius quidem Vicariis tenor de vbo ad
vbum sequitur et est talis Nos Stanislaus Murawsky de Kamowka Nicolaus et Jo
hannes de Bolechino subiudices Plocenses significamus tenore presencium tam presentibus
quibus futuris hanc notam habuerit quibus effectu quicquam remanet. Quod anno dñi Millesimo
Trecentesimo primo et anno Quinto Conradi Nobilis Johannes de Vna Quinta
Magnus Cappne et cum eterna fidelitate, presentibus inducentes Cuius nobilis
bilis de Kamowka Gregorius etiam et Nicolaus Plocensis posuit vicariam nobis
Testibus Libri quod ibidem de anno dñi Millesimo quadringentesimo octuagesimo
primo feria tercia post festum Quinque agitur in libro Registrum, etiam Nicolaus
tenor scripti talis Vlricus Nobilis de Jenesta Katherina filia olim Henrici
Nanberg de Colegrzewo etiam Magni, Anno vel Nobilis olim
Martini de Stefanowo. de Vna Manen de Plocensis filius olim Nobilis pauli
de Pyanczmo Nicolaus presati olim Nanberg etiam Magni cum Katherina Nobili
suis Sororibus germanis, Nam cupiebat Nec coacti sed sponte animo matura
et salubri freti consilio pacta recognouit Quia tenentur Nobili de Kamowka Gre
gorio etiam de Jenesta Nicolao Quinquentas Hungaratas Hungaras in medietate de
vigenti Hungaras monete cuius et quibus Nummis parui a primo Nicolai in

derem et ordo Septuaginta se ghime et inde sequentibus plurimi sin casu quo non soluerent aut quousque soluo negligerent Septuaginta vestium yposo seu Archi-
Cologneno datum. in dyocesi Spirensi et Herbipolen yde Nouembr. post pfatum olim Rathboten Cancellarium prefectum cum am Nouembr. et
dominio de omnibus et singulis vicitatibus fructibus redditibus, prouentibus zedditibus Bayer Felinis Leonis indagationibus vocab Cameris pedum Spatiosibus Ca-
nubus vmarijs Segnis et case denarijbus molendinis coquinis emolumentis aliis
canonibus de Gruch vnusti mod. de Nouembr. et domino reseruando
sin longo et latum put dicta vilta. in suis metis Granarijs et Propulis de
extendit Et que abantigno est diuisa Septuaginta et limitata adpfatam
Bregezen Et ad quas diuersorat Registmus pdcl et cunctis ppetuis et inclusis
in pfata diuisa quingentas septuaginta et vnginti Septuaginta grossorum
in medysol et duobus Stuiuer pennis et cum ex eis pfato Bregezio
adiudicatur, in pfatis bonis Colegewo parochia Gemba et Liberam Intromissam
Stuiuer tunc dicem et ordo Septuaginta. pnominati Katherine filia olim Rathbory
Camellarij de Petrus olim Hanly filius eius Katherine dotheca suis pos-
teris legitimis dictas quingentas Septuaginta grossos in medysol de vnginti
Septuaginta minus Sexte et duobus Stuiuer pennis non soluerunt pfato
Bregezio pensuly minime de et soluere tenentur. Ita quod Bregezius
pensat vsq. yposo non soluerit nobis suppletum. Quibus sibi ingesta nostroz
seu huius Capsine ppetua admodereuerunt possessoz dereremus de Stuiuer
Septuaginta quod Bregezij pensulis. domus nostr. et eam ordinis ordinatis
nullus timentes nisi deum pre oculis nris huius nostrum ordinis ministrantes
et vice et tenentur offerri sibi Bregezio et suis successoribus Septuaginta in
eisdem bonis Colegewo ppetua admodiamus et dereremus possessoz dicta bona
Septuaginta quinque

Confirmatio Borkowo

Anno &c loco et testibus quibus supra coram Duce Duce ohgamne personaliter constituti
Nobiles Bertrandus Nyemyrycz de Borkowo plebanus et Stanislaus nasse Notarius
privilegium infrascriptum de tabula et bulla plumbea felicis recordacionis
Domini Ladislai Regis Poloniae et Pomeraniae &c Duce Cracovie &c Domini
nostri nostri vitatum non cassatum &c Cuius et Nobilium petiit patrum ar[ticulum]
Dobrogostky Batkowsky Jarosky Vincentium Johannis Stroszky Thomky Jaroschi
Nyemyrycz et cujuslibet nominibus Heredes de eadem Borkowo petentes ipsum
confirmari ratificare et innovare Cuius tenor de verbo ad verbum sequitur
et est talis In nomine domini amen Nos Benignitas Regalis Duc ejusque
Terrarum et plebanus Kanovy Borkowsky Bostkowsky plebanus varsauiensis Diocesis
et Heres nuncupati et singuli tam pariter quam singulariter presentes notoria habitudine
vocum fore videntes, Quia considerate et mature fidelis servitoris, Nobilis viri domini Gabrielis de Brzythwo que nobis impendit
multiplex nostrum ad utilitatem et profectum existencia domino nobili et viro Intrepido
imperpetuum legitimum, villam nostram in vero Dominio Borkowo quale Borkowo
Smyrdzewowo cum predio wlgariter Folwarek eisdem villis adiacens, situm in dicto
loco plebanie Duce Chentinensis pleno jure ad centum plebanie frumenti ratione
sibi dampna assignationis ejusdem, et imperpetuum incorporamus una cum ipsius
possessoribus Cum omnibus suis fructibus tam supra terram quam subtus eandem
Pedalibus provenientibus ejusdem questibus Lucris et laboribus volumus ejus
proprie subtus positis presentibus Inedificiis paludibus Silvis nemoribus Rozris
mezno Lacubus, et aliis omnibus utilitatibus que nunc sunt et in futurum prestantur
Hebrde et suorum Successorum Dominorum indifferenter paternis meritis plenis
eidem ville cum rezmy predio in Longa et Lato sunt ab aliis circumcirca
destructe seu Cultate quarumcunque, tenendas Habendas uerum pacifice et quiete Jure
Hereditario pleno et domino, pro ipsum Gabriaum et suos Successores hoc
tenore possidendas, uolens pro nobis et suis Successoribus Jure et Dominio
quibus et omnino renunciando absolumus Cum Incolis seu Incolas memoratorum
Borkowo cum predio ab omnibus aliis Solutionibus et Exactionibus a censu consuetis
qui supra festum Sancti Martini Confessoris annis singulis Cultores exeunte
Laboribus fructibus et reformacionibus modum Dominum antedictum et domino
fundatorum et ab omnibus angariis et parangariis rosticis et Contributionibus
et cetera omnibus agrariis Juribus polonicalibus vsq; ad opus Narzas ubique
porco data et arcte pagenum Nyestane podymne Stroza Orzey Poberzcze
Sedne Pszaszye Rodzewe Sobolewe et ab omnibus regalibus in terra una cum
expressibus, uti domus exceptatis quibusdam nostris matrapensibus remanentur
absolumus eadem Insuper Expeditionem villarum cum predio a judicijs cum
ceteris Judicio a judice Pallatum et Castellani et per vos Decretis non
Judicatis nec citationem et Letteris non optant pena vos nulla sequente
nisi coram Judice Loci absolvens et sub Successoribus Legatis uel per
Consulto ab ipsis plene Contingato, astabunt esse querelantibus Jure
ejusdem Contumacie respondendi Consulentibus vero non alibi nisi coram
Domino seu Gabriaum et suis Successoribus Ubi tenebitur respondere, Jamq
coram Judice Loci absolvens et sue Ecclesie pagrebati eadem Vendatorum cum frigt
Curiarum Castrensi Capitaleorum et alcarum cum magnatum et privatorum
quibuscumq; nominibus vocatis antepactum et receptum cuiuscumq; Curie
Salarium Capitaneum Pasarum et Alcarum cum Cognatum et magnatum
nuncupatum villarum Pistorum ac sub Pedy tantummodo inventarum
Pretera Jamq coram Judice Loci absolvens et sub Successoribus Legatis et quas
quercusanum et Siluarum Incole memorati villarum ac predia
Pedy uterus se extendunt Legit capud cum pena pro se retinebunt
Cum vero Judex Capitaneus aut Locumtenens Siluarum Incolarum interuenerit
Ita Gabriaum et sui Successores Curie medium Pecu obtinebunt
Pene Cuius capitalis. Libertatum vero ipsum Abrahamum et sub

1382

et sperrsse expressum Ita ut quemdecunq et quotcunq ex eisdem primi Judicales Judicatz fuerint condempnati ipse Berthandy Nowmb et presens pastmus ac plebanus ipsius dobrzyszkowo Stanislaus Jarabek Wincentius Johannes Stanislaus Wrobelus Jarabek Nyrzempza et Apatkgrab Hendrich parti ac ipsorum Successorib littime, mulctab de mãs Homologand pscriptorũ solucre teneb[un]t solum a prima quinquagenali quotcunq ealy Judicatz inciderint torcunb Sto Duri decem grossos monete currentis ipsius solucre teneb[un]tur ob alys autem omnib primi Judicalib pecunia libere et impune de mpõ ipse Berthandy Nowmb cum presbo pastore ac plebanis dobrzyszkowo de Berthowo et ceteris Successorib

Dura Bromadzyno

Anno quo supra feria sexta prox post festum Sancti Agnetis Virginis in Dzierzązna pretib Jacobo Johanne Crzyszkowski Johanne de Radzymyno Warszkowski Jacobo de Bolimino Dzierzązna Castellano et paulo de Wroblewo Simeonowicz Dzierzązna Constitutis pser Venerabilib Stanislao de Lyppye Plebano et Warszkowi Canonico ac Custode in Apatkow Bolimino et Wincentio Mazyngye Jacobo Capsino Petri infrascriptor, petunt sibi Priuilegia Apostolica confirmari Quor tenor sequitur et est talis In nomine Domini Amen Innocentius permissione Diuina Sacrosancte Romane Ecclesie Sanctorum Johannis et Pauli tituli Pammachii Presbyter Cardinalis Vniuersis Christi fidelibus ad quos presentes peruenerint Salutem et Apostolicam benedictionem Cum sicut accepimus Ecclesia Parochialis Sancti Nicolai in Dzierzązna Plocensis Diocesis Patronatus Nobilium virorum Dominorum Dzierzązna Castellani et Pauli de Wroblewo Simeonowicz Dzierzązna Constitutis existat Nobilib viris Dominis Venceslao Stanislao Johanni

feria sexta In crastino Assumpcionis dñe anno eiusd̄ millesimo quadringentesimo octuagesimo secundo / Alterius cre tenor Hoc̄annes de gra dux Aquitanie Lancastrie ac Dominus Regnifortis ac Turbarum tenore presencium quibus expedit universis Quod cum de Regia Iudicij nri clemencia fuerit nobis plena fides ac de anno dñi millesimo quadringentesimo octuagesimo secundo in placito fori tenti nostri apud Dolpagh et coram nob̄ Iudice per ipsum constituto Nobili Iohanne filio Jacobi Regala de Dunsyr Armigero ipsius voluntate spontanea palam recognit Quia tenetur eidem in quadraginta marcis sterlingorum de quibus Nobilis Paulus Penwarth de Opendoure nostram exhibuit literam obligatoriam sub data apud Dolpagh die Martis proxima post festum sancti Agathe Virginis anno dñi millesimo quadringentesimo octuagesimo primo Quas quidem quadraginta marcas sterlingorum dictus Iohannes filius Jacobi de Dunsyr Armiger dicto Paulo Penwarth de Opendoure ad festum Pasche proximum post datum presencium sine dilacione bona fide et absque fraude aliqua seu malo ingenio quocumque integre persolvere promisit et concessit Et si dictus Iohannes filius Jacobi de Dunsyr Armiger dictas quadraginta marcas sterlingorum dicto Paulo Penwarth de Opendoure ad dictum festum Pasche proximum post datum presencium non solverit quod absit Tunc idem Iohannes filius Jacobi de Dunsyr Armiger concedit per se et suos quod dictus Paulus Penwarth de Opendoure et sui executores seu assignati habeant et levent de omnibus bonis et catallis dicti Iohannis filii Jacobi de Dunsyr Armiger tam infra libertatem de Fowy quam extra libertatem de Fowy ubicumque inventa fuerint quadraginta marcas sterlingorum cum omnibus custagiis et expensis que dictus Paulus Penwarth de Opendoure vel sui executores seu assignati circa levacionem dictarum quadraginta marcarum sterlingorum fecerint seu sustinuerint Et quod dictus Iohannes filius Jacobi de Dunsyr Armiger heredes et executores sui dictas quadraginta marcas sterlingorum dicto Paulo Penwarth de Opendoure vel suis executoribus seu assignatis

Anno dñi Mcco et lxxvij quindecimo constituto ꝑsr Virgilio Stanislao de Lyppye plebano et vniuersorum clericorum ciuitatis in agabono Cracouiensis et Vicecancellario generali Cracouie Leuit ꝑsentis Capituli infrascripti ꝑsentibus ibidem discretis viris dñis Johanne de Lyppa dicto agazene Kuppir et Bogufirano Cracouiensibus plebanis ecclesiarum Quinimodo de Kozyczko Cracouiensi Sandomiriensi et Lyppiensibus vicariis ibidem ꝑsentibus et de anno dñi agesimo quadringentesimo octuagesimo tercio feria tercia ante festum sancti Petri ad cathedram Nobilis Nicolaus Jacobi Kozela de minori Bzemadzyno coram eisdem iudicibus ꝑsentis constitutus palam recognouit Quia tenetur et tenebatur Bogufalo Jacobi de eodem Bzemadzyno in solucione Venerabili dño Stanislao de Lyppye plebano et vicario ecclesie Cracouiensis et Cancellario agabono Vicecancellario agazene infrascripto ad decem et octo grossos grossi monete Polonie legalis et boni ponderis racione cuiusdam pecunie ꝑ ipsum Nicolaum ꝓ quibusdam bonis ipsius Bogufali ad manus ipsius Nicolai deuenisse et ipsa bona ad se recepisse et ipsa bona ad se recepisse et ipsa bona ad se recep

Abrenuntio

Nuza Maseczomadzmo

Anno dñi Mo cc c t nrō Reremssmy Sremsys dñs dñs Johannes zon
ferndorp et mexirop. Vñnerabilis dñs Stamslaū de Zyppe plebay et wars
schowen canonicus Plocen et custos in Markow Vicecancellarius Mazowie
pi Stamslao canonico et Vicecancello et cūb Successoribus Nuza nupa sigta addi
Donant grassi dat Donat cyrode ffrehw et nehmm. Nua dict manoz nm et
quantabelle cursum unoz durchlind y fisso gnolzt fessi dnoch Martini confessoz
Vergeray et bamd sint Malczromadzmo m Vza dzerhamen et ey dessteln thz
wemy sie Tunn prime ānswemt do Reserectmi in mexikop pfalz Stamsley
canong et Vicecancellary cursum hingy nem nunerannus et mozamus ffruhd
mpperum dns qp ond et Hnuck et Cuchonen singuly pdicty bonoz Malczroma
dzmo de quolibet manso arbo et possesso Nuze tulmey gondeny singulis anis
temporibus p ffestum Joy ammpenser ney Thus mse p Suwe dzbssch monck et
unius in Terra cuyck nobz et mey dnuchus solue tenebrat et comu
astum Jnhibus Nsentia vocandi pfatum Stamslaū canonicū et Vicecancella
zū nre pfatis pfecti dza dbi Stamslao canonico et Vicecanc zio et cūb suis
Jannis Jonannis ffrehw et nehmy ony gerard magnatz et pdecnatz ni dict
bamd. malczromadzmo et m athos qne hzt bonos. hdecany vendam ony de
dzwd magnatz et parnatz de qnecmis gond ghlerent ancupacony ony sal
combus arodyb et acceptab vendendi hy Tzynd et Thzomd p nobz et nre
Dictsby m dict bomd Malczromadzmo et m athos bonos vnlich hzz detaltby
pfath Stamslai canong et Vicecancy dmtapat scripta et mpperum dzschrift

Anno domini Mcccc̄mo quadzingen
tesimooctuagesimo sexto In Czechorum
Sabbato ante Sanctorum pplj et Jaco
bi aplorum Sigillato priuilegiorum sup̄
scriptorum per venerabilem dom Stam:
slaum de Zyrpe plocen et warschо:
wiensis Canonicum et Curatum Makow
eliarum vicecancellariu Mazouie com:
scriptorum de mandato certa qz et expssa
sciencia Serenissimi principis et dom
ni dni Johannis de Ogra ducis Mazo
Russie &c

Statio Czechenowien Gabrenuthaco Bandowo

Anno dñi mͦcclxxxvmo quadam octua Octob' in Czechenowo feria tercia in festo sancti Gregorii papae dñus Henricus de Gronsleben Camerarius Czechenowiae Stanislao de Holstenno Cupemdno Plebano, nicolao de Campa Scribano Gryfino de Nobilib⁹ et Honesta Dorothea filia olim nobilis Johannis de Bandowo coniuge nobilis Johannis de Bostzimino constituta Ibi in pleno Scabinatu libera Bandowo recognouit, quia sibi Nobilis Elias et Andreas germani de Bandowo pro omnib⁹ bonis suis mobilib⁹ et Hereditis satisfecerunt, et Hinczi sua satisfactionem recepta de Hereditate bonis suis mobilib⁹ et Hereditis pro Elia et Andrea est Gabrenuthata Actum et datum

Exmut

Statio Slawogrodien Resignac Dambek

Anno dñi Mͦcclxxxvmo Slawogrod feria Secunda in festo Sancte Hedwigis Johannes de Strosschino Judex Lanzen Nicolaus de Campa Scribanus Gryfen Mathias de Slawogrod Magdeburgensis Curie dñi Nobilis Nicolaus Johannes et Brzezmek filij olim Petri de Dambek perlatam recognouerunt Una pater Nicolaus et Johannes totam portionem quam Hereditate hereditarie Nobilis Stanislaus de Rythwyza, ibid sup Dambek hereditate et in depta ostendit sup eam reppa filium Herzo Brzezmek pro portione sua hereditaria tantam eam reppa eorsch filium Herzo et omnibus Hereditatib⁹ in eadem portione Hereditate et Hereditate in sulmet in eadem hereditate Dambek sita. Et tricesima et octo Regagenis grossorum in medio Nicolaus et Johannes nec Et tricesima et Brzezmek et octo Regagenis Dñi Lanzen dñi et eum omn⁹ suis dñis Hubinis nec nec dñi Nobilis Nicolao advocato de Strzyzewka vendiderunt et vos irrevocabiliter resignauit Actum et datum

Statio Lanzen advocata Scribno

Anno dñi Mͦcclxxxvmo Lanzen sabbato ante octa Epiphanie Hedwigis Gryfonis de Czetno Castellano wissegradensi Herzeph de Kyssorzimyza Capitaneo Lanzen Nicolao de Campa Scribano Nigro Gerardo de Dambno Advocatus de Scribno advocatia quod in Scribno hereditate in desertum Lanzen sup duos mansos minus iusto Culmen in Hereditate Dñi Lanzen et eum omn⁹ suis dñis et omnibus Hubitatib⁹ dñi et Nobili Alberto de Czmirhorea Hereditate et medio Scabinatu grossorum in medio vendidit et vos irrevocabiliter resignauit Actum et datum

Volkmar Durah

Exmut

Molendinum super fluuio Czetchna

Anno dñi Mͦcclxxxvmo Pater Pietatis Serenissimus Princeps dñus dux Johannes cupiens bona ducatus ampliare et ad vtilitatem dedit fundus molendinum

P C

Eymt

sny flumis sue Lorrek Czethyna municipio in districtu Nowogrodien ppe Colno
inferius molendinum sub Plotzka vetta ducali edificandi et construendi Et in huiusmodi
hereditatis ppetuum ppedo Andree Molendinatori de Plotzka et suis Successoribus legitime
vendidit et resignauit imperpetuum de quo quidem Molendino ut Andreas et sui Successores
legittima ferciam mensuram seu metretam cumulate plenam et pressi pollet et debet
duabus p domino duce reservatis preterea ipe Andreas Molendinator et sui legittimi
Successores in presencia eiusdem Molendini edificandi, pisces prandendi, Hamo mansum et
et stagnum plenum habebit franchitate Insup dictus dux prefatus Andree et suis Successoribus
stadia Sagene terre, cum area et orti ad prefatum molendinum debit Johanni adiacentes
et imperpetuum Item necessitate reformandi dictorum ad ipm Molendinum spectantium
minuitur dictus dux duos denarios Andreas vel Molendinator aut sui Successores
terram pannis denarii apponet et ponet Insuper Si Andreas predictus molendinator
vel sui Successores in aliquo essent rebelles vel ipsum molendinum dimittere
vera voluntate Ipsius vicus et utrique pte locate, datum ps molendinum ad
arbitrand pro compensando ad quod ipi arbitri inuenerint et ipponerint Si Andreas
Molendinator et sui Successores recipiendo de ipsato molendino cyrue debebit. Dictus
vel dux soluta ipensatione inita arbitrorum inuentum et ipositum prefatus Andreas
vel sui Successores, licite alteri valeant ipm molendinum vende aut donare
pout, planius patet.

Abremtiatio Brandy

Anno dm Mcclxxxo vo et die Sancte Nathalie et Honeste Zophia filia Johannis Bezrzy
de Kranch ffet constituta coram vero Nicolao de Wyszogrodzie Iffantis
constituta ipsum spontanea voluntate palam recognouit, quia sibi Nathalie
agrarium fr Andreas de Jadem pro anuis Centum grossis mutuo et bene dicto
satisfecit et Ipsa satisfactionem recepta de predicto Centum grossis vnius
et bene dicto eidem agrarium quidem abremtiata est ffirmum et irrevocabile

Emit

In Vizna advocatia in prezituli

Anno dm Mcclxxxo vo Feria vi in Vizna fferia Secunda post Sancti
Martini alte post actum Coram ipsis pribus Andrzeio de Gradossyk Capitaneo de
Mathia de Kyssyczkinza Tulmidre Nicolao de Sempa Strzibrno vicensibus et
Nobilis Dezothea filia olim Nicolai advocati de Prezituli Coram Nobilibus
Johannis de abrzichky alte de dzyrzany palam recognouit Quia Duos mansos
mensure Culmey advocatie in prezituli et in advocatia, hereditarie in desertis
Vizney ffet Cum omnibus ppinquitatibus et dilectis ad ipsum ibidem spectantibus
et in futurum quocunque ffructibus Ita videlicet Cum omnibus
vtilibus et nouis Slabisch pecus Mozzkowicz de Sumyenstgoltz et eius
successoribus legittime p regnum seu pagum Cracouie in medyesch vendidit et
resignauit ipsum et imperpetuum Ita pecia Sumpsit Si Dictus Dezothea
vel sui debitis ipsi dicti Dezothee vendere in prezituli ipsum Dezotheum
ab eodem debitis liberum faciendo

Emit

Bartholomej m d

Confirmatio Nagorczmo

Epist

Anno dñi dñc et tc quibus supi. Nobilis Johannes de Zakrzewo
Zrany donandus titulo et Sigillo medietatis prouincie dñi dñi Johannis
ꝛc roborandum. Super bona Nagorczmo sibi stricte. Non vocate ꝛc petunt sibi
Henrich gfirmari et ad Sigillum manus redigi ꝛc Cumq; quid tc tunc regnet &
et est tutor Johannes dei gra dux Maz et Cuiauie ꝛc Significamq; tenore pñm
quibus testat generalit vniuersis Quod coram nobis personaliter
Nobilis Nicolaus alias Myssk de zawrzyscze pñm voluntarie recognouit
recognoscit Quia totum vendidit pignoratiue ad pñm post obitum Matthiam Krzemarz
sup Nagorczmo deuolutum hereditarie in dyscretum vigilem Stephanum de Zaorzum et
Zakrzewo cum omnibus et singulis vtilitatibus fructibus redditibus prouentibus ꝛc
pratis Emolumentis et obuencionibus quibuscunq; vniuersis. mobilibus pro se in cuius recep-
tionis Nobilis Johannes de Zakrzewo Capitaneus vigilie Stephanus ab eodem
dictum Stephanum grossum in medijsse et ipsum vadiosum tum Stephanum
in vim hereditarie donauit dedit ac dat donat ac eundē Johannem
in hijs pignoratis misit et inuestiuit ipsum ac et resignauit dans
pñtes pñtem et inferiorem Sic enim Rex testimonium Sigillum vnum medio
ꝛc pñtibus est appensum Actum et datum in vigilia Sexta in
crastino Sancti Andree apli Anno dñi Millesimo quadringentesimo
simo octuagesimo. Cuius pretendit instus ꝛc Ioannes inserta dñus dñi
Johannes. in omnibus suis punctis ꝛc confirmauit ꝛc roborat pñtes sumbit
Iurat ido pñsto Johanni et suis successoribus legittime dictum pignus. cum
dñm suis ac vadiatoribus vniuersis ꝛc Ioannes ꝛc Suus donator ꝛc

Confirmatio Elżinkij

Epist

Anno dñi dñc et tc quibus supi Nobilis Johannes de Zakrzewo Zrany pñtes
personaliter inscriptas titulo et Sigillo medietatis pedes prouincie dñi dñi
Casimiri ꝛc roboratas. nobis presentatas et petunt sibi Henrich confirmari
et ad Sigillum manus redigi ꝛc Quorum quidē tenore sequitur
et est talis Johannes dei gra dux Cuiauie Russie ac pomeranie dñs
Significamus tenore pñtium quibus expedit vniuersis Quod nos de
Zakrzewo nobis terrestri vadiosali iure facta est vadio plena fides Quia de eadem
Dni Millesimo quadringentesimo octuagesimo septimo feria quinta infra octauas
Omnium Sanctorum Nobilis przesdawa coram nobis iudicio nostro terrestri
vadiosali personaliter constitutus. ipsius spontanea voluntate prelium fecerit
quo Zakrzewo agnatorum de vadiosalia quatuor mansas pyrne hereditarie
perpetuo tenendum et possidendum. cum pertinentijs suis pro quinquaginta
florenis vngaricalibus se obligauit In racionem quo pluribus ipsum
mansas pyrne non dedisse ipsum esse ipsi agatze pecunias plus
soluere debebat nulla tergatio aut cauilacione quibuscunq; valituras
per eum repellendo. Si vero idem Emptor ipsum de loco mansis ipsi agatze
soluendo fuisset Idcirco przesdawa ipsi agatze de loco ipsos
mansos pyrne plene pecunias soluere sit assumpta Et si ipse absit vltra
vel quatuor mansas pyrne aut de eisdem pecunias datas male suppleto
non compleuerit tollat ipse przesdawa ad placitum agatzonum
omnia bona sua mobilia et immobilia pedes et animalia. Tercendo pena
quinquagenalis iudicio ad que bona ipsius przesdawa nullo ipso agatzo
fuit prius Quinque przesdawa post lapsum pñti termini non soluendo

Detabimus quatuor tunaras prime Lhote agatege agerentary in suma sua bona
mobilia Lhradstana stuby amuby et stugube vhistaby stuetby obuctoby
gwalt vmuby ru amuby pure et domino nub pse et sub
sworuby reshuands put ra salub Lhebut et temut ; Bonb rasorte
ypsius Detalroy stuntugat accepte in ette quatuor tenib prsem
de in amuby / abys dodate in libra terrosty contente vnz in
Drogusta et mesha guta Stragena ung pre gresh grossoud
in mabys ogk et in quatuordecim tenk labouimy ad vsanzos:
sthu vealem cum effectu debit mstanussiane In cuius rei
testimon Bigillu mei maiore presbay presentib dud adapo
dute agatgene et clare meone Brentarg mei ratgeni pusby rp
appensum Actum et datu in vrystha dnio anno dominic
ordi Lxxxo dud agstkes quadragesimo Stragesimo primo Octavus
Decimus scripti. Demanuthgus dergrad dud agatgene Russtegs
primceps et Bignifroung tenoa pudus quby coperat vtuby
Lma et Regsto pubey mei vaushgsteyn stad rp nobg plena
fidei Lmo de anno dud agstkes quadragesimo Stragesimo primo
feria quta in vigilia sancti Kregary in waushgsthe coram
Lady pubey ggr constituta Nobis paulus Blumka de Blumbjerg
spontanea voluntate pala retegnouit Lma ad Nobilem dn:
Johannem Zakrzewsky dnum manssb ypnob Lhradstatg sue in Blumby
dyssitos mei vrystheg qui vz dnum manssb sunt sibi cuidam
per offerales pubey cuta gramices sodan Justerpretem et obligatorem
ypsius pauli in libro terrosty tantenta cum ostensu mei
sue agstkge et cad abrenuntacom ypsius per rgpsum vna
Lxxx sotam in regnsti Stragge offerenty in medyb ggr
prime pbitr et amisit Lgr qua pdus Johannes Zakrzewsky ipse
Kestum pmisstrare Ekmundum dny plebani Lapsw pdcos regnsti
Stragge supta ustrptum non solunt post Lapsum vero
pdcorum dnum manssum dcty Johannes sodan reuocauerum
ypsi pauli spe stephanum eius dnum rgb grossoud in medyb
ypsius pauli ad dictus dnum manssb adunt ypsum ypsius
paulus Blumka ab eo solutum dnum regnsti Stragenad
et ustrptum sotam hunt pubey prua pquagenale et post
dud pubey ypsius dcty Johannes Zakrzewsky eius ostensu
ypsius pauli in pdcos dnum manssb per offerales pubey
ypsum et vsalem deberunt mstanussiane Cui quidem Johannes
Zakrzewsky petunt sibi per eos dictum ustrptum valgerum
et ostensum ipse vero ad petita ypsius Johannis tenus supta
et ostensa eius ypsorum ustrptum valgerum et ostensum
ac pubey valgerum et ostensum valeg. ipsam Stragge
valere petens fundatg In cuius rei testimon Brgillu
medyre pubey primceps dud valadg Duc agatgene
Russie et Bemstadie mei clare meone sargem qui adpus
vtinc pubey rgb apprehensum actum et datum in vrystha
Duc qno dominabi Lxxxo prima dud agstkes quadragesimo
Stragesimo primo Quod petentibus mgtr et

Innovacio Baszmo

Anno dñi dñi et t⁹ō̄ tozany dñio ꝑmapc ꝟsonath cantatuꝛ. Nobilis
Stanislaus plebs olim Stanislai Romany de Baszthe cum filijs suis Matheo et
Jacobo Exhibuerunt ꝑmunimen quoꝛ Super bona Baszmo scripta casu infrascripto
amiserunt et ꝑduxerunt. Cuius quidē ꝑmunimi notam seu manu in Regia Cancellaria
ꝑmunimen Cancellarij olim Sbigneꝰ de Dembno plebis Cracouien. dudum Archi
Epi Gnesnen. et Sedis Apostolice Legati nec non vicarij in spiritualibus Generalis
Curie Cracouien. Capitulo Cracouien. et alijs multis ꝛ Quoꝛ quidē Nicolai
et ipsius Matheꝰ et Jacobi ꝑtinencias ꝛ dñi dñi Johannis
Regis Polonie illustris ꝛ Nobis ꝑ eorum parte fuit humiliter supplicatum
ut ipsa confirmare et innovare Apparuit et ostenderunt nobis ꝑ Matheꝰ et
Jacobi ꝑtinencias ꝛ Nos igitur eorum laudabili ꝛ
Confirmatio Zappus Iuxzecz

Egidius Anno dñi dñi et t⁹ō̄ tozany dñio ꝑmapc Nobilis ꝟsonath constitutus
Nobilis Nicolaus de Buthi Zathy Zappus ꝑdcm. Coram nobis in Curia
in Jurzecz Stramberg. terris et Regalibus medicis ꝑsentibus Jus Juris roboratum
Non viciata ꝛ ꝑtens sibi gstari et ad Regalem manus redigi nec
terre gstrictum. Cuius quidē Jus tenoꝛ sequitur et est talis Johannes
Dei gra dux Mazovie et Russie ꝛ Significamus tenoꝛ ꝑsencium quibus expedit
universis Quia coram nobis ꝑ gstitutus Nobilis Andreas Stolma Matheꝰ de
Jurzecz ipsius ꝑfrontatus voluntate pactum recognovit Quia tenutam Castrum Stolpcz
Regalem in medio Nobilis Nicolao de Buthi nec ꝛ dcm et ordo seqꝫ
manus ꝛ. Quam tenutam sequuntur Quoad ad tempus pacatum non solvere
aut sibi quovismodo negligere Quam dcm manus ipsius meritum Jus
sui patrimonij sup dimittat Stolpcz Jurzecz Jus Jurzecz hereditate in
dcm Regnum et Jus cum suis Jure suo et omnibus et
singulis utilitatibus fructibus redditibus ꝑventibus quibuscunq; et
obvencionibus quibuscunq; nominibus nuncupatis ad Jus ꝑtinet
et dignus ꝑ ꝛ ꝛ in eisq; parte et omnibus ꝑtinet et ꝑtinere Jus anno ꝛ
testimonium Regalium vero medio ꝑsentibus est appensum Datum et datum
in Regia Curia Regalia in Regalia Cracouien. dñi Petri ad vincula Anno
dñi Millesimo quadringentesimo Octuagesimo Cuius quidē Nicolai ꝑmunimi ꝛ

In Maiori Przzemonow

Anno domini mo ccc xxvi feria tercia an festum sancti Johannis Bapte
proxima proximo dominis Johanne de Lippa Sonzken Jarobo de Bohemin tzechomonen
Castellano Sawissio de Conradzeg Vexilifero Gloren et Cuno marschalco Johanne
Azech de Podossiz Capit Makonien et Nobilib Stanislao Bolzka de Odzazewo
cum Albertino nepte totaq; suab portionib ipsis contingentib in Przzemonow hereditte
et in districtu Rozalien situt in longum et latum cum omnib; ut sibi pro se
rescriptum Serenissimo Principi domino Johanni dei gra duci Mazovie pro septem
mansis mensure tabulien site Scriptabib Secij Curaty Dyalawo in tra Golzwinsket
districtu Cracouiensis mixta ipsis Stanislaj Bolzka tenuta mansos dictos Ozwi-
dzewo et ghyne datenib inter granicis Cossobuzstich marsken et Smiegzuyeczstich
protendey, ad granicis dicti castelli Mazouiet et cum laperticis in eisdi septem
mansis, situt in longum et latum, et per medi rectantenib bona pro domib et Curia
pro Curia, resignauerunt vere vacuerunt dicti pchie et merum Idem Stanislaus nunc expetitus
de premissis mansis fassum seu bellitatis expedirent face comuna tenebunt pchie
tenetur Notarij

Stacio Cracon diuisio Jacobowo

Anno dni Mo ccc xxxo octauo in Czechowo pnica in octa Pasce dnice
Bayerske. pntibz dnis Johanne de Lippa Sonzken Jarobo de Bolemo
-uo Cracouiensis Castellano dñi Benedictus Jandrus de Oppatkis
-uo Cracouiensis Sonzken nobis vestrebz nunc rectis ergo Nobiles et
Greyfz Jacobus Arnolfus, Bartodus Nicolaus et Jacobus fratres suos cognos
dilectos ortos et ilicitos, qui ob defectum pcie dimisse nulz sunt
post mortem parentu, eorum asserunt Dictz pdictos fratres suos dimissos pchia
bona hereditaria infra scripta et quos et quoz Successores legittimos
primitus et immediate obtinuerunt et tenuerunt pdictos Jacobo Pastorio bona
Rosthkowo cum pertin Czechowanmyssta Stanislay quia hzt a pclaro principe
Domino Boleslao duce Mazovie et cum pertin quinq; hzt a Stanislao Bolze
Lyga et mansum quinq; hzt a Jacobo Blumowsky in dicto districtu
Nowy. Et quia pertin pchia dicti et donant Item Nicolao et Jacobo
prefatis. videlicet Opatkowo in districtu Czechowy sita pro pargamsky. quia
et medm Rebut vene pchie Item Nicolao pomerium cum tribus ortis sitis
quibus ascen Rebel hzt quod pomerium tacet cum dictis ortis medie
dictz Cepiorum ata Brodzky cum medietate vnaria mixta cum Cepia sita
et pro medietate trium pomariz ibidz in Lyppetkowo et sua pertin dicti
et donant. Item in Lyppetkowo Jacobo tertiis arca pdicta ad vnaria
quod est in area et quatuor orti, dicti hzt in area et quinq in campo
post ortos Kunthorum sita et dictos Cepiorum ibidem medietatem vnaria et
mixta cum Cepia sita et dictaz tribus pomariz medietatem superius pdictis
et nobilibz et pro eius pertin. Item pdictis Nicolao et Jacobo Brzezina
bona in districtu Czechowy sita per medm tenuit Rebel et deputant
Omnia in Schmusk in cum dicto districtu pdictis Nicolao et pariter pertin
et medm tenebunt pdicti, Schma. et in Oschampsko in cum dicto

Esunt

= Zeugno et in Kut mich

[illegible] prefati pauli et Nicolai p medm possiderunt mypr[illegible]
[illegible] Herbus Pinta dicti Nicolai et pauli vigenti mansos in
[illegible] in Stenicz dempt[illegible] in districtu Mlawey p medm dedit mypr[illegible]
[illegible] natorem mansos vgt quos hzt gnatus a dno duce Bolesl[illegible]
et dnm Johannem Bogalowyesky in districtu Mlawey RH mpta sua
dedit Jonam ppetue et inffeuy in Longemy et Zalusy [illegible] cum om[illegible]
[illegible] pez quos et coz [illegible] tenuit [illegible] Stenicz dimid [illegible]

Vacat

Vacat

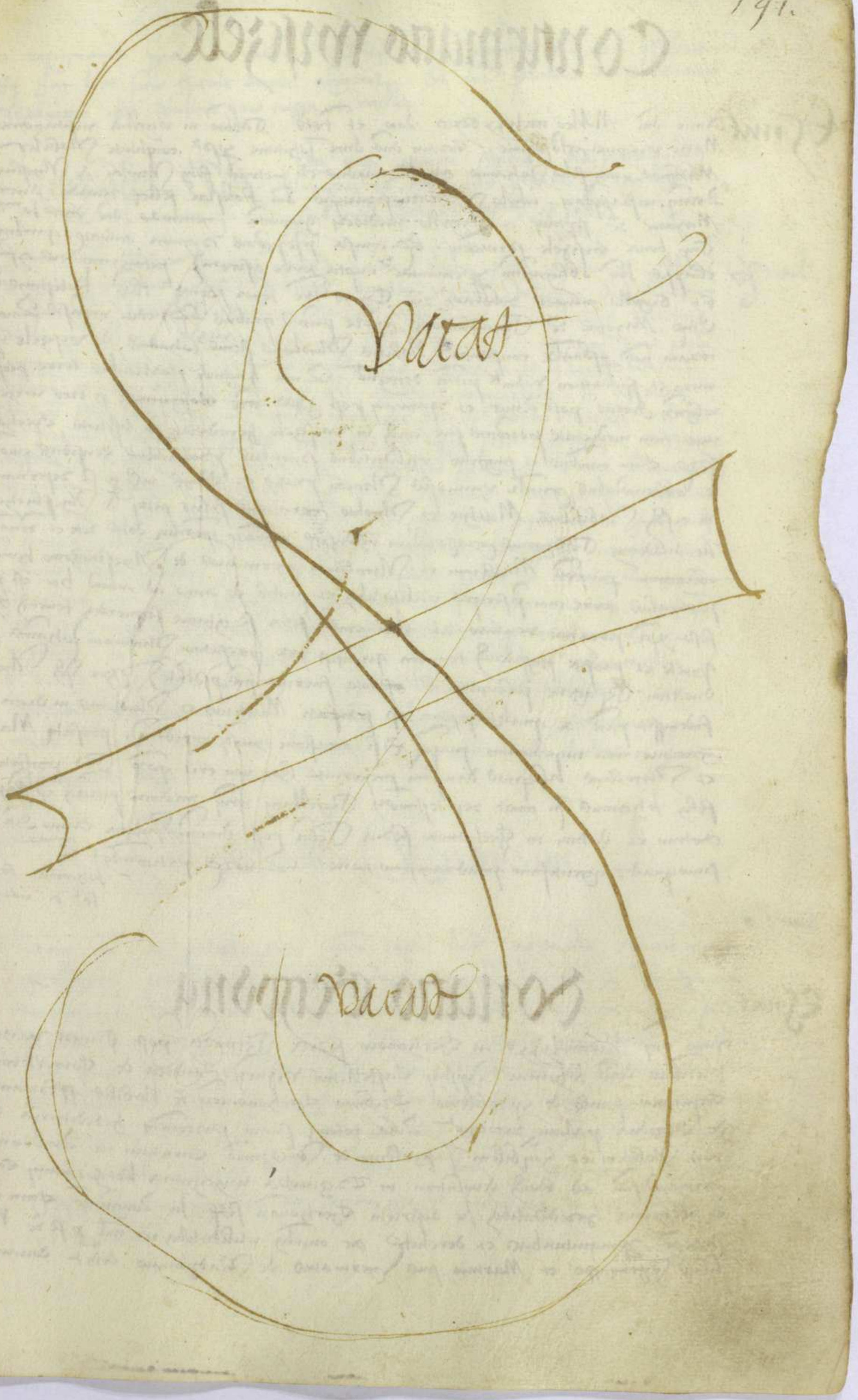

Confirmatio wyszele

Esmit

Anno dñi Mcclxxxo octavo 2do et tertio Sabbato in vigilia visitationis Marie virginis gloriosissime. Coram dño duce Johanne ppo2 consilium Nobilium Matthei cum filio Johanne et Bernardus et petrus filij Nicolai de Myesluchowo 2 cum unfra scriptum. tabule Directari presentes dñi Boleslai Relicte Leszconis ducis Mazovie 2c scriptum et Ergotto medrocki generosi. dñi ducis Lo[illegible] Cuy bona vysegrad scripture. Et comisa fidelitatis Exigentia animar. pensius Eappis hec obligandum Memoriter. inpta terre gsentes. petierunt cum gsensu Et Ergotto maiori zobotarij 2c Cuius hec tenor sequit2 talis. Boleslaus dei gra Cuy Mazovie 2c Significamus tenore pntiu quibus Expedit vniuersis Quomo rezam nob pfenatis constitutus Nobilis Nicolaus filius Johannis de Vyszele cum mera et spontanea voluntate pcia quarumdam pasturalium terre plosi wlgar Rotus post Zmig et quarum post Zbiar tra Boszyniczi p tres wrzeszcze: nije cum medietate pozarum site ibid in Vyszele hereditarie in dyscrim Cyechowey Et Cum arenis et fundis vbilibus fructibus pventibus Exitibus emolumentis Et obvencionibus quibus vniuersis Memoratus pcius et Gayk mlr p se 2 pueros n essd Nobilibus Matthie et Nicolao Germanis filijs pcij de Myesluchowo In diuidendis Exigentes grossorum in medyssd pmaz ypotum dotis iure et tenabla obligamus p ipos Matthiam et Nicolaum Germanos de Myesluchowo hmodi pasturalibus terre cum pscriptis vbilibus et pcius de cetero ad eorum hoc est Et fidei xpi pregrine veritatis ad illi cuius Festa Et ofitia sequende tenend hus quiete et pacifice possidend tenorem quorumdam pre pfatum Nicolaum Johannis pfate eiusdem Exigentie pmanere Et ofitio fuerint pia pstitute Item hs Nicolaus Redemptr pars a quibzt pdna ip pfatus Matthias et Nicolaus in dicta obh Gratiam non impedientes quoque Et si contrarium hmodi impedimen pfatus Matthias et Nicolaus Aliquod tempus preterit Hoc non erit ipsis Sed profatis Nicolai filij Johannis In omnes rei Testimonij Sigillum nrm medium pntibus est Appensum Actum et datum in Cechanow Feria Sexta post dominicam Judica Anno dñi Mcclxxxvo Nouis pchiomibz de Johannes plus sol a nost

Donatio Exegodna

Esmit

Anno dñi Mcclxxxxo in Cechanow Feria Tercia post Tamen Visitationis dñe Johanne dapifer Castellano Vrzeski Andrea de Conradowyce Capitaneo Pauli de Wrzoskowo Tribuno Cechanouien 2c Nobilib ffratribus de Exegodna patam recognouit Quia totam suam portionem hereditariam de post Nobilem et Hospitem Jastzoldum de Radzimo Ciuitatis in Duchowo Germanum suum ad suum deuolutam in Exgambia wyegrina Kargozmany Cahyssh et Exegodna hereditalibz In dyscrim Cechanou Sup In Longo 2c Cum om Insc 2c Appenditiis et derechtis de omnibz vbilibz 2c nut p se 2c Nob libus Syrmyasso et Martino suis Germanis de Radzimino dedit donauit

et resignauit ffrelne et mkrom. Stalj tamen gdrone Si ipm ffloziamd
Et bar hue sine Stirole dereed ghgerz. Si int prefem dmk domino
Gabinert ysta dmtrio exit cassa et nulla.

dnõca Sla

alj Sgowiec

Ista nota ghmeme sigmis. sed primlegium
omissum est sed sedalus primlegium
sue essis dat et tesibz ffut in nota ghmet

Anno dñi Mlo cclxxxvjto in dzchowo dnica post visitacionis Marie Egmit
Virginis Glassine presbris Johanne dzpsky vicary Johanne de Stadzimo
warschowicy Stanbo et Gobimino dzchan castellanis et Nobilibz clemente
Stebrem Albzto adam advocati de Sla cum nris post pcta
recognouit Qmi bona ipozz advocatia duas mansos in se ghinetz mkisnic
Cultum in villa dnarli Sla que alj assumpcz nuncupabatur In dstrictu
dzchon sit In Zangin et Lam et cum om jure et omibz vtilibz et int
et promdo Nicolao Sbelcb advocato de dicta pro dcfagintis dcfagimus
Grossem in medyo et vendiderunt et resignauerunt ffrelne et mkrum Qnam qmd
resignacom Rciissimy principis dñi dñi Johannis dzpsky dignen Johannis de Stadzimiow
warschowicy Castellani Sbrosse et Stanislaj Marschalci et nobilis pleb de
Nabilibz Johannis filius petri de Sleporzom statuas ynni pcedentis hrdita
tis qmd Hz a nabilibz vssebck de Sleporzom et Margaretha soroe
in Sleporzom hereditatis in villam dzchowo sit cum omibz ffruct
et dezebis Jn Zangin et cum om jure et omibz vtilibz et mebil
et Nabilis Johannis filio Mathie et bus ffruct qmd pcta et ysta
dcfagintis Grossorum in medyo vendidit et resignauit ffrelne
et mkrum.

Regigiano Sleporzom

Egmit

Anno nri Mo cclxxxvjto feria ysta nona ante visitacionis Marie virginis
Glassime presbris dña Johanne dzpsky dignen Johanne de Stadzimiow
warschowicy Castellano Sbrosse et Stanislao Marschalco et nobilibz pleb de
Nabilibz Johannis filius petri de Sleporzom statuas ynni pcedentis hrdita
tis qmd Hz a nabilibz vssebck de Sleporzom et Margaretha soroe
in Sleporzom hereditatis in villam dzchowo sit cum omibz ffruct
et dezebis Jn Zangin et cum om jure et omibz vtilibz et mebil
et Nabilis Johannis filio Mathie et bus ffruct qmd pcta et ysta
dcfagintis Grossorum in medyo vendidit et resignauit ffrelne
et mkrum.

Stara ploczensis Notriboschij

Expunt

Anno gnt et tpo quibus infra dns vero frena tenra ppna apte fr̃atum
Sancte ahazarethe pmatr constitutus Nobis Stanislaus de potzubozy Trab
vnam pretiosam et aliam pretie amissam seu lapsus inscripcionis
ahazarethe vnesse. Sigillo petunt sibi hmoi confirmari Quarum tenor
Habetur. Wlodislaus dei gra dux ahazone Russie ꝛc Universis
tenore pntium quibus expedit vniuersis Quomodo ad nras veniens pntiam
Nobilis Nicolaus de Sabyerto de potzubozy Sanctimonialis ordinis nre
conventus nre exortus pubtus retroguit Una a Venezsa Cristophori
de Sarlipa dapifero uro plagij rationi nostri dei Creagenas Crassorii
et Sandke ad ppnm spectantia ipse Nicolaus ppfatus Cristophoro de anno
in anno obligauit Tandem quidem pro dicto Sabierko aut ipsius
successoribus iste Cr Creagene ipse Cristophoro aut successoribus
suis plenarie soluerunt ipsoque Sabierko et possidenti
hr nras ro testimonij Sigillum nrum medietate pntibus est appensum
Actum et Datum in Plosk feria secunda infra octab Assumpcionis
Sue gloriose virginis Marie anno dni Millesimo quadringentesimo
quinquagesimo quinto / Alterius tre tenor seqũ Nos Nicolaus
de Sabyerto de eadem Judex et Jacobus de Cassubis subnotarius Plocz
Sigillifer Tenore pntium tenore quibus expedit quarum Sabierko notum
Habetur quod coram nobis expedit quarto Nonas Mensis Junij Anno dni
Millesimo quadringentesimo quinquagesimo quinto Tandem
coram nobis Nobilis Nicolaus de Sabyerto Quia tenetur
Quadraginta Creagenas grossorum ut solvit Nobis Stanislao de potu
bozy solvere in octabis Septembris sub Certa Pena In qua rasi
quis huius solvent aut quemquomodo solvere neglexerint Ipsum
Sabierko Ipsius bonorum; quam Magnificus Christophorus
de Sampa Palatinus Plocz apud Nobilem Nicolaum Sabyerto
emerat que pena eidem Nicolao Sabierko esset penna dimidiare
una cum Ipsa Stanislao et in Prima cadat que supra Ipsa Stanislao
et Sibi in Potzubozy Hereditate et in Dispatio Sabierko Sita in
Slonge et Kapl cum suis Juribus ut alias Sabierko pertinentibus
cum Sabierko molendino et Silvestris quatuor Curiis
Curia molendini molgl p̃ Resignando in Pomarie quadra
Curia Creagenas et in Sabierko Item et ad emendi Stanislaum
Sedet Petrum et meum Jacobi Pomarium Sabierko et Sta
nislaus a Nobis Satisfactum Sua cautione et ab omnibus petitionibus
et demandis et a Jure Expensis et Solary Partem spectantis
Ipse Sp in rata parcon ab omnibus petitionibus non impetendi quadra
ata quadrungi Stampnd Vacat Casu non impetendi Item Stampnd
non erat ipsius Stanislay Sed Sabierko promendi et Stanislao
ad Simplicem Stanislay absentiam Actum Sigillum Nostrum
Sigilla una cum pactis Sunt Supappensa Actum et Datum Sabierko
Feria quarta Pro Cinerum Penitencie Anno dni Millesimo
quadringentesimo octuagesimo tertio

Sedet non

Confirmacio Lappus Coskowo

Anno dñi Xpo et dñi Andreas de Coskowo Cunczemsky. Cum nuper Andreasky Lappus pretensa vi se gessisset cum bona Coskowo sibi strenicky non vi otany. non corrupta rē. Et cum Lappus pretensa petens sibi confirmari et literas Mo manoz confirmare tenus knez Kopnitzer. Et Andreas de Nolczesschewo Judex Johannes de Coskowo Subindex Steine Zawadzky Cognatus knez pretensa petentibus cum futuris Karum noticia Certus quibus expedit presentes Quod Cum in Judicio Coram nobis pretensis presentibus et dñi dñi Johannis Nigra dicti Motzer Knyssir rē cum aliis Nobilibus scabinis ordinarie Stendy venerit Benedictus Albertus de Debrzesky Egidius de Gostynin Nicolaus nec quidam alter Nobilis Johannes

Muscultmen Crassowo

Egmit Anno dñi M°CC° et tr° vicesimo feria Secunda in die Sancti Matthei Apostoli primeps dñus dux Johannes Silesie Sermo. Venerabilibus viris dñis Johanne de Oberg archidiacono debrecen. in Ecclia plocen. Muscultmen Nobili Stephano de Lampyrn et eius Successoribus hereditarie. Super viginti mansis mensure Culmen. per ipm in bonis Crassowo Cgubitki et Cuosinkowo in districtu Skarzen sitis. Et in alijs bonis in dicta nra acquisitis vel in futurum acquirendis. dedit donauit dat donat presentq et futuris. Ita q̃ omes et singuli Incole seu Cmathones huiusmodi viginti mansos de quibus mansis ratio dependere singulis annis tempribus presentes et quelibet ipsius Petri Martini Successores et hi veniunt vel ad ipsum per quoscunq; quouismodo monete in terra ipsius currente, solvi teneantur dño duci vel heredi in pecu-

Kalteu m ploc castren

Egmit Anno dñi M°CC° et lx° viijo. Seremissimus princeps dñus dux Johannes cupiens redditus suos uberiores effici. considerando de industria fidelis Jacobi Advocati de ploc fidelis Jacobi et suos legitimos successores arcem cum kastro quod ipse primus edificauit. sub castro nro ploc sito. In longum et latum ad cum iure ad ipsum pertinente dedit donauit. presentq et futuris. ad quod quilibet hospes omes et singuli homines seu Incole Cmathones ploc et extra residentes plena habebunt emissa bastucandi facultate. sine omnibus impedimentis. Terra duo duos resecandi et pabulum reservandi impedimentis. omnibus suis Cmathonibus et castrensibus seu castri servientibus in eodem bastuco liberam. bastucandi facultate sine alienius pcij Datione. Et omnis quilibet bastuci resecatores dicti principis dñus et ipse Jacobus terram denarios impendet omnibus successoribus, de quo quilibet bastuco. ipse Jacobus. et sui successores. dno duci

vnam Rzeczną grossorum currentium in terra vestra communiter laborantibus per
tres solidos tenebuntur. Et omnis equus Rzeczny solutionem duos pannos liberos
liberum facit et absolvit. Insuper per tempora vite sue, post mortem vero, sui duos
socios et possessores, ad solutionem huiusmodi Rzeczny tenebuntur et omnes alterius Rzeczny
omnes grauate. Ad hoc tenebuntur tempore vite sue. Item nullus laborans sue imperii debeat se forma-
re absque duobus pannis imperii

Privilegium Fraternitas Pannicidarum

Anno dñi m° Cclxxxo septimo in die Sancti Arnolphi presentibus domino
Johanne episcopo Vratislaviensi Johanne de Radzim[o] Gostomiensi castellano Rawicensi
et Cunrado[n]e Marschalco, et vexillifero Cracouiensi Jacobo de Zaborowo nec[n]on
Warschouiensi et Petro[n]illa Premisliensi Duce dux Johannes volens ecclesiam ap
aliqua utilitate posset ditare pro Plocensi duce accepit. Quilibet textor
pannicidarum et aliorum mechanicorum in Opidis et ciuitatibus predictam ciuitatem
Plocensi aduenientibus. demorandi ducat pannum ad fundi ciuitatis Plocensis ad vsus
ciuitatum et in toto Ster lana perficiat. Lapidatum in eadem ciuitate emere. statuimus.
Sed ep[isc]i pannicide et textores seu emere eiusdem ciuitatis Plocensis debent forensibus
et aliis pannos coram vendant. pro quorum beneplacito et voluntate. Hoc tamen non
obmisso. Quidam textores extranei cum suis pannis ad annuales quatuor
celebrandas venientes eadem ciuitate recipiendi. et eorum pannos infra plateam
vendendi liberam habebunt facultatem. Verum volumus duos preterea. Quidem
Plocensi emere admittere. Alii vero extranei. nisi tempore nundinarum Johannis Plocensi panni
vendi et lanam emere et ipsam extra exceptis forpannatibus diebus primo quinto
et nono Plocensi emere debeant

Carta Czechonow
Comutacio Zgrembok et Zakrzewo

Exim

Anno dñi M°cc°lxxxx quadragesimo octauo octauo die mensis Februarii fuit
gesta in ipsa Curia domini presentibus dno Jacobo de Bolmid castellano
Czechonow Rawicensi de Cunradzig vexillifero Plocensi et domi Marschalco Johanne
de Rostkowo capitaneo et subiudice Czechonow et Nobilibus Stanislao de
Zgrembok coram dno domino Johanne ppo constitutis petita renouata. Quia bona
quod hereditarie dicta Zgrembok et Chwyno in districtu Czechonowsky sita
sunt longe et dicti emuli Jacobi sunt et emuli aduersarii et molestatores eiusdem
personis obstinate agunt et Nemorzeby. sunt et Et cum Jacobo patronatus Nobis

Comutacio Mylamy
Stacio Zakrzewo

Esmit

Anno dñi Mcccc[illegible]xxxvij in Czechonow fferia Secunda vincula dominj pictuby
dñi Zawissa de Cmirazycz vexillifero ploren et Marssko, Pawlo de wzoblenko Czechzyn
Jacobo de Zassadowo Lonczyn Cuiamerarijs, Stanislao de zelechow Capitaneo et
Cuppnicarijs plorens ꝛc Nobilis Stanislaus Szembekzky de Chyze et Bernardy
Balkzemsky de Schembek, Communem bonoꝛ mꝛst murum fectum recognouerunt
hñm Sta ꝙ pꝛefatus Stanislaus pꝛatum bonoꝛ in Balkzemo hereditariu, qua
habuit ab eod Bernardo, in dstrictu Czechonow sit In Longin ꝛc Cum om fruc
ctibus Vtilibus ꝛc sed ꝛc pꝛefato Bernardo et suis successoꝛibus legittimis.
pꝛo vno manso quod Bernardy mensure dudu ad Gzanowo Chrzchzyc sit
in Bzenykol hereditat in eod dstrictu Czechon sit Jn longd ꝛc Cum om ꝛc
fruc ꝛc sed ꝛc bona ꝙ bonis terram ꝙ terre quietant et resignat ffratri
et nepti.

ffraternitas fabroꝝ d'ceri fabroꝝ ꝛc bzuczezon:

Exmit

1486

„ dokalozo ske

Anno dñi Mcccc ꝛc Serenissimus dñus dñus Wzinco Johannes dei gzacia
dux Mazouie Cuiauie ꝛc cupiens tempoze sui felicis regiminis bona operaciones
vbertates dedicare virtutis, ac gloriosi fame meritoꝝ, pꝛomotis et diuersis
ciuibus Czechonen, de artificijs, ffabroꝝ Cerifabroꝝ Rothsmid Cultellorum
armifactoꝝ alias plutthnerczow berkstaterum cum fabroꝝ de Nalozi: ~~Cuzzifex~~
Cingulatoꝝ Bladiatorum cum fabroꝝ Mitralozum Cheffchanow, Byglarzom
..bzuczezow/Minzatorum Cantorisow pictoꝝ et aliozum qui ferro carbonibus et malleis
vtuntur in suis artificijs, ffraternitate in ipa Cuntate Czechonen more aliaꝝ
ploren inter se teneri habendi ac ipsius ffratris meritis laudabili obseruandi
sub articulis eidem infrascriptis dedit donauit gressit et admisit dat de gmu
libus eoꝝ benignitate et gzacie ampliatus de pꝛemissis tamen omnibus Cen
pecunioꝝ ac consulum Cuntate emptis ꝙ ipe Cysterium semp saluus et
in solo reseruato Primo igitur pꝛefati artifices de omnibus contractibus in
posterum fraternitate existentibus pro tempoꝛibus quibuscunq; quocies excesse
penas pro se exigere et recipere debebunt eaq; ipi more aliaꝝ se seruato et
in talibus gfecto habere et suis omnino gtradimon gaudere poterunt Ipo
facto anno nupta gfectudine dicte ciuit ploren Demoze inter se
et cum artificibus vacantem. et quem voluerint vxoꝛe eligere debebunt
et poterunt. Requisita tamen voluntate consulum Qui pro tempoꝛe fuerint
ac eoꝝ gfirmacione gsita Item ipi artifices, in suam fraternitate alios
quos sibi viderint vtiles. admittendi et recipiendi Habebunt facultatem
et potestatem omnes. Insup omnes inter se existentes in casu cuiuspiam
et nupta demerita eoꝝ interfectoꝛe et occisoꝛe cum artificibus suis
pꝛemisso admisit et plenam gressi facultate In eo tamen consulu
Qui cum sua voluntate ipsum hinc, ac super Mansio cuiusq; ad ip
parata et obtenta, alios ꝙ omnibus et singulis, tenoꝛibus artificu
cuius positamby et dispositionibus numeroso cuius fraternitatis gradmodo
fraternitas ploren, vbiuis. et gaudet. Vt patris et grauis cuius pꝛemisso
gressit et donauit ac gradu ac decreuit cuius fraternitatis ipsum vocandi,
solum ꝙ pꝛemissis et

Dorano Myeschky

Et sunt Anno dñi 1401 et 1° Nobilis Zemenus de Myeschky omia bona sua hereditaria que ipm̃ habuit ubiq in Myeschky hereditate in desertum exchonum sive omi ambus ffrumentalibus ipm̃ ubiq habitis et in futurum quocq habendis In Longa 2ª Cum omi sua 2ª med 2ª bunby uxhibus 2ª molis sclo mtrum arate Johann et Stanislao de ubiq Slawkonis filiis suis dedit donat et resignauit ffratr et mtrum ara in ubiq p se in pa mr̃ resident ad tpa vite sue reservata et recepta Et Margra ethel rouisdo dicti Zemeny hmõi resignacõm et donacõm suo fratrino ratificat

Et co mstanti Matheo de ubiq psentem donacõm ffrmiter acceptante

Mremiano Myeschky

Et sunt Anno dñi 1401 et 1° Nobilis Stanislaus filius Zemeni de Myeschky conferos Martini Wagdawicz de Cazgoschino pactum recepit Quia sibi Nobilis Stanislaus et Johannes Slawkonis de Myeschky pro ambus bonis paternis maternis ffrmitatibus et derelictis ipsum quidq hereditario et quocunq titulo Jn Longa 2ª Cum omi sua 2ª med 2ª bunby uxhibus 2ª molis sclo mtrum arate Johann et Stanislao de Slawkonis filiis suis dedit donat et resignauit ffratr et mtrum ara in ubiq p se in pa mr̃ resident ad tpa vite sue reservata et recepta Et Margra ethel rouisdo dicti Zemeny hmõi resignacõm et donacõm suo fratrino ratificat

Et co mstanti Matheo de ubiq psentem donacõm ffrmiter acceptante

Stanislao m Johanneo Wrodkowo Abremathie

Et sunt Anno dñi millesimo quadringentesimo octauo Octo m Johannis ffratribus Magnificis et Generosis Nicolao de Strzelno Nobilibus Johanne Lupski Stanislao et Castellano Gnesnensibus Stanislao de Sanowsko de Sanowicz Vexilliferis et marschalco curie Stanislao de Skrzinsko Sudice Kyeuie de Nezerew Semine Johanne de Rogstenin Subindice Nobilibus et Nobilib ac hone: sta Dorothea filia Jacobi de Wrodkowo recognouit vera Johannis Stanislaus Johannis Stanislaus de Myeschky Stanislaus de Slawkonis filiis Jacobi de Wrodkowo ratificat

Et sunt Anno dñi millesimo quadringentesimo octauo Octo m Johannis ffratribus Magnificis et Generosis Nicolao de Strzelno Nobilibus Johanne Lupski Stanislao et Castellano Gnesnensibus Stanislao de Sanowsko de Sanowicz Vexilliferis et marschalco curie Stanislao de Skrzinsko Sudice Kyeuie de Nezerew Semine Johanne de Rogstenin Subindice Nobilibus et Nobilib ac hone: sta Dorothea filia Jacobi de Wrodkowo recognouit vera Johannis Stanislaus Johannis Stanislaus de Myeschky Stanislaus de Slawkonis filiis Jacobi de Wrodkowo ratificat

Zdzary Abremiato

Et sunt Anno dñi et loco ac testibus quibusq feria tercia p̃xima post festum Sancti Martini ffrmitatibus et Nobilis et honesta Dorothea filia petri de Zdzary coram vera Nicolao Ayantzstal de Gruzenske recognouit Quia sibi prefatty patruus Petrus suis pro suis bonis bonis paternis maternis hereditariis et derelictis satisfecit et recepta ab eo Quia satisfecit Nicolaus de Dzialin bonis paternis maternis et derelictis se abremiata est ffratre et matrem

Vendicio trium axamforum pstragy

Anno dñi q et festiuis quibusq; feria secunda p[ro]xima ante festum sancte Catherine virginis sub anno dñi mcccc lxxxvij et decimo octauo hora post meridiem circiter in domo habitacionis mei notarii infrascripti ac testium subscriptorum in presencia honorabilium virorum dñi Johannis Lutken de Lewchow et Stanislai Lewkowski de pstragy ac discretorum Thome Lange de Lewchow et Laurencii Thome de eadem ac aliorum quam plurimorum fidedignorum ad hoc specialiter vocatorum et rogatorum constitutus personaliter honorabilis dñs Johannes filius Albrycht de pstragy pro se ac suis heredibus et successoribus quibuscunq; ex una parte et honorabilis dñs Nicolaus Johannis filius Albrycht de pstragy pro se ac suis heredibus et successoribus quibuscunq; ex altera parte ad castrum mansos pstragy

Tuschky resignacio

Anno dñi et die supra quinto mensis Octobris dñus Nicolaus Matthie de Tuschky patronus resignauit dñis duobus mansis mensure theutonicalis in Tuschky hereditate in districtu Lancen situatis et partem bonorum que ipsum contingunt in predicta hereditate in eodem districtu Lancen ac dñis Johanni et Stanislao de eadem pro augmento porcionum suarum hereditariarum in manus dñi Johannis Lutken de Lewchow et Laurencii Thome de eadem ac aliorum quam plurimorum fidedignorum ad hoc specialiter vocatorum et rogatorum constitutus personaliter honorabilis dñs Johannes filius Albrycht de pstragy pro se ac suis heredibus et successoribus quibuscunq; ex una parte et honorabilis dñs Nicolaus Johannis filius Albrycht de pstragy pro se ac suis heredibus et successoribus quibuscunq; ex altera parte ad castrum mansos pstragy

Confirmacio iuris Czalowamsky

Anno dñi et die supra quinto mensis Octobris dñus Nicolaus Jerslaus de Chalowam Nauigator Ostrolancen et dñus Johannes Lutken de Lewchow Pincerna Ostrolancen ac dñus Nicolaus Johannis filius Albrycht de pstragy infrascripti mei notarii coram testibus subscriptis ad hoc specialiter vocatis et rogatis personaliter constitutis dñs Jerslaus de Chalowam Nauigator Ostrolancen et dñus Johannes Lutken de Lewchow Pincerna Ostrolancen ac dñus Nicolaus Johannis filius Albrycht de pstragy predicti ex una parte et honorabilis dñs Johannes Albrycht de pstragy ex altera parte

[illegible] [illegible] [illegible] [

Divisio bonorum hereditariorum Wolemsthoz in Czyrchonow.

Exímit

Anno et hac feria septa mortuus Stosz Innocentii pp Natum pp in Czyrchonow Nobles Nicolaum vayelslaum et Stanislaum et andream filios olim Nobilis Jakzaum de wola Junsien Banazum hereditarios inter se stetim in hunc modum recognoverit pactum et manulabia fecerunt et obligarunt Quo videlicet Quod Nobilis Nicolaus cessit medietas ville Dobrzyalowo in superiori wyssuty cum antiqua area et cum Incolis que tunc habebat, resiedentib et medietas hereditatis Lagowo preter unam sortem granicrib eiusdem ville Dobrzyalowo et quarta pars ville wola in superiori Czyrchonow cum molendino in longo et lato et duo cum Jure ac obligationib ad dictum pertinentib. Andreas vero cessit pertinentiis Junsien alia medietas ville Dobrzyalowo et medietas hereditatis Lagowo et quarta pars ville wola cum molendino cum area in qua Stanislaus aute dictum residebat. Stanislaus autem cessit medietas ville Dobrzyalowo cum antiqua area tota paterna et quinq mansis quem sibi patri Nicolaus cum andrea adiudicarunt cum agricolis et pertinentiis hoc pacto dumtaxat quod Nicolaus et andreas ac sui successores hospitum habebunt libertatem pandere pisces in rubo pratum, ad mensas suas et molendinum communem habebunt libertatem forestandi pratorib et pratoria adaptare vestimenta ablatura, aquam purgare in rubo pratum, Item cum andreas Nicolai Stanislay et andree remanentes reformare teneantur et sepiturum alb gwoz et patris Nicolaus cum andrea habebunt in pascuis Stanislay Inos ostulanos et thybrunatale cum orto post ipsa cessit antiquitate. Wayelyslaus vero dimidium pratum cessit ville thymowo et quarta pars ville przewyslze in superiori thymowo et idem Wayelyslaus debet adire Stanislaum ad bona hereditaria molat frugarie stagnum pisces in eo et cum nullus eorum habebit aliquid Jure seu statu ad possessionatu in predicta Dobrzyalowo excepto Nicolay cum andrea

przemptnarum ploczko

Omne de loco ubi ostensum primum dux Wyssmeo Bone Bruz Venerabili Stanislai de hippis placuit et vexillum domus Virginis Nazarei sibi et suis successoribus [illegible] pmtnarend ad via que ducit ad vistum et platea Cayserey et ad rippa Alti fluvij vista sita. His finit ploczko. ad ora Hunc vinea et agribus ac area in longo et duo cum huc et aut et dedi dimit et ac signum pactus et mihum pretera dux primus, hunc pmtnarend pred ared cum mutt liberum et absit impedim ab omnibus suis ac Cayserey et officiali loci quecunq. et alterat qui sua pmtnet pisc. cum ibus thymowo nigarum allecto dacys angorys et precangrys et ostrobnowsky hunc primus. Item et omnibus et a modo pfatis Stanislay Nicolay et Virginem pmtnarend ad ora area et mutt ad suos successores pacem et omnia generalem libertatem pactus et mihum

Eginit

Statio dzyecesis confirmato Roststowo

Anno d et tp quibusdz ꝙ dzyecesis dicta ꝓuincie
ꝓuincia ꝓ festum sancti dyatheze epi constitutis ꝓsonalr
Nobilis Bogislaus de Rostzbowo priuilegiu infrascriptum di tenoꝛ
et ordine ꝓlatoꝝ principes fecit recordari dns videlicet ꝙ dicta
dicte dyecesis ecclesie et ꝓdecessoꝛes ei⁹ consueuit non tantu
ꝛeceptum sed et ꝓmissoꝛ et ꝓmissa ecclesie
Deꝛ nostꝛa Jhesus Xpc dns noꝛ amen ad ꝓpetua
et hoc ꝓlatoꝝ ꝓsentiu ꝓuidet humana fragilitas dignitatu
tum ꝓpteꝛ ꝙ futuꝛoꝝ tollat oblioꝛ quib⁹ ꝛepetit uniꝛ
ꝓmodo ad finem uenit ꝓ Nobilem ꝓfectu uniuꝛsal⁹ ꝓsentiu
ꝓmanu uenient ꝓfat⁹ Nobilis Johannes dei et apostolice sedis
Castellanus nec ꝛemanebit uel ꝛaatus nec aliquo etiam
sednto sed sanu mente et coꝛe ꝛeputet posse ꝓsum
tabulam hereditatium paternam in Castellanea in dyocesi
uno plaustro tm ducto et ꝓuecto ubi fundus hereditatis
redditus ꝓuentus agri ꝓuate ꝛemote pascua silue gaza
Rerum uestiu nomina subtili meditatione ꝓsequi longum
ualuit ago et agnat⁹ de uenisse et quale ꝙmq; eaꝝ
tangi ad finem posset quelibet ꝓpetatis que in radem
adhuc sunt nec umq; uideant posstea seu quale
augmentu humana ꝓuidentia mediante deꝛiuari debeat
ꝓsens in scriptis gramatis signis quibus in longu et latu
se ꝛetendentib⁹ aliis hereditatib⁹ diuisa est distincta
et limitata uideꝛi ꝓnt debuit aut aliqui ꝓuento
ꝓsentes ꝓmisit ꝓ se et suos successoꝛes ꝙ ipsi
futuꝛi ꝓmoꝛe ꝙ ꝓfat⁹ Nobilis Johannes
ꝓfatum Nobilem Jaroslaum
pauli agrestem et Bartholomeum
ꝓsentib⁹ ꝙmdiu
ꝛegnum et ꝓuinciam
et ꝓ eoꝛu ꝙ ualere ꝛegnicolaꝝ
impetitu ꝓcedente et coram nob⁹ iusto uendicaꝛe
ꝛetinuit ꝓ ipsos ꝓmunitos Jaroslaum agrestem et
Bartholomeum et ipsoꝝ successoꝛes libꝛos ꝓdictam poteꝛ
ꝙdem tenenda ꝛegenda gubernanda ꝛeꝛigenda et pacifice
et quiete tpꝛe ꝓfatus possidenda et ea dandi donandi
uendendi de ꝛe ꝓpꝛia et ꝛe alienata et ad usus
applicandi ꝓmittendi ꝓut ipse ꝓcuꝛatoꝛes successoꝛes
libꝛi melius et utilius ꝛedigere poterit ꝛeꝛeditu uestra
tacu et successoꝛu uestꝛoꝝ ꝓmodi habita et ꝛegnicola
salubꝛiter pariter et ꝛeꝛigi ꝓuera uolens ꝓfatos Nobilis
Jaroslaum pauli agrestem et Bartholomeum uestꝛis literis
ꝛea et pacifice ꝓfatam poteꝛem in Castellanea de Jure
palmeꝛi in sub ꝛetentionem ꝙ dicti Jaroslaus et
fugnal⁹ puncte condicionib⁹ et pactis appositis transferunt
impetitu transmutaꝛi de ꝛe in radem poteꝛem quod fuit
palmeꝛalia pꝛamplius uenustoꝝ ꝓmittam ꝙ fuit ea
subditatoꝝ suoꝝ et fugis plene ꝓcuꝛans ꝙ ipsi
et gratie uie dominoꝝ suoꝝ fugis super ꝛebꝰ suis
debita ꝛei et ꝛespꝰ ꝓuidam ꝓ duodecim ꝓassis

et Cruabunt Dampnus ruspre et Senamq pfate Nobilis Sotislas
Pauli assyssa et Bartholomeo suis q Cristine pmittat Sucl
Cayab tam magnas quas phas teminalis et cruples ruspa
metab Ste parsp Sudrstte rotoch appuy fore et pabla
ergo recessus gustrungz et dlata pmissa repallate
pene p plestate Sinul impetrando Sict viadsta saopus
essyssuery mplacere nemby aut vlimus supplere
cergat et deprecat Du ring zy ysmum Sigallum
uper manestatt Pstib et appensu sigilla q nros
cera rubea pr sibem mclioren abrgo mpss Actum
et datum in plarga fera qrta pst de sancte Elizabeth
anno dni apsimo quadringentesimo terc una Astano
Pstib Sicut Nobilis fidalis uis Stanislao de Strzegowo
plebano Sclgamus de Sleymowo Sandrzey Sudrzeius
Nicolao de Crassowo vicethesoro Rasseu ayssima Sto
Sherz Cayssanus plebs Redwan de Bapsto Sarcelozawa
cum uis Sratislao Sto Polnych et aglyse Stephano
de ayssthesowo Crasyano de Zaborowo et alys qm plurib
testib fidedignis Sicto pr manus Stanislay Sanctlary
uis Regsseny Sung spuden petrouby et seltuet

Abiemnato Targowise

Sfinit

Anno Sco et tpe de fena secunda Nuvastinu Sunt Dnus erasm
Nobis et honesta margaretha sua Sponsa Nicolay de Sleygowo
Sudre dzyerchen pro ostituta palam recognit qua sibi Sicto
Nicolaus pr ysdem pro emdo bono patrimo et matemo Sipsam
concernentib et quib concernunt in Sleygowo et alib
hereditt in dsto dzyerchow sitis sabssent et recepta bona
sabstancia de Sicto bono pdicto et inuenib ac hereditt
Sicti Nicolay pr suo ablemdamt

tr nota

Sozyzmo

Exunt

Anno dni millesimo quadringentesimo septuagesimo octauo
in vigilia sancte margarethe in dzyerchowo pdicti Sancti Jacobi
de Sopczyarzyce Sacerdotibus Jacobo de Boglewyce dzyerchey
Johanne Lyssky Jacobo Lubiensky wosthradiey Cracouien
Andrea de Sozyzmo recognist Quia Sicta ysdem bona hereditaria mobilia et inmobilia in Sozyzmo et Bukownyce hereditarib in dsto dzyerchey sitis quatuor pannis pannostatib et lectis in lanugine et Sabs ad dictum arbi et sumptib suis pro se Sicto Johanne Sluano suo de pdicti sicut Sancti et Resignauit Sictus et mercy et cognis pfatus Johannes eidem Andree suis quod bona sua hereditaria mobilia et inmobilia et pmutatis mercy Sictis in Sozyzmo et Bukownyce in Longum et latum dum ambo et sumptib vbi et vel pr resignat ad sicut Sancti Sictus et mercy

tr nota

Hec nota ysbata et exportata et antedicta Sancti Andree et sibi ac ysdem mercy Primkegud in Faza bona de Primkegud Nobilis Sozymsta de Sozyzmo petunt sibi hinc et ostendy sigilla apposita

Balemnostra

Exmt

anno loco et tempore ac tre vt superius per antecessores Nostre scripti
Reverendus in xpo pater dominus Dominus Johannes Dei gracia episcopus
ius Vratislaviensis per Hermannum Stanislaum Virtzpadem Notarium nostre
plebanie impensarum et impendendarum ac Bona Hospitalis Sancte
Katherine extra agnos plebanie dicti Hospitalis ville Palmirowo ny[illegible]
plebanie ffre p[er]dicte site in vinis detacandis et denotis et firmatis
per[illegible] Ipsum Stanislaum Virtzpadem Notarium p[er] dictum Hospitalis
pro tempore existentem ac ipsum diligenter abolent examinatis
et diligenter ac recepit ab eisdem et singulis premissis iudicialibus
marginibus et pro eius iudicium subiudicium pallatinorum
castellanorum officiorum et aliorum quorumcunque ad hec
per eosdem nullis de mis ebenotatum preiudicium seu debet
Quocirca mandatum fuit primo pignoratali dominus recepta
dicto nobili Jacobo Judex vnus obmundi vocatus, quessib nuncii
nuncupati dicte et pacifice tenebitur impetrum bonis quibus
eundem Judicati dicti et in ipsa redempnatis seu ten-
dempnati fuerit aut fuerint, Insuper petitum Stanislaw
Virtzpadem plebani et eius dominus mandat qui pignora
vendenda consulatis seu consulatis absolvit exemit et recepit
ipsum et dicit. dominus impetrum ab eisdem Judicibus
eius Judicium. tenuerit quod, obmundum pallatinos Castel-
lanorum officiorum quorumcunque, quarumcunque dignitatis
fuisset per p dictos per eosdem non Judicat et citati
non comparet primo ipsum et eius dominus
ab huius oppositum et non responsum nulla ingressi
nisi tacitum Juridi primo in tribus Juridicis hui dicti
Juridi assignata citatis et evocatus et eius dominus
comparere et se excusare quibus de se quibusdam pu
quibusquidem causis magnus aut plus tradi fuerat
impetrum tenebitur et eius dominus tenebitur
pactus Stanislaus Virtzpadem et pro ipse citat et eius
dominus tenebunt p ipse citatis

Stacio Czechonow Resigna[cio]
bonor Strachoczino

Exmt

Anno dm Millesimo cccc lxxx octavo in Czechanowo feria sexta ante dominam
Reminiscere presentibus honorabilibus Johanne de Lyppa castellano Rogozn.
et Strzalkowo vicepalatino Plocen, et Marsalco curie Nicolao de Lnychowo
Thesaurario Plocen. et Nobilibus Nicolao de Strachocino Stanislao
Strachocino in districtu Markonien situ etc. omnibus hominibus et
singulis, etc omnibus Hominibus Strzyzewo et Cyssorzno dicti adiacentibus
in dominio etc etc anno etc Notandum presentes fuimus quod Nobilis
Nicolaus etc nt etc p quinquaginta Strzalkowo grossos in medio
Nobilis Johanni eiusdem Strzyzkowskym et suis Successoribus vendit et assignat
Actum et datum. Nobilis Nicolaus predictus Johanni et fidelissime parere pro

(Stanislao Trebnic Dzwony scriptum) Stanislao

hermñ nyta terre vnsrenz. et alia a suis consanguineis et affinibus Vr
ep dampnu preceptum non fuit quod Johannes ~~de Schulen~~ et Stanislai Trebinn
Lyuen sed prefati Slawkay

advocacia kyelsko

Eſiunt Anno dñi Lxx et kl coram nobis Nobilibus et honesta Agnete relicta
olim Stanislai Cath dñe plorn consorte vo olim Nobilis Nicolai advocati de
Kyelsko palam dct. Quia stam quod prem pecum advocatie in oppido Kyelsko in
Terra Sploren sitt, tam in agris qñ arcis ad quam respectu precor prem
maxem prefati Nicolai advocati grecuntur. In longum dr dum ang hrs dr
nat dr Nobilis Gregorius de Kologrivo przemysl plorn et advocatus in kyelsko
dr quod Swyssenby pro rignis Reptis Rsagrnis Crossecum in Schulz
vendidit et resignat pecum et mitum. Et tandz unsdam pr Nobilem et
honestam Margarethan pauli Gyatzek de Sploz Katherinam Mathie de Schulz
Dorothea Nicolai de Cherhonow, consortes, filie olim prefati Nicolai advocati
de Kyelsko palam resignant suis meris et spontaneis voluntatibus. Quia ipsas
prefatus Nobilis Gregorius przemysl pro quarta portionibus dicte advocatie
ad quas quarterby, cum omnibz pertinentiis et directis quas quidem
futuris quolz quarteris sortiri debet et cum esset. Quarum quidem sortium
de quo Gregorius sortes sunt se recepisse. Margaretha et Katherina per Reptem
Rsagrnas Crossecum in Schulz et Dorothea dictum Rsagrnas eusdz monte.
Quia quidz sortitione recepta prefate Margaretha Katherina et Dorothea de
dicta Cracz et pertinentiis hmodi advocatie pertinentibz et directis quas
pertinentibz et quarteribz in futurum quolz, prefatus Gregorius et suis sortibz
esserunt et se abdicaverunt pecis et mitum, dimittentes pertinentias et bona
dicte advocatie post Petrum quartum quolz, si quis ex hac luce absq
prole decedere contigerit. pro se reservando Quo bona et pertinentias dicte ad
vocatie post dictum Petrum, si fuerint per mortem eusdz ad quas sororibus
prefate Margaretha Katherina et Dorothea, non alteri nisi prefatis Gre
gorio vendere et resignare debebunt, aut quod Cracz[illegible] et hoc stdm
ordinare et taxam dictarz portionum eusdz advocatie superius expressa
rt et tempus de quarta Portione eusdz advocatie, inter prefatas sororios
ad quas Petrum quartum, redendo, et se abdicando pecis et mitum p qua porcio
Gregorius non plus habebit dare quo Gregorius, nisi quot vni et prefatis sororibus
dedit et

Annovaria kGosthowo

Eſiunt Anno dñi Lxx et kl ut supra coram dño Jane Johanne plebano
ranschutz Nobilibus Nicolao filiis olim Nobilis Johannis Rzeszyanek
de Gozosthowo, filio et fratri germanis Reptis Michaelis et Johannis nobilibus

oppossit Dño p̃mittẽm post quod habuerunt super villam Rzosthowo
in terra Vyschy sch̃ relationem consensum tenuis matricul̃ sen nova in
libro thezauri p̃mittẽtiar Remissum p̃tenuerũ dñor Conradi Kazimiry
Bolcslai et Johannis dum Mazovie et Russie non d'minor &c. Rzepta
est gtmez. in hunc modũ. Anno dñi Millesimo quadringentesimo octogesimo quarto
in festo s'abbo ante pentecosten Magni videlicet pulsibus Magnifici et
potentiosi et nobilibus Johannis de Rogalowycze palatini warschowiensis
Stanislai de Oszka warschowiensis Johannis de Myssyewo Starzem Stanislaw
Wansch de Dobrzanikowo Szczepanowski Vincencii de Cyrzyce Marschalci
et Kathrzberti de Bolczewo et Matthie de Thasnowo Cancellarii tunc
vice Conradi Kazimiry Bolcz Johannis &c. Romfridi &c. Quo attento
et diligenter pensatis scriptis Stanislai Stanislai Johannis Oyrzezanski
de Czarnyczo quibus scias rezedy predictus p̃tendebat Stanislaus et
wladislaus germani duobus Mazovie p̃dictis vide. et nobis fidelibus et
multiplicibus complacuit et insuper omnes fidelitas studio applicabit
hereum ultimum Ubi villam nram dictam nsi vsq; dictum Rzesthowo
dictam. in dyscretum nro Vyschy sch̃ vigil vigilii cum dimidio mansi
mansos nros Gramice nostrates magnificis a Rzesthowo Nadbory cum
vltra zippa fluvij vistulam nros Gramice Mozarze dictam
et Brodowskie vistulenske et Ochapy vsq; ad Gramice p̃dictas
dedimus donamus gratulamur et assignamus p̃tenore et virtute
Presentium damus donamus assignamus et assignamus cum omnibus et singulis
suis pertinentiis et cum omni jure et dominio &c. hinc vsq; &c.
cum quod Nicolaus dux p̃mittat hanc scripturam Stanislaus nota
hungeh in forma p̃mittat tussimus et redigere debet dignaretur
cum presentibus nostr &c. dux p̃mittat manuta hungeh in forma
p̃mittat, redigere mandat, ac eam in omnibus punctis &c. forma
p̃tenore et virtute. et pactis omnibus et singulis robore p̃tenore firmit

t z nota

In ostralanka molem super Omolew

eginit

Anno dñi Millesimo quadringentesimo octogesimo septimo In ostralanka
festum gmina an dominum Oanch. Nicolaus Barczo de Gumczycz
vexillifer Polonie et Marschalcus Johannes de Strzesschino Judex Cracovien
Nicolaus de Ciempa Stephanus Vyschy &c. Jeremyssimus. p̃mittat dñus
dux Johannes. porcum Molendinum super flumen Omolew in ostralanka
situm habent a dezotha drazewska. medietatem que mensura in se con
tinet. pro viginti sexagenis Groschorum in medio &c. Et Georgius
Molendinator de Abel. porro suam emptis medietatem que mensura
in se continet In longo &c. cum omni jure &c. nil &c. pro quadraginta
sexagenis emptis monete. predicto Matheo Syrinya et suis successoribus
vendiderunt et resignarunt p̃tenore et virtute. Molendino ferrato &c.

In Lonza Statio Resignatio sex mansorum in Curzantkow

Explicit

Anno quo supra in Lonza feria tercia termo primo ad domorales Lectum publicis sub pacto de Grabowo capellano Hieronymi Zawyssicza de Curzantkow vogthsero plozcen et aliis multis Testibus de Lyssyelnicza wogthsch et Jelgnino de Chrostkowo Lantzcy Judicibus ac Nicolao de Lanspa Tribuno wogthsch de Radlesb Swatchoslaus et katherina soror patruelis de Curzantkby palam recognouerunt, Quod ipse Swatchoslaus quatuor mansos cum curia Curzcy et katherina duos mansos simul cum curia Curzcy In et super Curzantkby hereditate in Lestritu Nowodworcy per dotis jure in longo et lato Ita prout eis gravamen per dominos fuit in longo et lato Ita prout eis gravamen per dominos fuit assignatum seu limitatum ab vogthsch Hieronymo, cum circumcisionibus videlicet in eisdem gramicibus et ab Oberniczk ipsorum mansorum usque ad Swa gramices ab vogthsch Hieronymo usque cum Oberniczk vsque ad Swa gramices ab vogthsch Hieronymo et Jacobo Curzcy et Nicolao de Lanspa Tribuno vogthsch de Radlesb et Jacob Curzcy, mensa cum cum Jure et dominio ac alijs et singulis utilitatibus et vsibus ad ipsa pro quadraginta Stragrus et Jacob Stragens, grossorum in medijbus ac Jacob eorum in valore Trium Stragrum Nobilis Stanislao Pchelpo Jacobo et Paulo filijs Jacob de vogthsch Swatchoslaus resignauerunt et vendiderunt ipsum et meum et ibidem pfatus Swatchoslaus Hieronimus ultra eosdem sex mansos quinque Curzcy, gravamen Justitiales Jobet eis eundem mansos pfatos, katherina pro predicta recepit pro se eosdem Hieronimus pariter Jacob mansos supradictos de quibus gunde sex mansis pchelpus medium alterius mansum Jacobus mansi Pauli mansum et Stanislaus mansum sex dimidium mansorum passebunt et Hieronimus vsez se quinque Curzcy Jolt not Jolebunt /

Abremnad Karthzmyki

Explicit

Anno dni dom et ho vsesp. Generosa Domina filia olim Magnifici Alberti de Karthzmyky consors Nobilis Jacobi de Bzathow vsaq non vsitato remedio adire pudicam. Ad eorum Nobilis Hieronimi de Korkowo Nolomy et Stanislai vxoris Notarii, ad eam de Curzcy Jacob Jacobi Jacobum recognouit Domina Venerabilis et Nobilis Nicolaus plozcen et marschalcus Cracouy Thomas et Jacob de Karthzmyky germanum ipsius Jacobi omnibus bonis primis maternis et Primyntzkby pam in duorubus Mazouie et vna Domine gremiebus et gremiale in futurum Jacobi sibi vendite et in effectum Dna ipsis Jacobus recepta pfata Domina de bonis pdicte primis maternis et primyntzky pam gremiebus et gremiale in futurum omnibus pfatus Nicolaus Thomas et Jacobo et eorum suaskby abremcauit se Jpsius et Jacobum

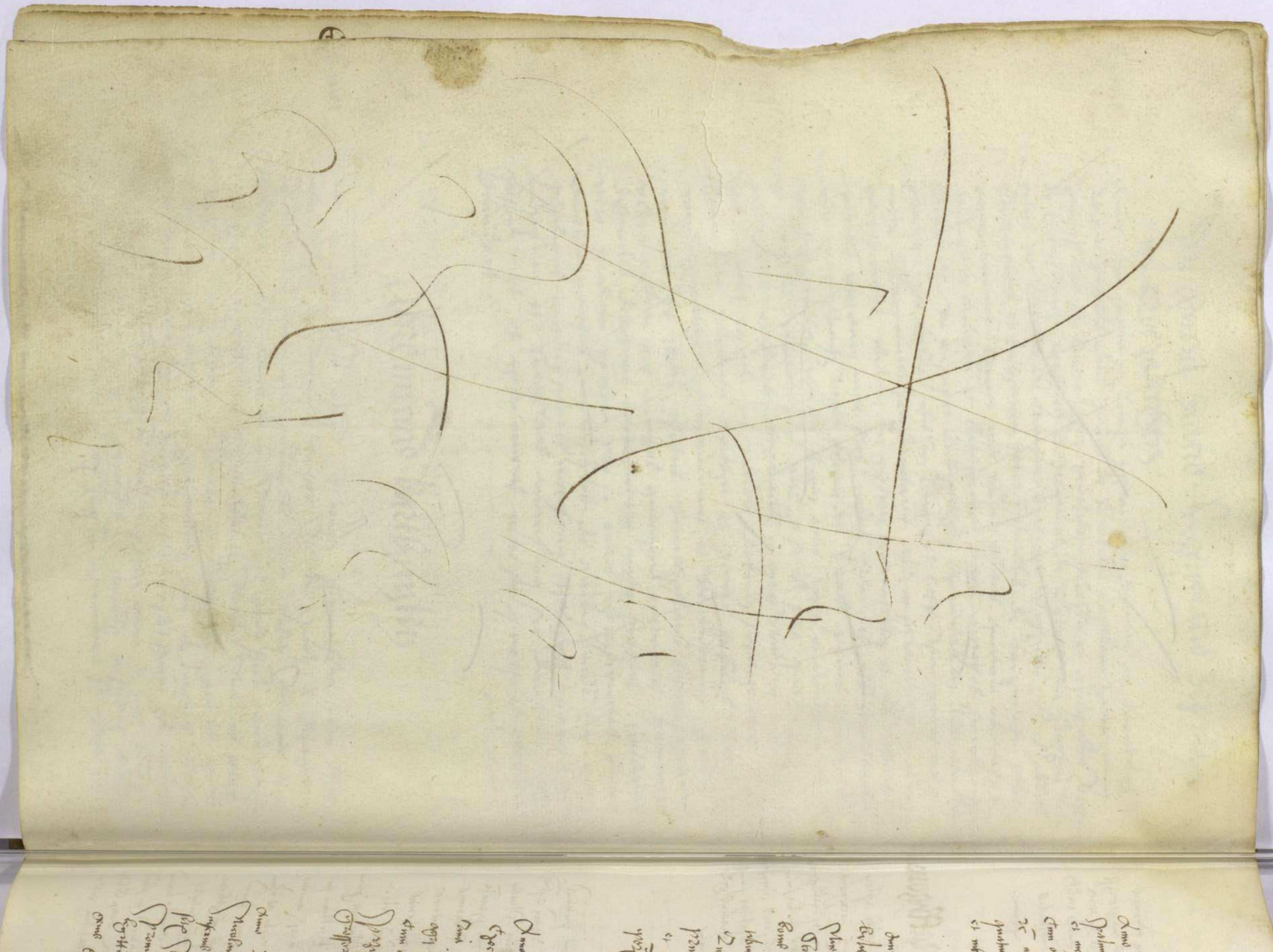

Resignacio Czyzibori

Finit

Feria sexta post Invocavit Reminiscere

Anno dm̃i lxxo ixo et xo nti[n]o ∥ Nobilis Nicolaus Kathzbory de Czyzibor
Spatium resignat Zmia trey mi medio mansor mensure Culmen. cum dapkm
et medio Syroszubus in Czyzibory hereditar in districtu Zonzen Sol Sn Longr
Cum om jure &c omnibus vtilitatibus pratis ortis borcis arcubus molturis
&c mt &c Nobilibus Johanni et Bartholomeo de Buch p vigmti et
quatuor Osagines grossos in medyssol vendidit et resignat ffratribus
et nobis in pratis suntebus

Resignacio Rudno

Eximit

Anno dm̃i lxxo ixo et xo Coram dno Joh[ann]e p[re]p[osi]to p[ar]ochiali Sa
cracovien ecclie ortka ffratri olim Nobilis Nicolai de Rudno Canonici Sa
cracovien Nicolay Belanga de Brzebrzewo patria resignat Zmia ffratri Nicolao
Stanislao Johanne et Petro de Rudno Germanis ipius p omnibus
bonis paternis maternis ffraternis habitis et habendis et de iure ipsam quota parte
habere et spectare in futurum pertinentibus resignat et cum effectu
Zma quod scripturas recepta sufficiens ostensa ortka ordinem bonor
primo maternor ffraternor et de iure ipsam quota parte spectantium
et spectantis in futurum prefatis Stanislao Johanni et Petro et
post suos se abdicauit ffratres et nominat

Resignacio Mazemino

Eximit

∥ de Mazemino

Anno dm̃i lxxo ixo et xo Nobilis Nicolaus ∥ filius olim Spanh
Czechowsky Campore de Kessay de Zelechowo Spatium resignat
Zmia duas mansas medias mansas mensure Culmey. cum pratis Syroszubus
agris in Mazemino hereditar in districtu Zonzen Sol Sn Longr et
Cum omi jure &c omnibus vtilitatibus &c mt &c Nobili Nicolao
Sprzepkowo de Buch et suis successoribus p ortoderum resignat
Cessarum in medyss vendidit et resignauit ffratri et nobis

Molendinum Zambrowo

Finit

Anno dm̃i lxxo ixo et xo Coram dno Joh[ann]e p[re]p[osi]to ecclie Sa
cracovien Nicolaus Molendinator de Zambrowo Spatium resignat Zmia Molendinum
unum super fluuio Nablawy in Zambrowo capud in districtu Zonzen
Sol Sn Longr &c Cum om jure suo &c omnibus vtilitatibus &c mt &c
Sprzendo Petro Czwarzonka de dobrzanowo et suis successoribus
legittimis vendidit et resignauit ffratri et nobis pro Sexcen
tis mis Cassis in medyss

In Vrzna wanssosche advocia

Egimit anno dñi . In vrzna dñica exaudi ... Dominus Albertus advocatus de wanssosche palam resignat. Una pecoram ipius advocatie duas mansos in ipsa mensura culmen mig cubo alb prezsyarego. In opido wanssosche in hora vesperi sibi In longum et latum . ze cum omn iure sno ze ac omnibus vtilib; ze mil ze Dominus Albertus stumpka de wanssosche et suis successoribus pro septingenta sexagenis grossorum in medio grossi vendidit et resignauit ffratri et nepoti.

In lomza vendicio portus zakrzewo

Egimit anno ... et lxxix. dnica post festum philippi et Jacobi apostolorum in lomza Nobilis petrus filius petri de drogdowo palam recognouit quia pecora sua tota ad ipsum pleneret et spectaret in zakrzewo Hereditarie in ipsorum etzerbery pro agrum sibi in longum et latum cum omni iure ac omnibus vtilibus et vsufructibus pertinentibus resignando Nobilibus petro Jahan paulo et dyrsthero filiis Jacobi de porathe pro centum sexagenis grossorum in medio grossi vendidit et resignauit ffratri et nepoti

Confirmacio Kyelbowo

Egimit anno dñi Millesimo cccxxxvijo In czerkowo feria sexta festa Stanislai martiris. Coram Nicolao de Crosnye . Petro Johanne de Vrzna Iuppa Vrzna Cristino Jacobi de Cumiagez vicethesaro Petro . et Curie vte Marsalco . Nicolao de Thargowie Judice Czerkowy . et Coram dño Principe Johanne predicto Constituti Nobiles Stanislaus cum filio suo Johanne . Mathias Martinus Jacobus Petrus Stephanus filii Stiborii Paulus Mathias Andreas Nicolaus filii Johannis Lucas Nicolaus Jacobus filii petri Jacobi de Kyelbowo Et Petrus de Strozangino . Exhibuerunt infrascriptum tenorem Cuius Tenor talis Nos Johannes Kotkay dux Mazovie Dominus thenoi et predecessorum dñi duces de communi . super bona Kyelbowo seruientibus non vocatis non auditis et penitus indefensis confirmauimus et ad Cyrographum nostrum redigi . Cuius tenor sequitur de verbo ad verbum et est talis In nomine domini amen et individue Trinitatis amen Decet nos et est nobis honestum ut in se benemeritis et in suis posteris premiorum beneficia augmentemus Ego igitur Boleslaus dei gra dux Mazovie tenore presencium notum facimus volumus esse notum Quod de maturo consilio baronum nostrorum in terra Mazovie existentium videlicet Stanislai Castellani Plocensis et Albini Cancellarii nostri seruitores . de terra Dobrinensi et de genealogia ipsius dicti Kyelbogo cum filiis meis bonis et hereditariis Kodlo Magodo et Stanislao coram

orth hæres mea Mazouia dedi donaui & ea & eor[um] legittimis & successoribus meis quicquid mei hereditarie in Kolbowo in territorio Plocensi cum integritate aiq[ue] libertate cum campis agris prati[s] aquis nemoribus & cum omni vtilitate ad ipsa pertinente Hec & eor[um] posteris suis liberos & heredes & successores Stanislaum & Albertum eor[um] posteris suis liberis & heredibus & successoribus Stanislaus & Petrus[?] & aliis successoribus meis eor[um] posteris suis liberis & heredibus meis eor[um] posteris Stanislaus & Petrus[?] & aliis successoribus meis

Potrukozij

Egnit anno dñi dñe et ꝑ ut supra Jeremyssky primogt dñus dux Johannes
Koy fermorz Nobilis Stanislai de Potrukozi et suoz germanoz Nicolai
et Johannis de eisd impetit et impetendoz ac Justetulmey in forma gñi
ouz eid bona yerz Potrukozi in destrictu Rzyczen sibi prefatos Stanl
Nicolao et Johanni et eoz successoribz legittime dedit donauit ꝑcepit et
unitum, Kuie emg suz donauit dimittendos sen unole bonoz predictoz
Potrukozi de quolzt manso cultu et possessu singulis anis hydam ꝑcepit
ꝑ quolzt festa sancti Martini confessoris et hi venerat Koy consus
anni ꝑ eundem et Latus pragen monete. soluit tenebunt. Preterea
prefatus Nobilis Stanislaus Nicolaum et Johannem et eoz successoz
legittimoz dus premisse. exemit et absolut impetim a Ludwyg Palatinoz
et eozundz officialibz. Ita ꝑ decreto ad pacem coꝛ noy ateinz et citati
non ꝑparent pena eid debit nulla statuta. Nisi coram Ludwyg et sub
iudicibz terrestribz gñalibz. omibz de se querentibz ꝑ omibz comitib. magnis
et parnis ad obtenta se iustificandi. astabunt et ꝑparebunt. Cui dñi
dignew terrestri assignata. evocati et citati.

Scabinx in forma gñi

Bora

Egnit

Anno dñi Lxxx et tpto dñica Jeremyssky dus primogt dus dux Johannes
Koy fermorz Nobilis Paulus Stanislai laicj germanoz de Bora, ꝑ
et suoz successoribz legittime assignata eid bona Bora in districtu Rzyczen sibi
Justetuly in forma gñi dedit et donauit ꝑcepit et unitum Quoz bonoz hyde
de quolzt manso cultu et possessu ad ꝑdictz festum sci Martini ꝑ eundem
et Latus ꝑgruss monete soluj census anni dñi dnq ꝑcepit singulis annis
soluj tenebunt. Preterea ꝑfatus Nobilis Paulus Stanislai laicj germanoz
et suoz successoz dus Primogt exemit et absolut impetim a Ludwyg
Palatinoz et eozundz officialibz Ita ꝑ decretu ad pacem coꝛ dñi nostri
nec citatus et citati noy ꝑparuit pena eid ob noy ꝑparitis et ad citus
nulla statuta Nisi coram iudicibz et subiudicibz terrestribz gñalibz
omibz de se querentibz ꝑ omibz comitib magnis et parnis ad obtenta
se iustificandi. astabunt et ꝑparebunt. Cui dñi dignew terrestri assignata
evocati et citati.

Scabinx in forma gñi

Confirmacio Zabowo

Anno dom etc tho Nobilis Nicolaus de Zabowa literas infrascriptum et causa clapsus ptm. requisitus, petiuit sibi confirmari et renouari. Cuius tenor de verbo ad verbum sequitur talis.

Confirmacio clapsus zrebrna

Anno dom etc tho. Sabbo nra crastina Exaltacionis, Nobilis Gregorius de Zrebrna Plebanus Plocensis, bona nostra ecclesiastica sua Zrebrna scilicet mediatas et omnia clapsus ptem petiuit sibi confirmari ad signum manu redigi. Cuius tenor sequitur de verbo ad verbum et est talis. Nos Nicolaus de Zangrede de Cracouia Studij et Canonicus de Cassouia Custos Plocensis Significamus tenore presencium tam presentibus quam futuris harum noticiam habituris quibus expedit quod nos Nobilis Gregorius et Andreas germani fratres de Nyssa et Skudzenowski nam quidem in vtroque ipsorum sani existentes non vacati nec aliquo dolo circumducti omnes suos fratricidij fratres quos ipsi peremptum et per Egressum recognist Omnia tenetur ducatos cum medio et quindecim florenos ungaros vere et iuste pendentes Nomen quadraginta sex sexagenas grossorum in medysso Nobili et famoso Gregorio Cimi de Zrebrna Plebano Plocensi in quibus quidem duxerat cum medio et quindecim florenis de quibus quidem sexaginta sex sexagenis grossorum premissorum bona sua seu villas Zrebrna et Smogorzewicze dotales in dictorum Plebani Plocensis dominio et Zrebrna Smogorzewicze et Zatum Cimi cum suis Sue et domino de quibus et singulis villis predictis premissis tenentibus Scedulibus emolumentis et obuencionibus quibuscumque de premissis bonis seu villis recepturus a festo Natiuitatis dm proximo omnes de quinque sequentes vsque et tandem obligamur in casu quo ad premissorum bonorum vigil dicti anni a dicto primum diem premissorum, dicti Gregorii et Andreas eius Gregorio non soluerint aut ipsorum solum negligerent. Ipsum primum Gregorium Cimi de Ostrol plebanum dicta bona seu villas Zrebrna et Smogorzewicze sextus Respectus Cimi cum suis et domino et quindecim florenis Hungaricalibus Nomen quadraginta Sexagenis grossorum in medysso et duos denarios pro pena principali ipsorum premissorum et quatuor omnes de quinque sequentes a festo vigil Natiuitatis dicti ad alia sequentia festa emodo de quinque sequentia, tenebit Habebit pacifice et quiete possidebit Sin casu quo ad dictum festum vigil dictum omnes denarium vigil Gregorii dictos cum medio et quindecim florenos Nomen quadraginta sex sexagenas grossorum in medysso et duos denarios Post Respectum est non soluerint. aut quemquam solum negligerent dicta bona seu villas Zrebrna et Smogorzewicze sextus Respectus Cimi cum suis et dominis et Gamerabo ejusdem cum omnibus villis predictis tenentibus redditibus Molendinis aquaticis fructibus vigil et emolumentis vt de et ante emolumentis vt de

villa et molendinis pomerij vineis. pratis. pascuis. pomerijs et ceteris
pertinentijs ad eandem villam et omnes seruitutes legittimos. in pomeriis
principalis. et in bosco dumpni petri et omnibus pertinentijs suis
ad predictam villam Zrebrna et molendinum villam sancti ypolyti vbi in pso
molendino et pomerio stendit ad Zregorium pomerij sepyundi et andree
fratris eius. molendinum et pomerium sancti Zregorij pomerij sepyundi et andree
fratris eius. Item ad ipsum pomerium sancti Zregorij pomerij sepyundi et andree
et pratum ad ipsum pomerium pertinens. Item ad ipsum pomerium sancti Zregorij pomerij sepyundi et andree
et Andreas reponet terminos ad simplicem pmi Zregorij ipsi assereti
ad ipsa prata edificandum et reparandum. et in ipsum cursum ligna et
robora et rubetum. et aggeribus molendinorum et alias septimas de
Nemerouy versus Zrebrna bonas humectare. sic Zregorius hec et libere
dare debebit et sancta et subscripta quatenus et reperiet gazas alia
Zalogia libe ex nunc dare debebit. In cuius rei testimonium presentes
nostre patibus sunt subappensa datum in matrona castri Plosen
sub vexilo in vigilia Natiuitatis dni anno eiusdem Millesimo quadringentesimo
simo Octuagesimo secundo. Item penundy de confirmata.

Confirmatio Septimo

Et sint

Anno dni lxxx et in quinto pmo [illegible] Vey rib dorslaub
de tarnowitz decretorum doctor. [illegible] et pro dno [illegible]
Bohary et officiali plocen. quibuscumque [illegible] vigore dallegat
sub pena et figilli. [illegible] et rubrice subappendendi
sanum sanum. [illegible] vnus alius tenuerit. [illegible] dallegat. pro
parte dicti pleb. [illegible] petunt sibi officium et figillo
manuali roborari. Cuius dni tenor sequitur talis.
Nos andreas Judex Jacobus Burgundo. Platzey Siguinus
tercius plures tam proles qui fratres Zgenuy notarius
Henricus Clerici et alii quamplures Cuenados Juny
ex Judeis Polay principes et duo Leui Johannis

Area in Suburbio Plotzen

Esmt

Anno dñi Mo ccc lxxx et to quinto in vigilia sancti Laurencii martiris
nostri Nos Johannes von Schwanow Bertrandus de Borkowo plebani et Canonicus
ecclesie Cracouiensis et Nicolaus Notarius
Plebis vnius statuimus et ordinamus quod vna cum
de cimiterio ecclesie Cracouiensis ad flumen Wysla plebis nostre
alium Curiam plebis et plebi nostre Curiam
Curiam ipsi et ipsius plebis vicarii
Petrum qui vocatur Walwa cessamus petimus Nos renunciamus
Petro nec alij quorumcunque exigendo in Cunis et Cap et
Cum omni Jure et de eisdem vobis et nichil et prefato
Bertrando et eius Curiarij debet donamus et resignamus presentes
et nouum Curiam quod accepimus et cum edificijs in eadem
pro libere eiusdem Bertrandi tenendum sub hac forma Nos Johannes
liberamus et absolut presentes et nouum ab omni Jure et quouis
obligatum solucionibus Censibus Censu Cunionibus et Cariandis turbatoris
Vexationibus exactionibus Cabarij Cruciatis et Cruciatis datis et collectis et quibuscunque
angariis et Parangariis quocunque nomine vocentur Ita quod
Curiam et a tenendo plena et integra gaudeat libertate ut presentes
Curiam vigore et presentium Curiam cum edificijs tenendum cum
omni Jure et libertatibus et obligatis exceptis tenore huius et
nouum huc donamus et vendimus

Curia Lukoschino

Esmt

Anno dñi Mo ccc lxxx et to Serenissimus Princeps dominus dominus Johannes Dei
Gracia Slesie Pole et Cracouie Dux Comes Tecinensis Dominus et heres
Sacri Imperij hereditarius Silesie Cracouie Cuyauie Comes Tecinensis et Dominus
pena et emenda seu exactiones in dictum Placea scilicet dedit donauit presentibus et
nichilominus Ruy omnia dominium Nouum, omnes et singulas terras seu Curiathones bonorum
Petrowo Wlemissz Lukoschino emptis Petri Tubinine, de quibus nunc nichil et possessio
singulis annis Cyrobus ipsius presentibus ad quidem festum Sancti Martini Confessoris et
Sclust. Sed Veneram, Nos Johannes dux Principis per quinos Sol in solidis Denarios domus
Principis predictus Petrum Tubinie nomine Curia Plebani, ipsum et ipsius successores
est hereditarie eximit et absolut presentes et nichilominus ab omnibus Iudicijs omni Jure
mundum Scultetorum Castellanorum Vogtiarum et officiorum quorumcunque quibuscunque
dignitate presentibus Sola Denarios per eosdem non minuendos nec alienos et extraneos non
exigendi penas eosdem Petrum et suos posteros hereditarios ab non exigendum et
non ruscum nulla sequente, Ipsi autem Iudex quidem terrestri omnibus de ipsis
Tubinibus proventibus emptis magnis et parvis ad abbatem ruscum ipse Petrus
Tubinine et sui successores exhibent nuncium, Et hoc bona Signum quidem
terrestri quidem presentibus et evocati Super presentem Petrum Tubinine
et eius posteros hereditarios, duos Denarios soluet et absit nuncium ab omni
bus penis Iudicialibus ad Iudicium Scultetorum Castellanorum officialium

dignitatem et monasterium quorum, quemq; dignitate ipsi habere, tenere
hic recipere et nominatim expressi, Ita ut ipsi quemcunq; et quandocunq; in
eos penis suis magnis suis parvis quocunq; nomine veniant uel incurrant ipsum
presentibus perinde subiacere et sui successores legitimi nulli omnino de uno pedetenus
honorarium et cor zuparium, solue teneantur Pena quinquagenta Marcharum
communi pene communiter adhibenda dno duci parti obtemperanti Judici duos. Subinde vero
successor noster in hac ecclesia solue ipse Petrus et sui successores legitimi
nuncium solue teneantur ab aliis omnibus penis penitus liberi et immunes
Exempti magnis et parvis, nullis aliis, quibuscunq; nobis non

Vtigyrnije

Anno dñi Millesimo ccc^o lxxxvi^o In vigilia festi Sancte trinitatis Ego Exim[it]
Tamey Zemiwey, publicus Matheus de Kyssyrlingyen publicus notarius Joseph
de Kyssyrlingyen capitis Zamzey, et Andree vicinibus, Johannes de
Kosslyno iudex Zamzey et Storam duo duc Johannes p^r dominum
Nobilem dominum Petrum, Grozeslaum dominum Stramsky de Kostylcowo
Sedzigneum Stramsky de Ostrzyp primi olim Archiepi de vtigyrnije parte
Zemigwanne Una duos mansos curie ville sue dominicales Jugeribus
In vtigyrnije sitos in desertum vigney ville Zamzey et dicte
olim pure et omnibus vtilibus, arcis castri et nostri Nobilis Petri
de Koranow et eius successoribus p^r vigilis sibi assignatos quolibet
Ol. vendendos et resignandos ipsius et nostrum

Chrchonow brzozow

Exim[it]

Anno vt^o feria tercia festi Sancte trinitatis In chrchonow
publicus Johannes Zypsky Castellanus brzozy, Nicolao de Tarnowye iudice
Spytko de wroblewo Gregorius ac Chrchonibus et Nobilibus omnibus partis
de brzozowo parte ex una Una mansi vacui ville eiusdem sitos
Nobilis Margaretha, Nobilis Nicolai brzezansky de poplawe dominica
Matthei de Glassy, consortis, germani fratris, hinc et parum legitimis
Quorum bona sua omnia mobilia et immobilia que nunc habet et in futurum
est habitura, in brzozowo predicto in dicta chrchonow sita et alia quecunq;
et in quibuscunq; predicte acquisuerit quoquo, In Zamzey et Stram omnibus et
omnibus vtilibus et nat et debit donant et resignamus effectu et virtute
ea ulterius gerendi, Promittimus ipse andreas et fratres germanus Johannes
pro legitimis et se nunc presentis et medio subiacere fierent ad pro
et se ratum, ipse Margaretha et dorothea et earum successores legitimi
ultimi premissa et singula ad premissis, bona predicti andree
habita et in futurum quoquo acquirenda, habebunt

Confirmatio Clusterowo

Exmit

Anno dñi et tpibus quibuscunq; tenta sequenda prima post Bti
Dionysii hora tertiarum ad curiam dñi ducis Nobilis Stanislai Cuyc-
zynskiy de Clusterowo preuilegium infrascriptum, infrascripte non cancella-
tum non corruptum ac non abolitum, petunt pr̃z Hinkz confirmari et innouari
Cuius tenor sequitur et est talis de verbo ad verbum In nomine
dñi amen Ad perpetuam rei memoriam Quo Clementia diuina agitur
Clusse pr̃z primeps terrarum plus Kawey Cracouiensis Posteritatem
plenius Quia pr̃z et Horaz mysteria et Belzen ac Dignitarius tem-
pibus qui futuri tenore presentium gnib; repetat omnibz tam
Stanislaus Thomab et Nicolaus pleb germani Hedes de Crampky
non temptasse non coacti nec aliqo errore ducti nec fraude
aut dolo malum decepti sed free sponte animose salubri
consilio matura pr̃z deliberacone ipor̃ suffragante plenitudine
ac integra vacua certa rationis scientia Hinkz et Hinkz
manu scriptum Clusserowo in Castro nro plenius scripta cum ejus
et singulis suis villis videlicet Stanisky Cracisky Gnieuky Vedelky
Skrzenczanky ac Lucas quatuor mansis pusta agros prata cum
villis pascuis mercatu Cracouiensi Wolczyny Bonis cultis incultis
mobilibz pecunia stagnis piscinis Curiis Curialibz aquis
cum molendinis et cum Cracouiensi Skrzelendorf consistente et
in eadem villa seu Hereditate sunt nec unquam per antecessores
Hinkz possent minus aut quoltz augmentum notabile dicte
villa seu Hereditas in Castro et Campis in diuersis sunt Hinkz
Pascuis et Agris suis ad unius Arature et Seminis
Hinkz et Cultura sunt cum cum Curia et Hominibz
dicte ville quemadmodum Stanislaus Thomas et Nicolaus
sibi Hinkz tenuerit et possederit Hinkz nichil Juris
aut Dominii nec alicui penitus sue prelate et ipse et
Successores ipsum reputantes in rata Nobis Nobis pacis pr̃z
presto Hinkz Stanislaus et Crampky sibi in Genere et Cuius
pius Clus pro ipsius pace posterum imperpetuum curam nobis
Dederunt et Hinkz quamdiu Hinkz per memoratus pretium et Cuius
sorte ipsis Castrum predictum villam seu Hereditate libere
imperpetuum ac Hereditarie Habendum tenendum regendum
gubernandum vtifruendum ac pacifice et quiete possidendum
ac eciam vendendum donandum commutandum in pr̃
aut alio obligandum ac ad ipsius Imperatoris quemcumq;
gustandum pro ipsi pretio et summa ipsius Clus mobi
et vtilibz videbat Hinkz expresse nil tam sue omnes
penit mora pactis Habita et recepta voluntate pleta
et contenta pretia eadem pretio premisso Stanislaus Thomas et
Nicolaus Crampky sibi in Genere et Cuius
Hinkz nil mora pr̃z absque omni solucionis et dilacionis

fidelitet vna cum ipsorum posteritate persistant nobis ꝛc et successoribus
ipsa ea forcius impendant. Statuym villam Clussens situm & Jure palamen
in Dub thentgmen qd dulmen dicitur in ouich et singulis pmischelan:
sulis et arvelis appertinus transferimus et putus inperpetuu hereditu:
tang in eadem, cum Jure perantiquis palamentis tenementis. vbuntqz
omnes et singli Jncole et huetlyanes ville pdce pro huius Jure et ofre
nre laudabili singulis annis de qualt manso culto et possesso per
huos qrum prouentus super festum sci Agnetis virg dominicos ꝛꝛ
Denarios nobis et nris successoribus pstemus temporib soluere sunt
astricti ab aliis ꝛꝛ antiquis Jurib palamentis nris seruitiis
Denariis tantummodo collecte dominor expensis labonib ꝛꝛ petun
nouem sunt exceptis reformatoribus ac edifc angariis et parangariis
quemcuqz nomine censeant. sunt preterea libeꝛ et mere exempti
ks tam recepto vt Jure Judicia dignoscendi Nuptias nras sue
filiorum vestr aut filiar nrarum celebrandum aut pabsit Nobis vel
nunciis et fidelib nris dapifertate nrave vel alicuius terrarum
obligationem reddere vel de rebus vrarum vel plurib emere contigerit
p tunc pfati Jncole et huetlyanes ville pdce, nobis et nris
successoribus quibuscuqz seu cuilibet ex eisdem de qualt manso
culto et possesso denarios, qualem et quanta super alias
villas, capitale Jure thentmen locatas p Marcam Juxtanum
stabilitam Jn ruig recompensam pfatis Jncolis et huetlyanes
ville pdce ab omnib nris Judicijs cum Judicio pallatino ꝛꝛ
dapifernatu nrar et officialiu quorumcuqz et penitus
liberamus vt pro rebus nris Judicent, decretos nec attendant
et attachiamenta non exerceant pena rei alicuius nulla frequente
nisi rerum fuerint ville pdce debitores ꝛꝛ rerum pfatis
pcessus sine controuersia sub Jure tantummodo dulmen
de se tenebit querelantib exhibeant terminis Jnstitutis pcessum
statuimus pstemus et concedimus sine fraude sub
duplicatorio ipsius pene nre regie pcepta ab
omnib nris Judicijs cum pallatinatu dapifernatu
capitaneatu nrar sue officialiu rerum dominicar
et penitus pstemus liberamus vt pro rebus dicta nra
Judicentur nec attent et attachiamenta pena
rei alicuius nulla sequente nisi rerum nrar debitores
pena nre in absentia nra de bonis nris pcessum
nris Judicis exequi fideliter et libere debeant cum omnib nris
sine sigillo nobis in hac parte debito ac absentia nra
nris de terra dapifernatu nri Ingelli et heredum
eorundem Jure tenebunt cum sigillo aduocatorum
Judicent si vero in aliquib prefatis negligentes
vel pigri nobis Judicib nris inuenti fuerint
nulli rei de nris Judicib nris sine Hauptmanni
Voigtmanni Castellanis sine officialibus quorumcuqz nisi
Judicij grossum dum scabinis vrs medium grossum

pro pena quingenali et pro pena vna vna quingenali
tantum dicendi grossos soluere sint astricti damus insuper
plenam potestatem et sub obligacione vt premittitur et specialiter
mandamus sine mora debite petitum mutuum se accedentes
ad dictum petrum et sui heredes penam triplam taxatam
posse tollere debent et habere Si vero prefatus dominus
aut dictus iurata ipsum mutuum reformare et tunc
medietatem huius pene capitalis petrus et heredes
sui pro se tollent et habebunt. Denique universis et singulis
dicte patrie prelatis et suis officialibus ceterisque magnatibus
et proceribus comitibus et nobilibus infra notatis volle potest
Andreole ceterisque regnum et patrie regni presentis
quorum quilibet et diversa per vices suas vendita
singulis officium nuncium ac nemini aut ultimum
supplicum dicimus et deposcat Ut cum rex testimonium litterarum
nostrarum nostre apposicione pendentis Actum et datum in
presencia de domo castrensi sede Regie Coronacionis
anno domini millesimo quadringentesimo vicesimo primo
pridie idus Octobris quinto nobili Nicolao de Gara
Comite palatino Regni Dalmacie et Croacie
Castellano posth Nicolao de Nyekazonio
Castellano Posoniensi Jacobo de Blagalanka
prothonotario regni Sclavonie Comitibus de Walkenicz de
Cetina Ozorensi Jacobo de Blaskowitz
Nicolao de Gyepes aplikch Cura de Zakolo Cuppa
terra Cumer ac de Vrsk Camerario Comitum
Posth plebano ac de Kyala quin Cum Cura a nobis
habent in comitibus et alys nuncupatis subditis nobis
fidelibus Cesky ad presentes Item magistro
Stephano Stakmary Stelmistar Andree Zyrnsky de Chuse
vno dicti Cum eadem et sui heredes debeat donare
dat donat Petro memorato Quod presentes et pre
sentibus Stephani Gandore in et super Comitum
Petrum Clissorum que sita est in Cerna Czyrchey
posteque ipse aut sui heredes in rata medietate
resedebunt et ipsam villam tallocauerunt et possessio-
natum seu habitatorem reddiderunt et de terra plenarie
in terram Czyrchensem transtulerunt et transpo
sierunt

salut mat

Zakrzye Stano. Plonesz

Exmit

Anno dñi M° cc° lxxx° octauo in Plonsko feria ordea proxima post festū
Sancti Michaelis archangeli presentibus dñis Nicolao de Grosmi Plebano Johanne
de Lippa Vicario castellanis. Jaroslao de Curowicz. vic. Magistro Hilario et
Nicolao. Andrea Pauli Vrsel et Jacobo Scholastico. Thezaurario Otto de debrsky
Subdapifero Plebanis et Clericis plurimis dñs dux Johannes. Rex
serenissimus Boemie Jacobi de Zakrzye Vicarius Hilarius. Otto Jacobo et Johanne
Germanis. et cum omnibus. Insuper Quatuor mansos mensure Culmi
sitos in Zakrzye hereditario Jure dotauerunt Plebano per Kyrchsso sibi. dedit dñus
Episcopus et confirmauit in presencia Plebani Vicarii Castellani. Comitis et singulorum
Jacobi Scholastici. Quatuor mansos. de quibus mansi vnus et possessor
Gunthko cum heredibus Episcopi dat quadrū Kisow Sancti Martini Confessoris
et Epi Plocensis. Sicut recognouit per quatuor grossos in medysso. soluet
et solus tenebuntur. Preterea de area sua Scholi dus Plebano. presentibus
Jacobo et Johanne et cum omnibus. prerogatiua infra scripta. dedit Quatuor et
Quinque Kmethones et mansum. Sicut. Ipsi et eorum heredes et absolut a pena
omni quacunque. a qua quercunque et quandocunque casu huiusmodi commissa
fuerint ab eisdem. quinque grossos in solidis duo duci Episcopi soluet tres
Cmethones. Judex de et Subiudex mansos suos sunt de Scripto contessim et pariter
cum eis Jacobus Johannes et cum omnibus. soluet ab eisdem Scotis quibus-
cunque Jussis Scultetum eorum. Antecessores.

Stanis dzyerchon Kesingao aduocatie in Lewitze

Exmit

Anno et die vt supra Sabbato proximo post festum Scti Stanislai
confessoris in dzyerchon presentibus Nobilibus Nicolao et Adam
de Plonzero et aduocatis in Lewitze palam recognouerunt
Quia dudum mansos aduocatie ipsorum in Lewitze dum dicte
villicus eorum alia pueris et cum Pradzy in dicta dzyerchon
sitos per Nowemyastego in mod. villa dicitur sitos in Lugu
et Calo cum ad Jure et omnibus pertinentiis et meetil.
et sic et pueris Paulo dzyrzba de Lewitze et sic et sic
quinque Scotis grossorum in medio et vendidert
et resignauerunt Ecclie et memorie et pudenssrt
Patrem dictos aduocatos. cum Paulo a dicitur et quia
ignotus et non impetrauit in eadem aduocatia sicut

Resignatio Boszyska

Exmit

Anno Ire loco et die quibusdam Nobilis Adam de Brzezpsk
recognouit Quia villam suam Boszyska habitat in loco dzy-
nej in terra Zawichost et cepit pacis ipsius Nicolai redit
Ecclie dimisso. in Lugu et Calo cum ad Jure et omnibus
pertinentiis et meetil et agricultura Boszyska et Lippa
Capellano ecclesie pro centum Scotis in dzy
Vendidit et resignauit Ecclie et memorie

Resignatio aduocacie ꝓuen

Exim⁹ Anno dñi et loco in plenofft ꝓre bfacio personaliter ꝓstitut⁹ ffamosi et honesta Johannes Laurencz Pyantza de plenofft et katherina pelczyna de Kanczuch ghuani ꝓcognouerunt Quia aduocaciam suam dudꝫ mansos et ortum terre ac in se continen et tres partes balnei dudꝫ in et super plenofft dicunt eius Jure ac eundꝫ vsibꝫ et vtilitat⁹ ꝓ tantum spectat⁹ de in solido mag⁹ gros⁹ Stolla Cazaro de ogalyszczewo vendider⁹ et resignaut Hinc et inde

Statio lonzey · dñi⁹ Maleschewo

Exim⁹ Anno dñi Mcccmo quadragesimo octuagesimo septimo in Lonzey feria sexta post Undecim milia virginum · presentibus dñis Johanne Lippsky castellano lonzey · Johanne de Troschino Lonzey · Nicolao de Crampa · Stephano bzyd et Nicolao petreno de Maleschewo · multis aliis fidedignis · Cum Nicolao Nicolai de dictis generibus sunt ac ipsius fratres · et suos adversarios Mathiam alias Maczko Otomscland vrbanum · bona ipsius hereditaria videlicet Sunoschna ym huic sumissionis presto gradatim · dicti sy Maleschewo sed et sy desuper Lonzey sito sy longius et dum cum huic suo et omnibus vbi et ut et prefatus Nicolao genero suo · ac ipse ogalie alias dicto vrbano soluendi · et cas sumptus · debit · donauit et resignauit ffratri et dicto Quo petrus prefatus Nicolaus gener ipsum recepit · sy domo sua et se sumisit · gerere vicem et omnia sibi spectantia et hereditat⁹ administrando · etc · ut mos trahit sy prefatus aliquis defectus ei vel ipse Nicolaus ipsum fratrem morte preuenerit · seu premoriatur · prefatis dominis ipsius dicti · debet et se submittunt cum petro simul de marszewo petrus et omnia sufficiens prout per ipsa acta sua · sy amos eius arbitros · eligere reputauerunt ipsum prout volunt · inter prefatos dominos · et vltra · sibi amos simul dare impendi · Quod prefatus Nicolaus · et sibi sui prefati debebunt · et tenentur dare dictum vrbanum ad stabuy reputatum ipsius · de eo · recipiendo · et petendo ·

Commutatio Ser Mansori Lantzenwinczs Eſmit

Anno dñi lxxx et tpo quibus ſup Nobilis Otbernus filius
Andree advocatus de Stanwyske et Agathas de Lantzenwinczs
pretaxati nobilitibus patam recognoverunt quia

Nobilis Otbernus advocatus filius Andree de Stanwyska
palam recognovit quia Rex mansos mensure Culmen
sis et super Lantzenwinczs in districtu Lanczyc ſcth in
Lanczyc et Caſte cum suis Juribus ad eos cumb et ſingulis
attinentibus ſcth mansos quatuor pro terra bona pro bonis
commutavit Resignavit eid Petro et Nicolao. Ut post
Otbernus et Agathas fidelissimis eius advocatiam Prus
e perturbibus sub eo non debent impediri in bonis
predictorum.

Commutatio major Mansorum
advocatie super Stanwyska Eſmit

Anno dñi et tpo quo terra tota Cracoviensis cum
Otbernus Nobilis Otbernus advocatus de Stanwyska
palam recognovit Quia quatuor mansos advocatie
Nicolai cultos in et super Stanwyska hereditarie
in Lanczyc ſcth in Lanczyc et Caſte cum suis
Juribus ad eos cumb et ſingulis attinentibus ſcth mansos
ſcth Nobilis Johannis quidem de Lanczyc pro
quinque mansis minoribus colendis super
dictum Lanczyc alio nomine Scholastici in Lanczyc
ſcth cum suis Juribus ad eos cumb attinentibus
prout et cum pleno iure dicti Lanczyc et cum Jure
patronatus in Parochiali ecclie ſcti Nicolai
pro terra bona pro bonis commutavit et resignavit
ipſis Petro et Nicolao

Petrbat' almd privilegium ſuper advocatia Lanczyc

Eſmit

Anno dñi et tpe quo terra tota regnum Cracoviensis
dñus dux pater dominus Wladislaus Opolensis Cracovie advocatus
de Lanczyc cum filiis suis Johanne et Nicolao palam recognovit
Quia quatuor mansos quidem in Lanczyc, in Lanczyc
mensure culmen et ibi ingera pratorum donandum super arborem
Dingnado, in Sadnazewo in lungo et dum cum suis et omnibus
utilitatibus ꝛc. ut ꝛc pro certum et Regium obsequium possessi
in medyssot de Nobilis Nicolaum Wyrzbiczky de Lanczyc, et cum

Eſmit

[illegible]

Cum scriptis vendidit et resignauit petre et nichil Dni quod Sternsky
pansky et Johannes cum Laurkao filij eius filiam suam petrem cuius Hyrzy
Kem a Strothra cum Katherina Barbara Agnetacka agnete Elzabet
et Hatzka qui nouis omnes plene etatis existunt pfatus Stanus tenus
p presens sus et ipi Johannes et Nicolaus p scripta et sed Lus Vt
ipm Hyrzkone in dicta edificia et scripturis p zahrz hungh nil
impedirent alle sumptus pcepti erit pefatus Sternsky et Johannes
et Nicolay et non ipsis Hyrzkonis hyrzbyrsky. t2 not

Statio Vrzuensis Quarta feria Ky Kranzoscze

Exmit Anno dom Millesimo quadringentesimo Octuagesimo septimo in Vrzna feria
tercia post Sancti Luce pulsatis omib Johannis hyssky Vrzny Jacobo de Nowa
Castro Ezechowy castellano Vrzensi et Cunczego Marschalco et Vrzsthyro
plosky Nezeph de Kyssyelnyga Judice Vrzney et Coram dno Johanne
Johanne. et constitutus Nobilis Johannes Orzychzky de Wolmosstye
Cracouy ipsius mensure civilney mkz ethos masso. et quatuoz musis ibid
in Wamossehe apud in tra Vrzney, sita in longo et Cum cum Lucz sua
Vr et ac omnib utilitatib et not et Nobili Stanus de Cuczy et ipius
Quatuor p quinidem Octuagesimi Grossos in medio vendidit et dessignauit
petre et nichil

Duo mansi Orzychotzsmo

t2 duos et not

Exmit Anno dm loco et Vrbi Nobilis Stanus et Koro Judicis
nri Vrzney facta est inchoat plena fides et de anno dm Millesimo
quadringentesimo Octuagesimo quinto in Vrzna feria tercia ipo die sce
Scholastice. coram eod Judice et constitutus Nobilis Albertus filius
olim dni Vrzney de Orzychotzsmo pubice resignauit Duos Lanos
mansos mensure civilney suos pros in Orzychotzsmo hoc in dicto
Vrzney penes Stanislaum Johannis Cunczesk. caretes. cui omnib et
singulis utilibus fructib et Jure longo et lato et Cum cum suis
Vr. nil p se reseruando et Nobili Johanni Cunczesk de Nadlowo
et quadruodecim Bugnis Grossos in medysse vendidit. et ipm Jo
hannem heredes hoius pariter et quoscz possidet petre et nichil

Duos mansi Kpunky

Exmit Anno Lom et die feria sexta festi Sancti Thome apli Coram
dno Nicolao de Constitutis Nobilibus Stanislao Johanne Andrea
Martino et Katherina prefati olim Stanislai de Czuczanka, et Stanislao

uchrota przesaly Stanek mit przedtrzeu Nobilem, prelatum rezygnowal
Dna trzeb mansob mensure chulmey in lypowitzky post Bolatzyel, Gzredzk
in dyscretu Vezmey ppe wanyessche &c in longum &c cum am
bure suo &c omnibus &c mt &c Nobili Wchemmi filio
Jurthze zobzo de zobzi, p̄ do &c derery dezpzecrunt Ozessek in medyssē
renuntiaverunt et resignarunt prepetue et irrevocabiliter

Resignatio sacerdotis Grodka

Anno dñi Mcccxcmo quadragesimo octauo Feria Quinta Festum
Jacobi de Polnia castellano. Jacobo de Lyssikowo Lanzey Cracouien. Nicolao
de Crempa Tribuno Vizmey &c coram dno preuisore Wchemmi pp̄e et
Constantino Nobili Albertus de Darbycowo filius olim Nicolay Wzam
patam &c Qz pacem suam primam et unicam hereditariam in
Darbycowo Czechowey &c wola plenary destrictu Cti in longit &c
cum omnibus pertinentiis suis &c et &c Nobili Wchemmi fratri
Jurthze zobzo de zobzi, p̄ do &c derery dezpzecrunt Ozessek in medyssē
renuntiaverunt et resignarunt prepetue et irrevocabiliter

Confirmatio medy mansi in Cassm

Eymit

Anno dñi &c Lxxxvto Sabbato maximo Sancte Preste
Vost in Czyrzchow &c coram dno plebano Wchemmo
Jure officiatus Nobilis Ayertus de Cassmey Cracouien ex
Vna exhibita Czyrzany instrumenti, et tandem Czyrzany
petiit lectum post hec instrumentum sibi confir
mari &c Quarum prime tenor sequitur. Anno dñi Millesimo
quadringentesimo tricesimo octauo feria quinta proxima ante Dominicam
Palmarum in Czyrzchowo presbyter Jacobus Nicolai mansos
castellanus Zemkowe Andree Czyrzchoyhy Wawrzinca marczhey
Wchslaw Zarzet vxorius Ayerhardi de Zyrmyanzyze marczhey
Symonis de Crodzno Czyrzchoy Dwaczeczyhy et Nyemyerze
Albrandi Czyrzney, Ayerhard et albrandus de Cassmey in pura
dni eorum constituti sani Vbiq; Ozsu cognitis non Compulsi &
palam recog. Quia medius mansus quem mensure culmey
in Cassmey hereditarie in Czyrzchoy sita et gemino
labore ayerhard de Cassmey cultum cum prata et medietate
stagni Cuius &c et oppositi cuius medy mansi in longit et latit
volunt Cuius medius mansus in suis metis gradib et gemi
nis et limitib dinoscendus est distinctus et limitatus
et quemadmodum ipsum ad presentem hereditarie et pacifice
detinent excolunt Jure et hereditate ac dominum pleni Jure
pleni recognoscunt in cuius Testimonium Sigillum de

Abrenunacio Strachozimo

Egnit

Anno dñi M°CC° et lx° coram dño duce Lubanie per constitutos Nicolaum kanbara filium Nicolai de Strachozimo contra Nicolaum Stryemyrzza de eadem parte responsi. Vnia scilicet Nicolaus Nuelanc de Strachozimo premissis ipsum et omnibus bonis primo et vltimo primogenitis et debite devolutis et devolvendis in futurum quibuscunque realiter et cum effectu. Vna cum Nicolao kanbara de Gumpsmy bonis primo et vltimo primogenitalibus et debite devolutis aut quam devolute aut devolvendis in futurum quibuscunque predicto Nicolao germano suo et primogenitis eiusdem et abrenunciauit ipsum et omnia sua bona.

Statio ploczy ploczizio

Egnit

Anno dñi M°CC°lxxx°viii° in ploc feria quinta in festo sancte Hedwigis presentibus dno Nicolao de Strzemyr. ploczy, Johanne hyssky Virgny Nicolao de Cruska Bugny castellano, Zawissio de Cmirowicz &c. Constituto ploczy et Cgnuscalo &c coram dño duce Johanne per circumspectum Nobilem fratrem et procuratorem germanum de Bolzewo. petentem &c responsum. Vna cum tenuta quod petit impignorata, que ad quod est demolita cum bonis ploczigno in dicto Byczsko site, aut et in futurum quibuscunque. In longum &c tenuta cum curia &c omnibus vtilitatibus &c aut &c Stanislaus kanbo de Zamyschewo contradicto ploczy. renunciauit et resignauit predicto &c vltimo et cuy successores, p multis Cgnis. anno Cxxxvij. in vehlo.

t 2 vel 4

Dzira zaleszye et kandzyslaw

Exnit

Anno dñi M°CC° et lx° Octauo Dominus dux Henricus dño Henrico Vtenzabelus. Nicolai de zaleszye tenuti ploczy tenuta in Cielmo. tuch et Johanni fratri suo nepoti, de bich. et eorum successibus hereditarie. cum bona quod ipse habet in kandzyslaw et zaleszye. habita bis in dicto Byczsczy in dzira ploczy sibi dedit donat presentibus et futuris. Vna cum omnibus et singulis suis heredibus seu successoribus quibuscunque bonorum kandzyslaw et zaleszye. eorum Nicolai tenuti et Johannis nepotis. suis omnibus. quibus presentes ad quos festum Cgnitionis Martini confessoris et Cgnitionis Vna cum omnibus dno duci pro primis Cgnitis in Cielmo de maso solue tenebuntur. Precepit ipse Nicolaus et Johannes nepotes quod et eorum successores dicti primogeniti. a pena quinquagenth. partibus sue absit. vltimo liberant imperium Stanislaus et tali Gedemynali in debitis fiscant. cuius pene quinquaginta. non plus. dimidiam dno Cxxxvij in Cielmo. dno primogenito qui Nicolaus tenutus et Johannes nepotes sunt. omnibus suis successoribus legitime solue tenebuntur et exonerati. presentibus Strubalus et fratre Jo

t 3 vel 4

Hedwig Mathis Sartor et N. conj

Anno dñi [illegible] et [illegible] personaliter constituti Judex
[illegible] coram dñis de plebe[illegible] recognoverunt [illegible]ma
[illegible] mansos terre mensure rülmen[illegible] in et super [illegible].
[illegible] bona hereditaria in [illegible] plebanie in longum et latum
[illegible] cum [illegible] et [illegible]
[illegible] coram [illegible] [illegible] [illegible] [illegible]
[illegible] [illegible] [illegible] [illegible] [illegible]
[illegible] [illegible] [illegible] [illegible] [illegible]

Duo mansi Stolz

Anno [illegible] [illegible] [illegible] [illegible] [illegible] [illegible]
[illegible] [illegible] [illegible] [illegible] [illegible] [illegible]
[illegible] [illegible] [illegible] [illegible] [illegible] [illegible]
[illegible] [illegible] [illegible] [illegible] [illegible] [illegible]
[illegible] [illegible] [illegible] [illegible] [illegible] [illegible]
[illegible] [illegible] [illegible] [illegible] [illegible] [illegible]

Abrenuo eglanda Stard Gechonoy

Anno dñi [illegible] in Gechonow feria [illegible] post [illegible] [illegible]
[illegible] [illegible] [illegible] [illegible]

Quatuor Mansi Superflume Chudek

Anno et die quibus supra Sabbato proxime ante festum Sancti adalberti in Ostralanka. Serenissimus princeps Dus dux Sclauanie quatuor mansos mei nouem Jugeribus inter Chalabrzestye et Chudek circa riuum stratam super flumine Chudek cum stagno rippa eiusdem fluminis in longum et late vt cum suis Jure ac omnibus pertinenciis in eisdem locis et terminis ostralanka sitis per decem mansos mensuratos, Jambrowey nuncupatos, circa villam Dratewy sitos, primo super flumen Wyssa et cum rippa quod stanij per alium Jacobum Kazmirow stagnum non mensuratum, in dispositione voluntatis sue recepit sed non emensurate, in dispositione voluntatis sue recepit et remansit pacifice et quieta

Abremmano Babostkowo

Anno quo supra Dus princeps ad Stetinum presentibus et pauli apostoli in warschowia publice dum Nicolao de Lubrzynkowo plebano Jacobo de Zyrzky notario Johanne de Radzymyno notario Jacobo de Plumino Strzyrzego Castellano de nakelzyno Emerammo Nicolao de Campa Tribuno notario et Johanne Sorothca Canonicis Gnesnen de Brzesnycza et Duszyma filio dicti Nicolay de Babostkowo recognouerunt, quia Dus Johannes Krzyzky omnibus notum facimus quod ipse pro animabus bonis patrum matrum progenitorum et Successorum in Babostkowo nostris et posteris nostris et terris plene et pacifice pro remedijs et remedio animarum nostrarum Jacobo et Johanne fratribus suis et heredibus suis de ipsis bonis perpetuo et irrefragabiliter Jure hereditario possidendum et habendum dedit et contulit, Nicolaus autem plebanus de Lubrzynkowo et Johannes Krzyzky et Jacobus de Zyrzky et Nicolaus de Campa et Johannes Sorothca Canonici Gnesnen et Duszyma filius dicti Nicolay de Babostkowo recognouerunt, quia ipsi bona patrum matrum progenitorum et

Quasi dominica

Ejusmit

Anno dñi [illegible] quinquagesimo tercio [illegible] Johanne Kuchi et nobilib[us] — nicolao de Chrzegowicz Judex Cracouien[sis] Stanislao de Chrzyc Stanislao de Wnyeski et Stanislao de Pozrzic, dnis[is] terris hereditarior[um] infrascriptar[um] per — nobiles Johanne et Alexandr[um] de Duczymino de pnanim et concordi voluntate assumpt[is] dnis[is] Petro Canon[ico] Cracouien[si] vicario infrascriptar[um] inter ipsos [illegible] [illegible] cognouerunt talem, videl[icet] quod hereditates Duczymino [illegible] villa antiqua et cum emptos plosbye in longu[m] et latu[m] cum omnib[us] suis et pertin[enciis] ac omnib[us] pratis et [illegible] ad easd[em] hereditates spectantib[us] et spectandis — nobis Johanni et suis [illegible] Petrus resist[it], Alexander vero et ipse suis [illegible] successorib[us] alia hereditat[is] — nostra villa Duczymino et cum emptos wassyley et — mystye in toto Chrzchow site in longu[m] et lato cum omnib[us] suis ac omnib[us] pratis ac aliis pertinenciis et [illegible] ad eadem bona spectantib[us] et spectandis Petro resist[it] et [illegible] Alexander[um] Habebat facultate edificare — molendinu[m] in flumine Chrzchowa in portam Johannis etc et non nocere antiquo molendino Stephani Brannec [illegible] ad Kopkowa versus Granicz Chrzyzowska, et hanc [illegible] Duczymino et — nostrarum [illegible] vallate per vadu[m] [illegible] [illegible] [illegible

Brzeżno

Exmt

Anno quo supra feria sexta quinta proxima ante festum sch agathacis in Lonza
pūnbg dūmb Zawissio de Krzyzadzijerz Vexillifero plebch et agathalko diach
Pauulo Brabowsky Castellano Zakrzejmnich Joseph de Kissyelnijza Vicario
Joanne de Trzebczijno Lonzijen Judicibus Pauulo de Kissyelnijza Rubrudice
Joanne de Wagrzenijeza subcenatore Dzierzhonowich agathia de Wlcha Blow
dzijno Trzebno Dzierzhonowich personaliter constitutis Nobilis Joannis de ⁊ et Jandet
Wojazowniza recognouit quia bonum mensure stubicen in Wojaz
zowniza hereditate in districtu Wojnich prope Wassosch sit emptitium
Trzynta et sex Grossorum in marcis gss pro quibus agrum
in Brzeżno hereditate in districtu Wojnich prope Wassosch sit in longu
et latum cum omni iure dominio et proprietate ac cumbg et singulis
utilitatibz &c ubigl pro se &c bona pro bonis-tram pro tra Nobilis Nicolai
de Brzeżno resignauit permutauit perpetuum et ibidem idem Nicolaj
recognouit quia sibi pro dicto agro in Wojazowniza prefatus Joannes et Jandet
satisfecit &c recognouit Manssum

Solt Not

Vnus primilegii probatus

Rabischewo

Exmt

Anno dō et festibus quo supra feria sexta in Lonza personaliter constituti
nobilis adam de Rabischewo recognouit quia totam sua hereditatem
Rambischewo dictam in districtu Wozanich sitam in longum et latum
cum cumbus et singulis utilitatibz &c ubigl pro se &c honorabili
Bartholomeo de Kurzijno plebano in Borowowo pro dicta magnifica
sexaginta gss in marcis gss vendidit perpetuum

Fenerē not

Fraternitas et Libertas Lunu Lonzen

Exmt

Anno dñi lxxx et octauo quinto die Veneris in die Sancti
ingrieus Banary effluxo tandem apud Lonzen et cuiusdē fraternitatis
ac ipsum opidum ad vberiores debitores pruenta ipsi apud et
eund incolis dumby pro tempore et perpetuis frumentum sub artariis
infrascripto ytem dimidium tybey tenend dand ⁊ de dicto
ytem et mensuram ad sta p omnes et singuli agricultores advene tam
Lotranes qui retro quidā nostrum dominium in dicto opido et extra
quorumcunq; debitis fenalibz pro foro hui advenerint tenend pand
in vlnis Cram et Lepum tanum pellis dutis et castoreis pondere
alis naprzepmyan, mellis quarto et manualibz, ferri ⁊ libram
et quasch rob &c aprzamnab emusch panis speciem et mancipia
presens minus pondere, mellam habeant facultate emendi dumta:
vel in forisamulibz pisch cujusch et cuiusch generis debitores advene
tum et planes qui locatur vrorē hemissab reb et mercimonijs
emendi et vendendi plenam habeant facultate ꝑmittim sine
in mora pondere sine integritate pro debitis eorū. Ipsis vero
opidanis Lonzensibz eandem libertatem emendi et vendendi dicti opidi et
et mercimonijs quibuscunq; emendi et vendendi dicti opidi et
fori fenalibz sine integre sine ꝑcentatum pro quorū desiderio

Item Electores alb Brabancie concedunt ffratr opidanis Lowzen habere et tenere in ppetuum imperpetuum vt de singulis rebus facere poterunt requisitum ne falsa pondera et mensure aut mercature falsificate omittentur quibus opidanis Lowzen concedunt et dant facultatem tales mensuras et pondera falsa et inordinata corrigendi et cessandi pena pro exigencia ffacti digna delinquentibus per eum seu suos interesse tollenda et levanda

sola vna

Stano dankonnen

Est Stano in Matrix Reformato Orzysz

Anno dñi Millesimo quadringentesimo octuagesimo octavo loco quo supra feria Secunda in festo Sancti Michaelis Archangeli Venerabilis Venerabilis Jacobus de Konradzen Decretorum Doctor et Curie Marschalcus Hohne Magnificus de Sirokorzec Capitaneus Rudawien Subdapiferus qz et Matthias Olkowzeuski Cambrinus Dzyerzhonowen Et Nobilis de Kamyen Barbara filia olim Nobilis Nicolai Sirokorowski de Lukowo Consors Decani Bernardi de Chadzino Capituli Polthowien Johannes Kroy vester comode venire adire Sed veram Hoyski Custodem de Dzyerzyorki Curato in Minori Sirokorzec Notario Per Nos ad eum de Spalt gra ex certa supplicatione transmisso Palam recognouit quia eundem Bernardum Juratum Seruum Ergo eum Jure Autoris Nota omnibus bonis Suis tam Immobilibus Sive Mobilibus Pregmantatibus et Debitis ipsum quomodolibet Jure hereditario et Jure de Jure Seruitutibus Spectantibus et Spectandis donauit et pleno donationis Intuitu tradidit

Stano Dzyerzhonowen

Est

Anno quo supra feria quarta ~~vltima Sabbati carnis~~ proxima confessus in Curia Judicij dñi Johannis de Dzyppa Wayewody Jacobo de Kalinno Dzyergon Castellano Zawyssicio de Dmuchowo Capitaneo Dzyergon fero plurimis et Assessoribus Curie Paulo de Sirokowo Dmuchowo Dzyergon Jacobo de Wyssokowo Curato Lowzen Mathia de Plawoczyno Dzyergon et Nicolao de Kamyen Wayewody Tribunis Personaliter constitutus Nobilis Katherina filia Nobilis Andree de Dalaky et vxor Nobilis Andree Judex Curie de Sakalowo palam recognouit quia totam suam hereditatem Dzyerzky dictam ipsam Generosis Nobilibus Dzyergon Jure Lowzen et Lask et cum quo jure de omnibus videlicet de Pringitibus et Secretis et mobilibus Et Stabilibus primitus Deo Deum Dabam et tradam Dzyergonibus Ordinibus Capituli Nec non Nobilibus Dzyergon vendidit et resignauit Pleno et meum

Wyhdorpo Exmt

Anno dñi loco et tpe [illegible] nobilis Albertus de wyhdorpo unacu vxore
sua tutrice tertatis erga nobilem [illegible] Nicolaum filium alberti de Rutlzhausen
generum suum ex vna parte et Johannem Nicolai de Rutlzhausen
ex altera parte Hanbrieffen sit in longum et latum dimi ohm Jure et annis
pacificis et omnib et singulis vtilib q post decessum filiad
[illegible] dedit et donauit pactus et mercatum de vna aque de rotlzhausen
adusq [illegible] Nicolaus de ryde bonis
debet et pmisit obligat vigore [illegible] grossum in medio pacis
ad [illegible] Item Nicolaus obligat
[illegible] ipsum Albertum et Katherinam vxorem ipsius ad vitam
[illegible] quamdiu in humanis viuerint eidem de victu et amictu
bonesto et decenti pmidendo. Item Katherina vxor [illegible]
[illegible] Albertus dazalitus [illegible] Item Hans [illegible] Nicolai de rotlzhausen

Vrzozowo Exmt vtzngs

Anno dñi loco et tpibus quibuscp [illegible] constituta nobilis
Andreas de Vrzozowo palam recognouit [illegible] bona
hereditaria mobilia et immobilia que mod habet vel habiturus
est quolibet impetu nobili [illegible] germanus suus de [illegible]
dedit donauit et contulit imperpetuum [illegible] reservata
sibi adhuc pte eiusdem Andree dederit contingat. Quod si pdem
Andreas [illegible] ipsum et [illegible] pdicta omnia ad
ipsum et [illegible] pdem [illegible] et [illegible]
donatum [illegible] nobilem [illegible] Andreum [illegible] de Vrzozowa [illegible]
bona omnia hereditaria mobilia et [illegible]
dispositi [illegible] dedit donauit [illegible]
adhibita si [illegible] pte dederit [illegible]
pdem [illegible] [illegible] bona [illegible] et [illegible]
[illegible] pdem [illegible]

Coram [illegible]

Jub Schysmossherz Exmt

Anno dñi loco et tpe Hermanus dictus Johannes
[illegible] Jacobi nobilis de Schysmossherz
quandam [illegible] et [illegible] [illegible]
Jus thori [illegible] et [illegible]
ab omnibus [illegible] [illegible] et [illegible]
quarum [illegible] [illegible] [illegible]
[illegible] [illegible] et [illegible]
magnus [illegible] [illegible]
[illegible] [illegible] et [illegible]
[illegible] [illegible] [illegible]
[illegible] [illegible] [illegible]
[illegible] [illegible] [illegible]
[illegible] [illegible] [illegible]

Confirmatio Przyanuzze
Stano m wyssehegrad

Exim

Statio Ploczy Lusskyemo

Anno dni M°CCC°LXXX°VIII° in ploczsko feria octava in vigilia Corporis Christi et dicte apl[ic]e presentibus dno Nicolao de Sobyeszkowo castellano plocen[si] Janussio de Dambrowicz vicecastro plocz[ensi] Jandek de Sygmaczewo thezaurario et capitaneo plocz[ensi] Nicolao de Crupa Drabino Vyszny et Laurencio [illustrissimo principe dno] dno Johanne per Casimirum Dei gr[ati]a Polonie Cracovie et Sandomirie Lancznen[si] Mazovie principe et Russie plocen[si] et Dobrzynen[si] Cuyavie [illegible] Mazovie principe tenutis et dominis suis gratiosissimis [illegible] Mazovie principe et Russie plocen[si] et Dobrzynen[si] Cuyavie

Confirmacio Jome zabowsky

Eyn nut

Ora plebani ibidem

Johannes dei gracia dux cracovie Russie et Sigismundus
tenore presencium tam presentibus quam futuris Harum notitia habitum
quibus expedit fieri cognoscat. Quamvis ruinosa edium structura
edificia pro ecclesiis preservare ac ornare et reparare teneatur
ecclesiastica sanccio tamen ne ecclesie parochiales in oppidis
et villis nostris per nos in honorem et laudem omnipotentis dei
et beate marie virginis matris et omnium sanctorum fundate et dotate
ac quodam ordine regulari fundate et dotate construende quoad
manses habitandi curiam pro rectore edificandi ortos pro olerum
ecclesiarum varietate et quoad tabernas pro area petendum
cum ortis ex opposito [illegible] pro stabulo edificando
nec negare curiam et totaliter nil penitus et omnino de
longo et lato cum omni iure proprietatis et dominio
nostris ac omni et singulo utilitatibus fructibus redditibus proventibus
emolumentis et obvencionibus quibuscunque nomine veniant[e] merito
et de nostre [illegible] et plenitudine
regnandi dicimus donamus approbamus et presentis scripti
nostri et sancti[illegible] confirmacionis. Damus et donamus
approbamus et confirmamus per presentes plebano pro tempore
dicte ecclesie pro et successore suo temporis existente. tenendi habendi
regendi gubernandi utifruendi pacifice et quiete possidendum

Anno eius Leonardus Rector seu plebanus ecclesie dicte oppidi
seu missarum sollemnia in domino et alios divos festivos
et sollemnes more alto et sollempni celebrare / feriales vero et
feria quinta pro defunctis feria sexta pro animabus et alios
diebus usitata divinorum officia / singulis eiusdem oppidi
ac vestre nostrorum et successorum salubre remedium
per se vel alium seu alios presbiteros legere et celebrare teneatur
et publice seu apertis / Decretum diffinitorum et statutorum
iuxta debite provisionis pro nobis et vestris successoribus ecclesie
ville officialis nostrique et nostrum vestrorumque libertatum
et absolutionis libertatis et absolutionis tenorem / In
cuius rei testimonium sigillum nostrum presentibus est appensum
Date in nostro oppido feria quinta ante festum sancti Adalberti
Epi et martiris proxima anno domini millesimo
quadringentesimo octogesimo octavo

Statio in Czyrchonow
confirmatio dzierzonowicze

Ex mut

Anno quo supra sabbato sancte crucis vigilia in dzyrchonow
et presentibus honestis viris consulibus nobilibus stephanus cum
andrea filiastro ghalonby de dzyerzonowycze notario nostro
scriptum et registro alias scholle primicpi dni domi Nicolay
patak alias sub signeto scholastici petrinsis sibi primitivo
tyarestat confirmacio et innovacio dicti stationis
dmo dni Nicolai quadringentesimo octogesimo octavo in
nyssebrogad feria tercia post festum sancti Dionisii
Sremsis Christi nobilibus et circumspectis dni Crisio Jacobi
Johannis de Cudzyn dzyrchonensium Nicolaus et Laurencio
Kyrzyzky ayazalo pecia pyrzyzhala Cubinus nyssebrogadien
Jacobi de Kassyatzyce Nicolaus nobilis de dzyr-
zanowycze seu et Gregorius sowczny Nicolaus nobilis

Permutacio officie

Exmit

Statio in Nouogzod
confirmata Brzymaly et Claudie

Exmt

Anno et die ut supra coram sede monasterii sancti Andree apti
in Nouogrod per constituta nobilis Johannes de Brzymaly
exhibuit quendam instrumentum sub bulla et sigillo nobilis
quondam Andree Claudie confirmatorio et sigillo majestatis
Magni ducis Lithuanie super terris scripturis talib Johannes dei
gra dux Lithuanie et Russie Stanislaum tenore presentium quib
expedit remittit Quorum de Kozyssko Judex Lancic
facta est nobis plena fides Et de anno dni Millesimo quin
gentesimo septuagesimo octauo in Lancia feria sexta
in vigilia sancti Andree apti coram eisdem Judice per
constitutis nobilibus Stanislao Siberneck et Stanislao
Cobierzanow Gnaw de Rzyale subintrx pola recognouerunt
Quia teneantur decreto extorquendi prestare in nullis ipi
intendere ad obtinendum scripto nobili Johanni Brzymalo
soluendo. Sin vero ad premissa precepto dicti Siberneck et Sta
nislay. Ipsis Johanni Brzymala prescriptas decreto extorque
gressibus nullo modo contra eum non debere aut solui
quemquomodo scitor negligerent Ipsum quatuor equos
ipsorum cum Rzyppa plenum dzielegna mensure tucum
Lithuanicalis Grodzkiae in dicta [illegible] et in loco
et casu dicti sui iuris sui ac simili et quoquot obligatis
fuerint nobilibus quibuscunque et alias quibuscunque
rationib quibuscunque nomine nuncupat tenebit prout requisitus
in crastino festi Siberneck et Stanislaus ad ipsum Johannem
Brzymala in presentia pernate sua pedent et comparent
Ipsum et merito Jugum eidem Siberneck et Stanislao
Gnaw de Jure tenebuntur in quo respondent terrestro festo
Johannis Brzymala dicter quatuor equos a festo sancti
Adalberti pte nec tenebuntur per eum adducere emensurare
portare et libere sub pena quingentalis subiunxerunt se
et terra [illegible] Actum Rzyme in curia ac testimonio
Sigillum meum medio pendens est appensum Acta et data
in Nouogrod feria sexta sancte Lucie virginis
Anno dni Millesimo quingentesimo septuagesimo octauo

Alterius vero tenor sequitur Ego Johannes dei gra
dux Lithuanie Russie et Sigismundus tenore presentium quib
expedit quale remittit Quorum de Kozyssko Judex
Nouogrodien in debita forma est nobis plena fides Et
de anno dni Millesimo quingentesimo septuagesimo octauo
quinto calendas Januarii coram eisdem Judice per constitutis
Adalberto Ffal Osthrutz nobili Johanne [illegible] Kya-

Advocatia wsczhorskowa

Exmit

Anno et [illegible] quibusdam in Lowza feria secunda pro[illegible]
post Lucie, personaliter constituta nobilis et honesta
Zophia filia olim Stanislai Chyska cum de Lowza
consorte agathe wszczhozek namoratos plaustri
palam recognovit, quia sibi nobilis Stanislaus Chy:
mab anna Barbara, pro omnibus bonis paternis maternis
et derelicte vxoris debitos in duratibus concernentibus
et contrahendis quibus infuturum satisfieri valeat
et cum effectu, et recepta hinc ina satisfactione
de predictis bonis et parcium matornis et debit
ad eam simulate et deliberate quibus nupsit
Stanislaus Chyska anne et Barbare sue
[illegible] se abrenunciauit Petro et nouem [illegible]

Stano m wanschoschke advocatia

Exmit

Anno dni m°cccc°lxxxvi° quadringentesimo octuagesimo nono
Sabbato vsra octaua Epiphanie m wanschoschke presentibus dnis
Jacobo wessney de kyppa wyssney Paulo de Grabowo
Zacharia wyssney Castellano Joseph de Cyrzelinza iudice
Jacobo de Zedwabne subiudice wyssneyen Nicolao de
Sampa wyssney et Jacobo de Rzwyenn wyssegradien
tribunis et personaliter constitutus Stanos Schenk
Handrek filius nicolay aduocatus de wanschoschke palam
recognouit Quia mansum et vnum sukatum alb Jazij
Zagody vbi ab aduocatie mensure dubium pleden m wansch
schke vbi de terra wyssney sita in longo et lato dimy
sunt Curia et ar unus et stugnie vbilibet vbi michall
Schenk Curia et ar unus Et stugnie vbilibet vbi michall
et resignauit presentibus dnis m wanschoschke vendidit
et resignauit Petro et nouem

Salmt not

Duo mansi ibidem

Exmit

Anno dni m°cccc°lxxxvi° quadringentesimo octuagesimo nono
Sabbato vsra octaua Epiphanie m wanschoschke presentibus dnis
Jacobo wessney de kyppa wyssney Paulo de Grabowo
Zacharia wyssney Castellano Joseph de Cyrzelinza iudice
Jacobo de Zedwabne subiudice wyssneyen Nicolao de
Sampa wyssney et Jacobo de Rzwyenn wyssegradien
tribunis et personaliter constitutus Stanos Schenk
Handrek filius nicolay aduocatus de wanschoschke palam
recognouit Quia mansum et vnum sukatum alb Jazij
Zagody vbi ab aduocatie mensure dubium pleden m wansch
schke vbi de terra wyssney sita in longo et lato dimy
sunt Curia et ar unus et stugnie vbilibet vbi michall
Schenk Curia et ar unus Et stugnie vbilibet vbi michall
et resignauit presentibus dnis m wanschoschke vendidit
et resignauit Petro et nouem

Salmt not

Stano Lomzen. Abrenuntiato Byalimno

Exmit.

Anno etc. lxxx et tercio [illegible] in Lomza feria tercia infra octab. Epiphanie [illegible] personaliter constituta nobilis et honesta Margaretha filia nobilis Nicolay Wszeborza de Byal. Cuiusdam coniugis vere nobilis Andree de Cumino parte ex una zerogauit, qua [illegible] partibus nobilibus patre suis pro omnibus bonis paternis et maternis vtrum quidem [illegible] et [illegible] inscriptum [illegible] recepta [illegible] [illegible] [illegible] de quarta bonis vt premittitur paternis et maternis ad vtrumque [illegible] et [illegible] [illegible] [illegible] et abrenuntiauit [illegible] et [illegible]

[illegible]

Donato Vrbam

Exmit

Anno etc. lxxx et tercio [illegible] personaliter constituta honesta Margaretha olim Andree [illegible] de Lomza advocati de Byelczyno non compulsa nec [illegible] vel [illegible] sua vltro [illegible] et [illegible] renunciauit [illegible] [illegible] bona mobilia et [illegible] [illegible] et maternum vtrum quidem [illegible] [illegible] [illegible] villa [illegible] in [illegible] Lomzky [illegible] cum [illegible] et [illegible] et [illegible] [illegible] [illegible] [illegible] [illegible] [illegible] nobili Vrbano de [illegible] [illegible] [illegible] [illegible] [illegible] et [illegible]

Vendita Brzibowo

Anno etc. lxxx et tercio [illegible] personaliter constituti nobilis Sassbogius et [illegible] olim [illegible] de Brzybowo [illegible] [illegible] [illegible] [illegible] [illegible] [illegible]

Statio Czechonouicy

Fraternitas Lutifigulorum Czechonouicy

Anno dñi Millesimo Quadringentesimo Octuagesimo Nono in Czechonouicz sabbto ni die sancti valentini patebunt dñi. Johannes Lepski castellanus Vrzicz. Zawissius de Cimburgk vicecastellanus plat Hanspalo. Jacob. Stanislaus de Chazgrinz. Judex. Paulo. de Wrzobkowo Quatuorviratus Czechonouicz. Jacobo de Lypakowo Quatuorviratus. Lourencius Petrus Jacobus Premuntus dñi dñi Wladislai &c volens bonam ordinem facere vt bona dispositio sue directi ad vberiores proueniat ordinem &c Statuit et Ordinauit et prouido animo. Quatenus Lutifigulis Czechonouicz nouiter inhabitantibus. pro tpe existentibus Fraternitatis infrascripta tenebuntur et obseruabit. Primo Habent quilibet Quatuorviratus dedit domum dat donat et patebunt gradit. Item et mensam. Item vt omnes et singuli advene tam Christiani qui alibi sedebit vxore ducentes in dicta Civitate Czechonouicz nullam Cameram habebunt seruitutis in foris quibus aliis faciendo. aut quid vendendi. diuitiarum in Fori ammalibus predicti aduene vxore ducendo aliud sui laboris quid vendendi habebunt facultate. in dicta Civitate Czechonouicz absq impedimento Lutifigulorum quam Civitas Czechonouicz pro tempore nihil petendo Item vt Lutifigulus dicte Civitatis quicquid pro Cameris paratis habent facultate archiforum sui laborandi et habuit fenestralibus seu quibus et fori communibus fori faciendi sue. aliud laboris sui vendendi causa quocunq fuerit oppidum. Quibus quod Lutifigulus quam quam Civitate Czechonouicz et captura nihil tenere asserunt. Civitate grosse pariendi dicti dñi aliud tollendi habendi et diuendi in diuitiis vbi potest reperi omnibus impetrand grossi facultate. Item omnis hospes aduenis. presentis Lutifigulis Cauffeck debet et tenebitur dicti Capitaneo aliquo quotiens se quicquid grumebit hospes de re se pro [illegible] Civitate Czechonouicz Jure et statuit quilibet omnis et singulis grumebit. singulis quatuorviratibus. dicti cum medio Capitaneo Praefecto. predicti Lutifigulis qui argillam in diuitiis fodere et edificare voluerit, sine diuere gsuenerit. Ita tunc tlcz debet et tenebuntur. Parochia nos Ecclesiam Dare et statuit dñi premisit statuit Lutifigulus Cauffeibus plenum. gressi facultate. Ecclesiarum mox se viriliter dare nos domicilia. Et promisit Ecclesiam patronus et notarius de sua Cauffeibus obtinuit. Ab eisdem Cauffeibus et vocato Civitatis ministro. primodo et descripturi. Penam vo pro maiorem Ecclesiarum dñi premisit in predicti Lutifigulus Cauffeibus mittendi. Et se Ecclesiam et reformari

Stano wyssegradien

Comutag borzm ꝛc | Exiuit

Anno dñi Mcclxxxvmo quadragesimo octauo ſſa quinta poſt octa vacantium pentbus dñi Nicolai & Stroſſige plebey i Zemaſk & Kowalkowo wyſſegradien caſtellanie. Zawiſſe de Cruxarzez rep̃ Maſzo plebanii Nicolai. & Olomio ludi. ii marſalco Johanne de Kurſzeſze ſtaroſtis wyſſegradien. ꝛc Venerab. Nobilis Johannes de Kukowo ipius voluntate ſpontanea pacta reſignat. Zma totalia bona ſua hereditaria. videl Kozzim mea pata in diſtrictu wyſſegradien ſita in Zongrod ꝛc cum om̃i iure ſuo domino ꝛc ombus vtilitatib ꝛc emolumentis ꝛc nut huiꝰ ꝛc Nobili Stanislao de Kaſtelowſkamola et ſuis ſucceſſoribus. p vno ꝑpetuo menſo mẽſure Culmen in Kaſtelowſkamola ſup agricolis in dicta villa ſitis. cum adiacentiis ſuis ꝛc cum quadraginta ſexagenis in medyſoſk ipe Johanñ rex ipm Stanislaum fructa. ſuos pro tota bona & bona reſignant et vos venerabili p̃mittunt ꝑſone ꝛc nichum. Qꝰ Johannes ſidemſſit pari. pro tenuta vid Stanislao ab ombus ꝑſonis ꝛc pactibus ſtatis. Et vt Stanislaus in ꝑdicta bona Kozzim non ingrediatur quoquo ꝺ̃o dampno ꝑceptum non fiat ipius Stanislai ꝺ̃o dicto Johanne Kukowſky Cui quid Johannes fidemſſit. Et ꝺ̃oroth ſua Margareta Elizabet et aliis debet ſe pro tenuta ſibi Johann abstinere de bonis ꝑdictis Kozzim pacta inuita ſtrepitu talibus et dictis ipius quilibet ſtrectandis et ſtrictandis in futuꝝ Et p̃fatus Stanislaus debet ſibi huiꝰ abstinentie ſue miſſiues de cautelaria ꝛpedire. Et ſi p̃fata ꝺ̃oroth dicti Johannis ſibi ſe de bonis ꝑſcriptis infra tenutam non abstinuerit Johannes dampnum inde ſibi illatum non abstinentie ꝑceptum non fiat ipius Stanislai ꝺ̃o Johanni Kukowſky

Abstinuit Magnifico

Anno dñi Lxxx et ix. Nobilis Elizabet filia olim Stephani de Magnaſſino indigene wyſſegradien Conſors Stephani Johannis & Stanislai ducalem non verens offendere potentiam ſed vxor Venerabilis Stanislai de Kappiz plebani et archidiaconi Cracouien. Veritatem allegans ꝛpalam recognouit. Quia Nobilis Kukel & Magnaſſini ꝺ̃ni mariti ſui emiſſi Elizabet. pro ombus bonis patris matris et ꝺ̃ctis ipius videl ſtrectandis in futuꝝ ſatisfecit realiter et in effectu. Quo ſatisfactione recepta ipa ꝺ̃na Elizabet de ꝑdictis bonis patris matris ꝛ ꝺ̃ctis ſtrectandis et ſtrictandis ꝺ̃cto Kukel ſe abstinuerunt ꝑſone ꝛ nichum

Stacio Morey

Exuit ffori manuale Cyeprez

Anno dñi Millesimo quadringentesimo In polnysko tpa sermda
n vigilia Omnii dyathyc apli pontibus dmo Nicolao de dobrzikowo plebo
Zemsk & kozukowo wissehrodren Nmagnem & truski Kuzim castellano
Kuiskiego & wysmyerdo dapifero Bogusłao & Komotki judice pbero Iohannis
& odlkowo ludic zawkrzen Iohanne & [illegible] Gerardo plebano
Iohanne & zalesskim Cappellanis Ecclesie plebis Stem & polskiem
Cappellanis plebanis & dzegdzegs Ecclesie zawkrzen &c Ecclesiarum
predicti dñi dnī Iohannis Kanō Breviarij Nobilium scholis et prudum
& Cubzewo ffeudalibus pro festo sancte Crucis in Septembri proxi
epīdo in terra plebani sti singulis annis tpibus ffestinis tuendi et
celebrandi debet donauit vendidit & dat donat et pmittit cum
adiuncto omnem fructum cimbuis mercatoribus hominibus & Iudeis
Iudeisq; cuiuscūq; status et gradus existant cum quibuscūq; bonis
mercibus et rebus suis quocūq; et vbicūq; aut maneriis fuerint
venendi ad hmodi fori ac ff vendendi emendi commutandi mercandi
more alioq; quodq; aut simili consuetudine obseruandi ffestiue et
vsitato Cabinis nec ffestibus et diuinetudinibus.

Exuit pro Strozs Stacio Rzemina

Anno dñi et ibi Die xxi ffia quinta post festum sancte crucis
apli Coram dño primario Iohanne pro gastaldis Benesio et Nobilis
laicibus & Zupschewo Gerardus plebs Iohannis & odlkowo ludis
Zawkrzeń Stanislaus Sobesky subdapifer plebis Mathias Ob-
serowsky & wyszyszowo Andreas Szolcz & Kosmyschewo Andreas
& Clerici parochie Zemsk & Koszyschewo Stanislaus & Domasz
arbitri et amicabiles ppositi, inter Benesium Stremil et Nobilis
dem & wyszkowo Stephanum Krathomcy ex una et Iohannem Lach
& Rzemsky partibus ex altera diuisionis bonoz tenute pertinen Rzem
in Rzemyno mansi sex & dimidium plebis sti que pascua terra ad pres
dem wyszkowsky et Iohannem Lach pro metis Nobilis et honeste dñe
Margarete ibid de Rzemino est Reuoluta sub radio cruis ffacte ffest
in Octabis eiusdē ffestis predictis obseruand mouibilia per partes assum
et probata fuerunt adiudicauit qz. In hijs que stephanus Andr. Iohannis
de wyszkowsky et sui coadiutores essent diuisionis ffacta in hmodi
pertinen Rzemyno dñi tres mansi a Cpribus vsq; ostrowsky ad
Cruc extenti. Et hoc cum esto medio manso, videlicet que Iohannes
Lach hinc ante Cruc ad wyszkowsky vide per quintum p medio
manso Lachmusky qui sunt de wyszkowsky. essent. ex alia

// mgtr atrpd pinkegmd

parte aplothzk ad Galemmo hsuper extus penes ctmra dm wzlkowsky
rus dno wzlkowwsky dmsiuo ressit ffrenes Newen thabernā in gna
wartzol resdt. Ehz extus in gna warda resdet et mm mrzda // ypi dno
ork wzlkowwsky. et emus sunthbus ressent ffrene et mbrum Alia vero
parte sue parte predicte porths rgnit olim dothze Krzewnynska mrgrdo
ab aplothzky ad Galemmo que porta ns ghuet gnatuz monstho medy
monstro Kurthynsky ghe hubuerut in smul seu in odus sfrat adem
wzlkowwsky et Johannes Duch. inter cinethenes dm wzlkowwsky // ypi
lohannis Duch. et sunt sunthbg smulz dmsiaus ffrena ressent thz thabera
que cant in fine ponthz. in gna wyssehota resdt et alia thzuberna in
gna resdt Kurthzk versus Galemmo cum dno lohannis Duch et sunt sunthz
dmsiou ffrene ressent ffrene et mbrum Sthz predm de ductu porwne.
Item otyger rgnit predicti adam et lohannes Duch. Gut p medm mtzk
Gmesnare et ene A Gmulz melendum per medm ac erud emm aqz
melendum tenebunt dmsiu mpremd Sm longd ꝛc cum omi hmc ꝛc vide ꝛc

Acquirit ad porwm suum proprie dmsiuz - Etsi quid de aqz de predio pferit
porthz rgnit dothze p Johannē Duch esset alienand ad cinethenes
ejusd lohannis. hoc dzt cosl ad pdm resdm et mrzperari. et debet
inter se dimid et p medm tenere.

tenentes non sunt duo pinkeru

Anule fforum comitis Cruzbork

Exímit

Anno dñi Lxo et ke Berenyssy primarys. dnus dns Johannes ad penam
duagemsimi dnus Nicolai de cruthno Lanch et Nicolai de dzelin hmo-
rabilem primatum. Nobilibus Johannis. Stanislao Subdapifero
de berenyy andree Laurentii comitis Nicolao filio andree comitis
Germani et aliis hominibus de Cruzbork et eorum successoribus ffacta
Annale pro fisco tamen Stanislay vernalis. singulis anis fforum
vel comitis singulis septimanis soluet Subdito. tribus ffertonis
in oppido Cruzbork tenens exhibens qz debet donum dat
donat qz ffertonem et mbrum gradum plenā fori libertate omnibus
et singulis hominibus mercatoribus septimanis et subditis dnorum
Sm de eum omnibus bonis suis mobilibus et rebus quibuscumqz
locorum aut fori existant ad pdictum opidum Cruzbork
venientibus bona hmodi rez et merces vendat mercandi
et commutandi ffertonem et mbrum. Salvis dni primatis
Exactionibus et assignandis Quod si dnus comes fecerit
et Annale mysti assignandis ejusdem hore simul
vtrumuis

Eximit

Keo Zirominio

Anno dñi Lxo et ke Nobilis phalsylanus Szegyel de Zirominio
palam recognouit Quia multotiens volle Zirominio seu bonoz hēditas

[illegible] cum toto predio super eum quolibet contrarium cum area ac domorum edificiis ac totam advocatiam cum aream domorum ibidem in Rzeszow memoratis hereditarie in depm Strzemcy sitis in longum et latum [illegible] cum dicto medietate banorum Zremmo et advocacia in suis metis Gramczky [illegible] dum omni jure [illegible] cum bonis [illegible] solum bonorum [illegible] nichil [illegible] Nicolai Wchamm et Dampsko et suis successoribus pro tricentis et octuaginta marcis [illegible] Stanislaus Gassorem in Schidz vendidit et resignavit [illegible] et integrum [illegible] eidem Wchamm fidemvbet parem ad eius omnia jura [illegible] cum [illegible] et remotis et a quocunque sub nostra [illegible] constitutione [illegible] in dicto medietate banorum et advocacia. Quorum nullum dampnum et nocumentum habebit. Actum dampnum percepta et quorumcunque causa nocumenti non fiat eidem Wchamm ordo presentis privilegii ad simplum [illegible] cassum assertum emisi Wchamm.

Nuszulmicy wyelun

Exmut

Anno [illegible] et [illegible] Rubbo Sarnssprimi. Sezemssky primus dux dux Wchammat. Item Brunzwi Nobilis Pzezzslai et Stanislai et Albertus fratres eiusdem Pzezzslay de wyelun. ipsi et eorum successores [illegible] bona wyelun ipsa in forma jure debit donauit [illegible] et [illegible] Stanislai Oly emit et singulis [illegible] sen Smethanek banus pidistay wyelun in depm Zawkzzy per Sizenske situs. Item [illegible] omni singulis omnibus [illegible] cum quodlibet [illegible] Simoni ogustum [illegible] et quodlibet mansus [illegible] et possessio cum pertinentiis [illegible] et [illegible] per dominum [illegible] Scribatur in forma jure [illegible] nulla

Jura Grampz

Exmut

Anno [illegible] Rzemssky primus dux dux Wchammat Item Brunzwi Nobilis Pzezzslai de Grampz Nicolay Wizeny Lichtpaula Nicolai et suis germanis Jaroslao et Nicolao [illegible] et eorum successoribus [illegible] septa debit donauit dat donat [illegible] et [illegible] Ita de quod Pzezzslaus Nicolaum Jaroslaum et eorum successores dux premisit absolut et liberauit ab omnibus [illegible] omni [illegible] Stellanicy Agentarios officiales et ministeriales quoscunque et per [illegible] impetus per eos vel eorum [illegible] et etiam non [illegible] tenut pena eos de non gravamen et non [illegible] Nisi eorum dux premisit omnibus de [illegible] magnis et parvis omnimodis ad [illegible] [illegible] [illegible]

Submodum palatinos castellanos dignitarios officiatos et ministeriales
quoscunque tunc hic nominatos et specifice expressos Ita vt quodcunque
et quoscunque predictos plenius Vigore statutorum et Ordinationum
vel statutis in eisdem penis inde factis redemptionis nisi eos de mero
honoratorum nostrorum officiis amouere cum quibuscunque Non
obstantibus penis quibuscunque eisdem incumbentibus Nisi
de pena quinquies quingenti eam incurrerint tenore non plenius ob cuius
pene quinquies duo premissi deum iudicij Duos scabinos vnus de
ciuitate nostra tenebantur pene ob alias penas quascunque
vnum videlicet penitus liberi et exempti

Statutum Mercatorum Plocensium

Anno Domini et die feria sexta ante dominum Innocentium Consules
Ciuitatis dicte cum Scabinis Ciuitatis eiusdem ordinarunt Quod
omnes et singuli Mercatores Ciuitatis predicte et alij quicunque
Ciuibus presentes et vice versa existentes et Ciuitatem predictam
et extraneis infrascriptis videlicet Lomnitz et Gressel Item Lomnitz
Hradek Plocek Plocze et ruthenis Imperpetuum Vt in Choreto seu
mercatorio Ciuitatis Hemsinek ante et Angeli Cineis et nouera
terras et ampliationes Ciuitatis eiusdem et existentes Item in
seu Suscepti Ciuitatis predicte mercatores Angelare et dare
Grossos nec et mercis mercatis dare et vendere teneberentur
et vna Cum ad Ciuitatis eandem et extra vendendi
Ita dicti primum predicti Ciuibus eisdem mercatoribus
Plocensibus videlicet et quilibet Hungarus est Grosse Vt milleus
Ita eisdem Plocensibus poterit Ciuitatis Cesentes et Alios
mercatores nisi primum Ciuitatis mercatoribus Ciuitatis
et sua Intrata seu Ciuitatis Ciuitatis Ciuitatis
Ciuitatis et Grosse Imperium Ciuitatis predictis eisdem
Ciuibus mercatoribus dicte Ciuitatis mercatoribus Ciuibus
Vt si Aliquis Ciuitatis seu vice. post quod mercatores
Ciuitatis dicte Ciuitatis in vniuersitate esset reducta tunc Ciuitatis et
Ciuitatis debet sue seu primitegio mercati Ciuitatis cum plena Ciuitatis
tate mercandi et negotiandi Salvus sibi Ciuitatis Ciuitatis quilibet Ita vt
Ita Ciuitatis dicte Ciuitatis Ciuitatis esset omnibus aliis
statut dicti primitiue Vt quilibet ipse ne sedeat Ciuitatis quilibet
ipse quilibet ad Ciuitatis seu ad Ciuitatis Ciuitatis quod
quilibet quilibet et quod Ciuitatis Ciuitatis Alius quod ad Ciuitatis
Ruthenos dare et Ciuitatis Ciuibus Ciuitatis pena ipse esset Ciuitatis
Ciuitatis Ciuitatis et quod Ciuitatis Ciuitatis Ciuitatis
Ciuitatis Ciuitatis quod et quod Ciuitatis Ciuitatis Ruthenis
Ciuitatis Ciuitatis et Ciuitatis Ciuitatis Ciuitatis
Ciuitatis Ciuitatis Ciuitatis Ciuitatis Ciuitatis Ciuitatis

Confirmatio Iurium Civitatis Plocen

Cupphamentum ꝑ ꝑtem hmmlebus fmeracbtz archiepi ꝑdicta pmkgia
hlla et immunita antiqua pace dicta nrae pdecessoꝝ dicte Cun-
data seu datas cum ambitu et singulis exitibus pmetis q dnibg
et clausulis in ipis pmkgiis et lris ptentis et descripta sumus
approbamus ratifficamus et confirmamus ꝑtemq tpibus dnicalibus
Adhuc mdz ꝑ fragmta mansis agroꝝ mesme Cuhd in dis
villis pdicte Cunitatis ad dictum Cumtz mam ꝑtim ꝑtem real-
thosemus et ꝓpterem nra gramma sme kumtes infra scptas
metas primo incipiendo a villa Kelle Castrigery dicta ad villa
Ecclesie Trzeparo dictum vsqꝫ ad medietatem fluij Krzesnyza
dictꝫ ad illum land vbi dictus fluius Krzesnyza intrat fluium
Vrsla in Cattendine mesurando et ab alia parte gramices incipit
Vzt a longo lapide vsqꝫ ad gramices ville podlschyze ab eisdꝫ
vlis gramicibus vsqꝫ ad gramices ville Vsnyza ab illis autem
gramicibus Cun ad medietate pdicti fluij vrsla ꝑ tot latitudi-
nem se extendit dicte nre Cumtatis et Cumbus seu pmetis damus
donamus Conferimus assignamus et mancipamus Cum omi ꝑ
Caminis ꝑt ad pdictos nros ꝓcuratores dilm ꝑtinebat ꝑtem
ꝑtibus habendos tenendos possidendos vtilitandos et ꝑ sua melioza
vtilitate seu vtilitate quotlibet liberc gdendos Cum omibus et singlis
vtilitatibus fructibus redditibus q̃c nra pdictus gramices in
eisdꝫ agris in dra et in aqua sunt vel in futuꝝ gdebit fieri
possent humana industria mediante stando Et in eisdꝫ agris in drijs
Cumd premissis absꝫ dampno nre pasendi nre alia fruendi vtilita-
tem alicui hoim ꝓtextu de quibusq̃ ꝑtibus fragmta mansis supra
ꝑscripti mansi ꝑtinentia liberos et ꝓcuratores ac bestias
pascendi dicte nre Cumtatis quoq̃ ab omibus volumus
mus liberos ꝑpetuo fruendos et habendos decernimus et statuimus
nre Cumtati ac Cumbus et singlis in eadem degentibus plenum
ius thonthemad qd vulgariter dr Cum omibus utilitatibus pmetis
Cundemq̃ modo Cumstitis appertinens dumd hus Conventionibus nra in dom
pace Cuhd latius gtinetur omia tua pclamatia qua ius then
themad ostendent ꝓtribus peremptorie renuncietis Et ꝓd quod
Et predicti Cunes et fratres dicti ordis agros colentes et qui debet mansa
culto et possesso per dictum ordinem Crucigeros pragenses Nemo
duas mensuras Oshymek duas mensuras tritici et duas mensuras
ordei singulis annis in festo seu ogarthum Constituz remanet
nobis nrisq̃ ꝓcuratoribus Cone census ꝑtemis tpibus soluere
tenebuntur, nobis eciam servitia stolam g̃ solvent ad curiam nr
ligneam dicta villicatura Strzchalcz mensuratis Et decima nr
simili de quolibet manso culto et possesso per quos Crucigeri
in tda nra vsualiter Mi mi de pace debuerit solvent et pagabit

palatum ogrzane Stanislao de Stregrowo fratre petro de Campo Subcamerario Nicolao de Zamschowo Subnudis plurimis Zeborzo & Sowolsko magistro preclare memorie dne Katherine Stworz nre carissime Emtzkone de Slepkowo comitra de Cosgebrodi Cmie nre Singulariss Et Venerabili dnoo ofr nro michaele posito ethe delegate Sancti Ogthardi in plozsko qui a nobis petita hunt in causis et alijs qui plurimis nris fidelibus testibus fidedignis Scriptum per manus Stanislai Cancellarij nri Nigmed Quod petitum nobis est &c Nos premissis diligenter pensatis Sanctimonialem ofr nre Katherine de Slupcza Cracouien dioc ad nram et nre Curie presentiam citari fecimus Quo die Coram nobis personaliter Sanctimonialis Abbatissa et Conventus Sancti Georgij Cracouien et Clericus Cracouien procurator dicte Abbatisse et Conventus Cracouien Nos Requisiverunt ut Cum totum processum coram Judicibus Synodalibus in Wyschegrad Cracouien dioc habitum et Sententiam definitiuam per eosdem latam Nobis Confirmare Nos vero Confirmationem petitam Sententiam Confirmauimus Et Venerabili dno Michaeli de Slupcza Cracouien Canonico Sandomiriensi Executore Sententie Confirmationis Nostre Commisimus Quo die Coram nobis personaliter Nobilis Stanislaus Sandiuogius de Dzierzanowo Procurator Nobilis Margarethe Relicte Nobilis Stanislai de Dzierzanowo Cracouien dioc Nos Requisiuit

Resignacio ppetuitatis Vinetis

Anno et tenore vt supra Sabbato proxime ante dominicam
Letare in Thyrchouw personaliter constituti nobiles
petrus de Drogyska palam recognoscunt, quia totam
ipsius ppetuitatem, ipsum Jure hereditario in bonis
seu villa vinetis et adiacentibus hereditarie in Ispartin
Zawbrzey sita, cum omnibus et singulis suis
Juribus Jemiis et pertinenciis ac cum omnibus vtilitatibus
et nouem cum omnibus aliis obligacionibus nec exceptionibus
et pretextibus quibus ipsum petrum protectus quolibet
et impetendo super eisdem bonis vinetis et adiacentibus
Reverendo patri et domino suo Johanni dei gra
Gneznensi primati et pro duabus marcis super Judicio
pendis coram pro Bonjach cum aliis suis pertinenciis
singulis quittauit et nichil ipse petrus
Sed pro permutacione pro bonis Hereditariis
et pertinentibus ecclesie et nouem

Exmit. Anno domini et loco vt supra Sabbato proxime ante dominicam
nobilis petrus de Drogyska recognouit quia bona
sua hereditaria antiqua Drogyska et nouam Drogyska
in Ispartin Zawbrzey sita et omnes ppetuitates ipsum
villicum nouem cum suis
Jemiis et pertinenciis ac omnibus vtilitatibus eisdem bonis
quibuscunque spectantibus et nichil ipse de nobilibus
Zachario de Lopaczyno pro parcium hereditarium
pretactarum ipsius commutacione cum aliis
singulis quittauit nichil ipse petrus de nobili Alexandro
de Drogyszyno pro parcium hereditarium
in Ispartin predicta vtilitatibus et de nobili
et bona et bonis hereditariis permutauit et resignauit
Thome et et nouem
et cum aliis pertinenciis suis
in loco vbi ipsi Alexandro sita

Stanco Oizney Prostigowo exmit

Anno dñi Millesimo quadringentesimo octuagesimo Anno In vigilia ste Lucie
in dextrario Octe Crucis Universis presentale constituty Honesti Jacobus Sachs
presbr plebanus olim Stanislai de Bezestowo Nomine suo proprio ex parte patrimonij et
dotis Margarete uxoris sue ab una parte ibidem in Bezestowo ex altera in dicto vigilij
in Lomza et Latinis Jac et in presentia Bezedzey in ambabus vigilijs et Mokendzino
ad unibog et Jungkis Jac nichil presse Jac Nobilibus Hieronimo de Dzwiano Jacobo
filijs olim Stanislai de Chelmo Jochano nichil filijs olim Jacobi de ibidem pro
tempore in Chengenis ff.m.d.ff. vendidit et irrevocabili vere dimisit
de quibus quidem Nouem Mansis et dotis mansis Bernardy Dzwiany et Nowbus
filijs judex Stanislai de Chelmo Ceylem mansis et dotis mansis Jochanis ad
et Matheus filijs olim Jacobi de eisdem duos mansos pro denarijs mutuo tenebat

Recoymdo Malczewskij exmit

Anno ut supra ffa Feria quinta proxima post Ste Stanislai Martiris
Andree Zambrowsky de anno dñi octuagesimo quadringentesimo octauo
quarto fatal ex una parte et Nobilis Nicolaus de Malczewo
nis ex altera decretum Nobilis Bartholomeus de Chengenis et Jacobus
de Chmielewo Statut ad recognoscendi, qui recognouerunt mera
mente coram nobis Nobilis Joachim vigor quod Nobilis Ni
colaus de Malczewo presentes Jac dotes Mansi mensure Chmielewsk
Longi. Gedanensis Vlgt una duobus mansis mensure Chmielewsk
et quadrati in Cyrcuy Rund Curia sit dotis Nicolai et Joachim
Vigor pro eisdem duobus mansis tenet hic gubernum et vigor quod
et quidem Legitimus quarterly Curia vndecim ffloreni Nouem vnde
gubernator et nos Curia hic presidere nupcium

Pendicus Chwrzathij exmit

Anno ut supra ffa Secunda proxima post Ste Stanislai Martiris
Quidam Stanislaus Nobilis Stanislaus Hedligius Jacobi agnatus Hieron
de Jacobi de vrsegowathe Jacobi recognouerunt Quia medius alterius
medius Stanislaus Hedligius et Simonatus Hedligius
medius agnatus ecclesie Stanislai vbi in Chwrzathy et dotem Nobilis
Hieronimi Jac Stanislai et Curia et Jacobi filijs olim Jacobi de ibidem
et Matheus filijs olim Jacobi de eisdem duos mansos pro denarijs mutuo tenebat
et Matheus filijs olim Jacobi de eisdem duos mansos pro denarijs mutuo tenebat
ff in d ff vendidit et irrevocabili vere resignauerunt pactum
et mansos

Abbreuiato Myerhodzmo

Exmt Anno dñi dñe ut supra Nobilis ac honesta Margaretha olim famuli de Myerhodzmo domicella de Nowtan filia Stephani de Thorkowo ppinquior cum sollempnia voluntate fratrez recognouit, quia sibi Nobilis Ladislaus albertus olim Stephani de ogtlodz patruus ppinquior terrenum pro quadraginta Gomb patrui et matrui et decretis solucionibus recepta de quibus patruis et matribus et decretis ppinquior fratrib; patruis sibi gratanter abbreuiatis est pretio et inuersus ppinquitatis Gomb matrui ny minùs dezimo integra Magyer dotalicij in proprietate sua

Murarij Stano Ezerhonadien

Exmus Anno dñi millesimo quadringentesimo octuagesimo Nono Nobilibus dnis Zawissio de Garaffez Marschalco Nicolao de Dargouez Ezerhonadien Stephano de Sulchowo Zawissio Ludwiko Pauli de Wroblewo Cudacio Ezerhonadien Johanne de Kostka de Kostrzewo Sulimirio Stephano de Wroblewo Stoia pater Ezerhonadien Sulla pregen pg Ezerhonadien dnum Nobilem Johannem et Nicolaum de Mur Ezerhonadien dnos ppinquos ex parte matris sue dna Priluga quintum sup prouentib; in Murani et Ezerhonadien dnos Ezerhonadien situatos Johannem et Nicolaum de Ezerhonadien et ppinquos Nobiles dnos Stephanum Johannis et Johannem Nicolai de Stephanowo ppinquitatis gradu attingentes Ezerhonadien Johannem et Nicolaum de Murani et Johannem Nicolai de Ezerhonadien et Nicolaum et Johannem Nicolai de Murani ppinquos Nobiles dnos Johannem et Nicolaum de Murani ppinquos Nobiles Johannem et Nicolaum de Ezerhonadien Nobiles

Odolky Jura tremata

Exmt

Anno dñi Mo cc lxxxo octauo Nobles Jacobus Stanislai Nanowsky Johannes Janlus filij ayarcissij Nicolaus albertus Nicolaus Janly etc. mob filij Magri Matheus ayarcissij Stanislaus filij Stanislai Johannes Nicolaus Stanislaus Nicolaus Hlemnicz Hlawcinus et Mynsk Bartho lomei filij heredes de Odolky cp posuerunt nobis, quos duxerunt sup dcis et dagn ingressibus Hlodia seu domus Johannis in Odolky Hyne seu vocatam Hyne Hunnebath, cisq Jerimbagen et Hlua de modicis emptionib et sub dcgntgmnd ingt et ghnerim sup gdebatur ypotecarij Odolky dnorum et tremata sut Nobis hmdi ingtuarunt, ejus exhi ydem Nobilis Jdem Hlua et Jerimbagen ej antagnus Hlagsbeb Hlnowarcmob et Nationalmob, quidem pr tribunlb mihi et Nardy dnorum Jacobi, quib gmdi Hlua et Jerimbagen et medietas antiquitus Nationalij et Hlnowy tenuit pmit et sut tligb Et Johannes Jenior dux Mazouie protegauit nr dm dnum militem gnadenger tenuit dnimquarto, in Hzethenow in Vigelow Odolky Hlunt Jentuby Nartsch Nadbrzw Jezetha Marsalco vigando pr Adam dnum dux protegauit in Nobluby Johan Hlow Jegali slaw Stanislaus et nuntius dc Vigunty mihi sub Sello tligs volgandt dcte Dny pro Dnibus Dnis ayalis Dny Jzniowsky Jnuy obscrby dnorum ayalissmb exceptis de ymby ayasb Jremow trebkowa mihi et mob Jnuissmby impenderi sut assury

Tenor alterius Note Anno dñi millesimo quadringentesimo Jnuissmo Nono fria vi die Sch tentadi in Hzethenow Jnti bus dnis Henrichone Nudor Hzethenowsky Laurentio varsthery Johanne de Cracouia Hzethenowsky vicemisso Marcho de Hyc. mynarzsky varsthenowsky Nicolao Nagora Jaroszowsky Hlua sub et Adam de Hlnowsow Dnibus Hzethenowsky, dnis dny Regis ayalibus sub dnoby veri mensure Hzulowsky in Odolky gdebatis dnibus Hzethenowsky a ymby Marcho et Bartho Jremow no Jurisdy in Jaroszowicz dnos ymby Odolky et ymby mihi pro se vesznay in bisq Nobluby Nohan et Stanislaw et Mar tino gremmib de Odolky pro dnodum Hzagnis ejs in ydem vendidit et imperpetuum resignat Tenor alterius Note

Anno dñi millesimo quadringentesimo Jnuissmo Jda Jremow pro Dnis augustini in Hzethenow Jentuby Hlnowo No Odolky Landeto de Hzigrz marsalco Laurentio vigo Mirsko Hlnowsky Andrea de Vesznigrz Nicolao Adam de Hlnowsow Dnibus Hzethenowsky Nobis Alberto filio ayalissmi de Skaszi Dnis ayalissmb nobis impenderi Hzethenowsky Stanislao Hzidzew in dcte Hzethenowsky sub intus Jremow

Note

Tenentur Ulrany

Dominus honorum Nomino

Exmit

Anno dom̃i millesimo quadringentesimo octuagesimo Nono In Kurzatsch
ffa quinta proxima ad festum pentecostes videlicet domus Nicolaus de dobrzikowo
plebanus ecclesie de kurzatsch vicegerens Magnifici
Stephani Palatini de wissegrad dapiferi Regnorum de Polonia Judex plebanus
Johannes de Schellenberg Judex Zandecensis Sandec de Cracouia Judex plebanus
de Orzechowo subscriptum plebanus et alias fidedignis Venerabilibus et Nobilibus domis
Stanislaus Schwenkay plebanus in dobrzikowo Nicolao Johanne et Andree
fratribus filiis olim Andree heredibus de Slomnik personaliter constitutis patronis recognoverunt
Quod cum bona ecclesie Slomnik et dobrzikowo et pratum dicti prandium
in Kurzbuza hereditariis in dicta plebanie Stendal Sandecensis et Cracouien de
cum omnibus et singulis villis pratis Fluminibus Stanczik Nicolao presse de Nitly
Matthie de Slomnik filio olim Stanislai Nigri dicti bona decimis et tricesimis
Proventibus vendiderunt et necessarium Deo resignaverunt plene et integre
Ulricus predictus Stanislaus fidemisit quod ipse matthie ab omnibus ipsum
Quorumlibet Nec prout et quibuscunque ipse fidemisserat ipsi absque quod
dampnum proprie ibi non sunt matthie Et ipsum Stanislaum

Statio plocen

Confirmacio priuilegij sup Bona dobrzikowo

Anno dom̃i millesimo quadringentesimo octuagesimo Nono ffa tria proxima
ad festum Corporis xpi in plebanie Dominibus dominis quibuscunq; Magnificus
dominus Nicolaus de Trestnyc Castellanus plebanus Premisligen nostre fidelium
non Vicarius nec cancellarius ac Judex Delectus quondam dom Kazimiri
dei Maioris Regis ac Ducis Masouie &c Judex prefatus dum premissis Cracouie in Curia
Corporum et Sigilli Majestatis Nomine Petebat Quod Nicolaus Johannes et
Andreas Nowosadscy dicti nec memoriales Nisi Kazimirus de gra dei Ma
gnus Rex Cracouien plebanus Kmety Sochaczewien Czerskien Rogo
gradien dominis et Heres Regnorum et Sclavie Marcus regius plebanus
Cujusquidem tenores quorum tales sunt sequuntur Karolus allectus Sac deligenter tem
pestatis quidem Nostre Nunc scit Nouum attentis Sac deligenter tem
sideratis fidelibus obsequijs que nobis et germanis nris precarius quondam
dominis Conrado Colestino et Stephano dicti Mazouie Cracouie Sirad
lauis dobrzikowo de Trestnyc Capitis plebanus Cracouien Marsalcus hospes fidel
Nostri dilectus tempore Collocatus in terris prussie et in Cracouia Sac plebanus
existentes Nunciosque ydebunt et mysteria tenue nectunt et deligenter se
ydebunt effert Quorum ffidelitatem et alacrem fidem perniciosum
nos singulare et dicti Nicolaus Marsalcus fidelis impensum inestimabile
depredatis remuneran Quocirca Nicolao Marsalco dicto nicolai dicti
de Dobrzikowo memorato de Terra Trestnyc sibi ad standum plebanie cum suis
plebibus et plebanis Nunciis predictis . et Quotiens Sa magnificus Stephanus
de Tzechanow castellanus plebanus Consensum et admissum et gratias gradum

et mea [illegible] Andree dmo et Andree vxi [illegible]
[illegible] Marsalcus ad [illegible] [illegible] [illegible]
[illegible] [illegible] [illegible] [illegible]
[illegible] [illegible] [illegible] [illegible]
[illegible]

Exiit

Exiit

Exmit Abbreuiatio Tobiemo

Exmit Abbreuiatio Przimyślcze

Statio Pyrgegradien

Zakrzewo Confirmato Capsus

Exeunt

Statio Plonen
Resignato Tschmakÿ

Anno dñi [illegible] in festo [illegible] in [illegible] Boh[illegible] domini [illegible] plenarie
Nobilis Jacobus de Tschmakÿ [illegible] Simon hereditate Skoschirow [illegible]
[illegible] [illegible] [illegible] et [illegible] ad [illegible] [illegible]
[illegible] [illegible] ad [illegible] presse ad [illegible] Nicolao de [illegible]
[illegible] [illegible] [illegible] [illegible] [illegible] [illegible] [illegible]
[illegible] Jacobus [illegible] ffratres et [illegible] [illegible] [illegible]
[illegible] resignauit

Exmit Confirmatio Carnowo et Plosszenco

Anno dñi [illegible] et [illegible] [illegible] personale primum Nemssmi
primarij domd Johannis dñgni dñi Nazomi Strussz ẽ. Nobilis
Andreas petrus paulus Jaroslaus Zyarcus germani filij Johannis ablenik
Stanislaus Blasius. Nicolaus Jaroslaus Jaroslaus filij alschany Jaroslaus
Andreas paulus Stanislaus filij Dzyem Mathias Jaroslaus Stanislay
filij Klusij Petrus Jankowicz Bogislaus filius vschehrd paulus
Nicolaus filij Mroczeli przedborius Crzistoforus filij Johannis Cruzek
Stanislaus Martinus petrus Zyrhard filij philippi Johannes
crzstini Johannes paulus Jutka filij Stanislai Szepelle Stan
slaus Nicolaus Johannis Kotho Jaroslaus phalcklay Szymonides
Czedez Martinus Nicolaus Andreas Johannes Stanislaus filij
petri Szyzmek flaccus Jamprsch Arnoldus Ignatius la
Hannis wolfinger Johannes Szyzmek phalislaus Osszowsky
Hedes de Carnowo Stephanus filius Bogislai Bogislaus
Petri Bartholameus filius Ignatius Nicolaus Ambrosius filij
Nyemyrzy Nicolaus Crupka Ignatius filius de Plosszenco
tenetes et hutes sui in manibus Premlegni resignauit tabule
et Sigillo Precluri principis filius Zeredarij Jm Kolessen
dñi Ignazonis dñi Czarnay dcgrad. commend. super bona Car
nowo et Plosszenco. Stanislaus Ignatius sua fide non Virtutum
non astuplo nec in Allegnis parte Jm Sussrow. Sed am proprie
vice et Sussrowo. eadem petierunt. Hanuch et cum debita re
stancia confirmari meruerij. ad Sigillum manus Zedigi. dñi
Premlegij tunc Scripture et ibo ad ibum et est tabule
Jnsuper dñi omnes. Ne demum nec Jangotule Jpm. Jesperum
Stanislaus obseruetur. Superius Jangot antecessores. Statuta maiorum
digna memoria. scriptura testimonio preseruata uetera commendet
Jude uetum fuerint ad Jpetuum memoriam nouusse prebuit. Z
futuris hac hac inspectus. Et nos Nicolaus Stanislaus dñi
Nazomi et dñi Czarnay. inspectis siclibus obstrinxit qui
nobis ibus ostendit et fecit Nicolaus pauli Jaroslaus
aut hechtakt mod ibidem appellatus Carnowo et Plosszenco

cum dampsko cum mitgretark cum vtelitatw cum cunpris pratis
agris cultis et mostis ortus metis hoztis pascuis stet et sunt
in suis ordinib⁹ atq; limitib⁹ sitnate cui ogelitj pomerio et suis
natis seu successorib⁹ contulimus tute hereditarie ffectu possidend
absolute casse vastas et homicidia casu fortuito et infortunio
furtaz et ignis incendium. Nec vndecz vlque, nisi retrahi vnd
omnia eorum vbi vndecz tenebuntur, etcetz. dum si negligentia
dicti villici. homicidia occiderint pena capitis post eos homicidi inf.
tracti pdicto ogelti cum suis posteris. talia mulctgemus. ym vbicunq;
homicidi mit suum dicti ogelitz villici. villicus occidetur. medietatem pecunie
capitis sibi cum suis natis tollet. tum aut homicidium dicti villici pene terciam partem capitis recipet
vbicunq; aut homicidia occidetur. Quicunq; ex pfatis mitis vxor in ppe dicti
villici venerint liberam singulare franz tropt pomerio. ym de
thus. quem volumus effectue. vend ad dominum in cuius rei testimoniu
pntes fieri iussimus et sigilli nri robore. communiri. pntibus hijs
nobis nris fidelibus Judice Vetho dapifero Henrico subadvocato
dictis omnib⁹ Henrico Kerzinco Subdapifero Henrico Scabinis dictis
per manus dni hermanni subcomitis nri pfata civitas assumpsit
vrgente Anno dni Millesimo ducentesimo nonagesimo octauo.
Quocz ignis violentia predictus hedum et tectamina et Nostra
edificia penitus consumpsit et cum effectus et qui nostra
potentialis assensus dignus non est demerendus. dux duc pheno
Comes et Gracie palatinus pmittit legm nostrum in omnib⁹ suis
pmittz gloriosis clausulis possidendus et artendis vnnisso
carissimi nouerunt Karissimi et applaut impend duratuz
et valituz. Fraterna dux duc pheno amplexi ipos et eos successores
legittimos absolui et impend liberam. ab omnibus pomerio
iudicialibus ang Judicij Subiudicij pastatuz dictis
officiatib⁹ et ministerialib⁹ quibuscunq;, pntium dignitatis
psiderand. Ita vt quicunq; et quotiescunq; in eosdem
pomerio male fecerint delinquati. multi casu et mo homicidi
culpaz pstiterit aut cedz. suppariet solue tenebuntur. dumtaxat
a pena quemquemodi dno principi vigenti pdicti vnn et
Subiudicij medium Quassat manet cuncta predicti Nobilis et cedz
Successores impend solue pomerio quocies in eos fuerint male
condempnati tenebuntur. Ab alijs penis pecunie liberi et exempti
maneant et patrie pfecte et inferij. pena ut sex marcaz pl
dno principi reseruata.

1298

Abiemtario Jarzpgyask
Stario Czechonowicz

Exiuit

Anno dñi &c. lxxx nono decimo ad Andree mille[sim]o cccc[en]tesimo
[con]tulit dominis Nicolao de Golimino Castellano Gnesn. de Wrotkow
Gnesn. Czechonowicz Nicolao de Lampa Golimin. Vyzenen
et Nobilib[us] ac honesta Katherina filia Simonis de Jarzpgyask
[con]sorte Nobilis Nicolai de Pagenow ffemale ysshutes patat[es] et
Quia ideo ffati Simonis pater vnus Eidē Katherine pro arbi
trio suo patuit et Matercuiß et derelicte satisfecit vocate et cum
effectu et recepta huiusdi satisfactione se renuncciauit de ffatis
Bonis abrenunciauit

Stario Dlugonen
Abiemtario Konopatczy

Exiuit

Anno &c. lxxxix ffria sexta ante Simonis et Jude [con]tulit
dominis vnusquisq[ue] Nobilis ac honeste Dorothea [con]sorti sue
de Narodowo et Margaretha [con]sorti Nicolay de
Jarzebowo germanis ffilie olim Nicolay de Konopatczi
veruquamen Quia Martinus fratruus Jude de Konopatczy
patruus germanus Eisdē Dorothee et Margarethe pro vnusq[ue]
suo patrimonio et matrimonio et dotalicio satisfecit vocate et
cum effectu Et recepta huiusdi satisfactione se de ffatis
Bonis abrenunciauit [con]sortes

Stario Vissegradien
abiemtario Mochtczy Kaschewo

Exiuit

Anno Dñi &c. lxxxix ffria Secunda in Crastino olim Stanislai
Nobilis Nicolaus filius Andree Jarochczky de Kaschewo et
[con]sors sua honesta Nobilis dorothea filia Nicolai
de Jarzebowo germani Nobilis dorothee Nicolaus
Andreas Jarochczky et dorothea satisfecerunt. vocate et cum effectu et recepta
huiusdi satisfactione se de ffatis Bonis abrenunciauerunt
ffratres et germani

II

Statuta Plonen
Tansurmarie Tarwowo et Nosshargowo Exuit

Confraternitas Sutorum ploner

Exmit

Anno dñi lxxv jndictione xv pontificatus dñi Sixti pape iiij
anno ejus quarto Nos Johannes Kuyrenk Cõma ducatus ejus ad vberiorem
cõsolacõem atq; meliorem statum ordinis predicti
ut comodius et tanto vberius valeamus vacare et in hijs proficere et valeat
vtq; fructus diuine remunerãs accrescere possit ac alijs nobis
statum se jungunt promittũt atq; ad atq; admittunt predictum
fratrem Sutorem jnibq; et singulos ydem ordinem professos
indifferenter ac in futurum volentes. Statuta huius fraternitatis
vnanimiter habemus regenda gubernanda tenenda et
p ydem obseruanda. Jnb; et eum eisdem vnibq; jnuiolabi
liter ydemq; obseruando

[illegible] fraternitate mutuo se receperunt et ad Notabilem Capitulum, [illegible] ecclesiam Wladislaviensem [illegible] Venerabiles Nobiles et sub [illegible] eligerit [illegible] et [illegible] Dubrek plenum [illegible] et [illegible] [illegible] Dubrek [illegible] [illegible] [illegible]

Strachowo Wzyk

Exunt Anno dñi loco t̄ subtus script̄ quibꝫ dñs Nobilis Ryczek de Wrzonska Bona sua hereditaria Strachowo et Obrzechowo Nec non Ostrow Czyrzewy, Sulk Czyrzembꝫ Wyngrzitabꝫ et de libertate ad vnum Sulk Stwolnby Nec longum et latum &c Cum omnib⁹ et singulis vtilitatib⁹ ad eadem spectantib⁹ Nec non decimis vtriusq; sexus Cum dotalicio vxoreo sue Stwosowy &c Michał &c ad Kyrzyta domo magna vna &c resignarunt Pro quadrincentis Sexagenis grossorum m[one]t[e] R[egni] Nobili Stanisławo de Wyrzbowo et sub suscessorib⁹ vendidit et &c hinc irrevocabiliter resignarunt

Stacio Komżen Commuto Klasforwo

Exim[unt] Anno &c lxxv feria quarta [in] Crastinum dñi Nicolai in Komża coram nobis dñis Stanislao de Nadrzymino Castellano Mscio de Nadarzymo Custode Sandomiriensi Stanislao de Wyszogrodek Sudice Komżen Nicolao de Kyszkowniza Sudice Wyszogrodensi Stanislao de Wyszkowniza Sudice Komżen et Paulo de Kyszkowniza Komżen et vigore Stabilitorij Nicolai de Kamyk Custodis Sandomiriensis &c Nobilis Stanislaus filius olim Andree de Krayewo resignauit, cum totum suum Jus Jurium alias Oczynaz ytem Jurium, mansis inter alios partibꝫ ex vna et Jacob Grabowiec ex altera, sitis Sulk Longum et latum Ad eadem &c cum &c et cum omnib⁹ vtilitatib⁹ ad eadem spectantib⁹ Nobili Mathie olim Swiątosławi de Kaszewo Jure bona ipsius Jacob, cum quibꝫ in diebus Jussitam in dicto Jus spectant in dicto Komżen sitis Sulk Longum et latum &c Ad eadem &c cum omnib⁹ vtilitatib⁹ ad eadem spectantib⁹ vna cum Stanisław Ryś alias Oczynaz

Solvunt a Nota dies

Advocatia Stawiska

Exunt Anno &c loco t̄ subtus script̄ quibꝫ Nobilis Stanislaus de Advocatiam suam totam in Stawiska quatuor aratros mansos Sulum in se continentes Cum vno Stawe dominicali Sulk Longum et latum &c Cum omnib⁹

Anno dñi mcclxxxvi pro se et dñm Henzen fratr. suum Petrum de Stanislaw Swenza
ffrat. de Ostrzeschow Pro Octyngenta Schagnicz pressoren in Gross
Wchow vendidit et resignauit coram Consulibus

Statio de Vissnen

Medium mansum super villa Klotzko

Exmit

Anno dñi mcclxxxvi quadragesimo Nonagesimo
in festum Sancti Scholastice virginis ybidem dñus
dux Henricus Wolanensis et Glogouie mansum mensure Culmen. Theutz
unter Konye et Buthyn iacen. In longum et latum tam cum agris et pra
de Nicolao de Nobili Paulo de Konye pro eisdem Schagnicz ge
m medijs ge Vendidit et Consulibus resignauit

Resignatio Nicolai Nicolowo

Exmit

Anno dñi mcclxxxvi ibidem coram de Nobilibus Wolframo de Gyedrowa
Gubinden Vrzeny de eodem maiori mensure Culmen. in villa Nicolowo
in dicto Vrzeny de eodem maiori mensure Culmen. cum agris et pra
ac cum Molendino et viuario Villa simili Nicolowo ac emolumentis
eiusdem pro Octyngenta Octyginta ge m. de ge Konye et Nobili
Miroslao presente Ecclie Ostrowsken Henzen et Stanislao fratre suo
de Ostrzeschowo vendidit ffrme ge meum resignauit

Statio Klomzen

Resignatio in ottonem Caput Koski

Exmit

Anno ibidem coram Ecclia Sancta Gertrudis virgine et alijs Ciuibus Nouifori
Nobilis Nicolaus Petrus Thomas Bernardus dictus Machke
Wolframus Nicolai Gregorius Paulus Albertus de Koski
dimidium mansum vrzeny mensure Culmen. dicti in
Koski Hereditario in perpetuum Henzen sutz Petrus Stanislaus
Nobilis ac heredes Sorores dotis sue Albertj Vrzeny de
Eadem Stanislaus Henzen et Henzen Nicolai Paulo

Cum vmbg ꝛc Michel Nuzis ꝛc Eidem Nobli Nachne
prenominate Nn Tenhny Ochagemꝰ gl m ꝺ. gl. octon
Kapit ehny Andree de Cosstij pake rynꝰ Nachne intrex.
entyli et vadyk eynde moth et thertke Resignmexnt et
nechocable mscripsexnt pxine et mewny Nensny pmemth
Nothes Jacobus Stenke Thomatz Kxemedy Kwhammek
Kregozmꝰ Nanky Ohbozinꝰ mumghmotn pxo vmbg wxzk
fxatxibg sstwxeibg sen gmbensnix alyk paxtinyxibg pake
sedembet gs thane xesignmem non mspingel nech mm
pedmnt

Statio Nowogrodien
Resignacio Dzyrwan

Egimit Cum de hbus gmbg supra dominꝰ ante tanch panky
dmerswnk pxoxtmo Nobles Nchannes Mathye et Lucek
gxegoxij de dzyxwan Exem Mansek mensnze tulmey Et
cum xpxemy Nuze ibidem in dzyxwan Sedyle in dgotn
Kozmeky sits Nn longym et lutmy zek tmy vmbg
ꝛc Michel ꝛc Nobli Stanikom de zebzi dpxo gmx
dragmta Ochagemꝰ gl m o gl vendidexnt Pxenkgz
mewny xesignmexnt Nensny sedembet parem Manghmota
pro Albexto filio Ohbozij Stanislao gxegozij et pxo vmbus
Cxexebus de dzywan et abvmby partis pxibg gl randem
xesignacem non mspedint gl si aliqd damsint pxopxet
the non fuit Stanikomꝰ sed detzimꝰ Nobilmz

Statio Plocken
Confirmacio Lappus wolnya
Zaleska et Krumpcz

Exmit Cum dom ꝛc Mongesthw fexia qmta ꝛm Crastmo Cmcen
pxesbut dominꝰ Stanislaus de Sobzebowsky plebem Sce Anne de Kadzi
hmo Warschowien Castellanꝰ Warschow de Cmnazecz vchlikexo

Plowrū marschalco ducis Slesie Jacobo de Kaschekschewo Emanuel zazic de Dopraskin
Kayserstero plowren et aliis testibus vocatis ibm ad hoc specialiter rogatis
Ego Ich Johannes de Gotebowo Emanuel ad sctm Bartholomeum in Plowcz tenens
et hus sui in manibus trium Judicum Ich de tutelat et Sigillis Sognflai
aymanstein de Slesinska Judex Johannes de Zolschino Subindex plowcz
poboratam et gmunita Carssum Petrus in se gmetem suy bona Volhazalska
et Stampez sibi sermentz Nos venitam ad domū Principi gmitis supplicat
ut sibi Candam hatis extranea Carssus Petrus ingta hre gsvetudinem gsuā
se imouear et ad Sigillum municipale reducer dynasetem Cmg ipius hre tenue
segnitur et est tale Nos Sbygnsslaus Maiarschi de Slesinska Et Nobis
de Zolschino Subindex plowcz Signifferamy tenore psentiū tam psentibg qm
futuris hominū noticiam Ich Zbi gmbg ostendat gnale venus Johannes
dum Nu Judex Oppelnensis pnotum et domus dominus Conradi
Kobelan et Johannes de Cyra dnum Maioris Nouis te Cum etc Zbi
fidedignus Judicandus Cmg vtenq Nobis Petrus et Stamy
Judgerszij fres patrueles gedes de Rzeschewo desiderius Corschegradun
sis nobis gsentati valam recognouerant Cpus tenetur gmgetas Orsagrab
gressorum in medio gressu solnei hominis Johannis de Gobolowo Cmatu ad
sctm Bartholomeum in plowcz sup festum Solemp pasche proxim Ita quo
hus non solucrent aut gwenimedo solnei negligerent Ecclie totaq; vrbs
pereneb et molendinū Cmu rum Ppetuis et debitis Carssus et mysi
tadens gre sup nob reqrent Ppetuis plgt olim Nobilis Johannem et
Nicolaum de Volhazalska fratres germanos patruelis tamq; manus
desuntas ibm in Volhazalska et Stampez gdibg et in dcto Kapelsko
sctō Jn hominum et talium cum om Jure suo ac ambitu et pinctis
vbiibg fructibg tenuibg prouen reddituibg horreis domib; Cubiculis m
dagnibg pomerijs paludibg pratis pascuis Arbus stagnis piscuis
Carnibg agris et vineis dcmq; sibg cmunitis obuencionibg gnalib; vnusq;
mihi ipse Carssus nec Ppetuis dominis pcnty reqrentibg ad tenus Slesie
in pmentis gmigentis Orsagrab gbrum cum memoriam pdent et am
mittat Ppetuis et merum Et Cum ehm dant sibi Johanni libras
marcarū Et pfectum Et Nobilibus Nicolao de Marzynow pre
nunciis tamq; de Judice datq; recognouerit se pim in dctis mille
nisi Ppetuis in Stampez et Volhazalska gdictarū Cm
ung Ler testimonium Sigilla nra gnalibg sunt fixa, hiis apposita
Actum et datum in Kapelsko ffa quinta plgt dominicam Cantate
proxime Anno dom Mo. cccc. quadragesimo octauo pdicto

Consumato Carsus Volhazalesska et
Stampez ꝛc Exmit

Confirmacio Vasmjcewo

Exuit

Resignatio Dex Mansorū Czeschewo.

Exiit Anno testibus loco ut ō Dabbio post dimissum proximo Nobile ꝑ Etrnā
de Czeschewo Dreb mansos dns Nobilem Burkhardum filium suum
in Depugnanta Depagenitū Karon dotis. Et alios tres mansos suos
mesure culmen sitos ibidem in Czeschewo hedyle in dicta Dobelsen sitis
dum suo Nouo Ac vendit et suggatis vbig. ꝛc nil ꝑse ꝛc Nobili
Dauido genero suo de Rezeschewo pro Depugnata Dsagenis gl in
medijs gl. debit vendidit et venerabili impetuz resignauit

Resignatio Dex Mansorū Czeschewo

Exiit Anno die loco ꝙ ibidē Decembris Dnus dns Johannes
Nobili Johanni de Klukoschino et suis Successoribus legittime sup
bona ꝑdicti Klukoschino in dicta Kyelsen sitis Per Depugnata et

Actum Nuschelmen dedit donantes impetrantes Acta et facta Nowe sen
Kuetzhomen in presencia sui bonis boraki et Scrandi Et quibz Mantse
Culdo et presbitero Jungkeb anno pretnibz tempozibz pro tunc teste Orth
Martino officiozis glosi per dnderum grossek Nuncke Scrageri domin
duri solnere teneb[un]tur Scribatur Nbrenick in forma sui

Albertus Ortus Pruskowski Esmut

Anno die loco ipsius gnibz Dexterung Szmurpe domus dns
Johannes Cupiss salute sempiternam Presentis scripture Ortus pzlozko
Pruskowski Petrus plebanus hispanensis ad selm. Egidium usq; ad rem
Examen alis Johannis pilatorick Karen plurimum Ortazius et alioz
presbiterorum Pro ecclia hospitali dicte Kuttexime glosk Longum
Ne dimbg uzit Censibz proventibz et gnibusmb dolundemby absolut
et liberam effect

Bidzikowicze Donatio

Anno et loco ut[ra] feria quinta gdicty paschy in Narstrymia
Nobilis Otam Stam[isla]us de Tobilka meby vestibz intime carisb Lega
Nobilem Nicolaum filium suum sibi Bernardo Sporeum totale ius
quodcz in Bidzikowicze hereditb in dicto Strzegowsky Petunkz
Jn longum et latum cum omn[ib]z suis attinenciis ac oibz vtilitatib
ad Stangil pro se ad dedit donauit et irrevocably vort
assignauit ad

Resignacio Janowo

Anno quo supra In Rozan loco quinto die mensis Aprilis Et
Jure hereditario dictum Dnibz dominus et Nobilis Michael Kwiatkowsky
de Kwiatkowo villam suam hereditaria Janowo in dicto Nowogrodzky
Jn longum et latum cum omn[ib]z suis attinenciis ac omnib[us] vtilitatib
ad Dictum spectantibz Reverendissimo domino Johanni dei Gracia
Episcopo Plocensi Regnique Poloniarum Cancellario Resignauit et
et tradita Resignauit pleno et merum dicens quo resignatam ipsam
ostentis Nobilis Dorotheam filiam petri de Kwiatkowo Conjugem
suam legitimam habuit et admisit suo dotalicio

Stacio Lomżeń
Resignacō Bnaleſukmże

Exiuit Anno et teſtibꝫ vtꝭ ſupra ſexta ꝑxt ꝺcke Cruce Iuncoſ
ꝓxima in Lomża Nobilis Dzelme alꝭ dzyetzgich de Vikowo
palam recognꝫt Quia medietas Dzeremę ſue in emy ꝑxt
Nobilem olim Stanislaum germani ſui devoluta in Bnaleſuk"
mże hꝺitate in dcta ꝺclmo ſita ꝓnes gramnſ zrbi et
Kagnenſkie Quyzrewſkie incuntꝫ In Lomża ꝛc tmo omni
Iure ꝛc ac omnibꝫ vtilꝭ" ꝛcꝭ Cuncta ꝑſe ꝛcꝭ Nobilibꝫ
Petro et Nicolao germanis de Corky Dze Nowagrta ꝺcpagꝛcꝭ
Grodſcy in ꝺcꝭ vendidit et ꝛcſignꝫt integrum Et hmc ꝛc
ſignorem Hoyta dctam filia Jacobi de Kadzimino "vxor ſua
dcta dotalicia" ſua ꝺcſponſat" et eius Kippa vikowka

Stacio Vizneń
Innouacio Priuilegij Zakrzewo

Exiuit Anno dom̄ millesimo quadrigentesimo Nonagesimo Octa
auo ꝺcto Zophie proxima in Vizna Nobilꝭ dom̄ andrea
de Cubza Capitꝭ Nicolao de Campa Stebnic Vizneńſ
Narobo de Kadzwięy Dzebnic Vrsthegradicy ꝛcꝭ Nobilꝭ
Stanislaus andreas Vzbanic Nicolaus Johannes Agnetus
germani eius Narobe filiaſtro ſuo de Zakrzewo Thaliſlaꝭ
Stanislai germani eius Petro et Otonisio filiaſtris ſuis
de Kadzięy ꝛcꝭ Nicolaus de ibm Przimilegiū nup̄ aſſertum
non ſuſpectum Debitum exactū niſi ſolute petre indebite conſer
uacōis Deſtructū et mediatū eius ex ſua vetuſtate ꝙſumptū
petierunt cui Nouerat reſcribi Et nr̄o maieſtatis Cugelo
de verbo ad verbum ꝙfirmari Cuius tenor ſequit̄ talis
Ne nimis diuꝫ anteq ad preſens Rei memoria Nob vellabat ſlug
Deyzad duy Smazenie Hyberey Vizneń plenary et Zaurtezen
Terrazuy domus et hortꝰ Dignissimus tam Pribog / qui

Antuzib tenuze Jenemz gnuby rxpedit Vnuss 2 nua Jaubluby
Mirolaw Petro dobrem Skargne et Martino Fridy de Wythkowo
derem manses Rabarowo dicti vy plnus Vyszmirza dicto pro
derem Oslagemik grossorum nouete gnib et mszyr Stresk agrsob
et derem Jngera alis Jnergij dicti derem musib tontignus vy
Sterra nza Vrznem Petri Pro novem Oslagemb grossorum nouete
gnib impetum Vendidmy et dedimy Cum omnby et smytlik vtilby
frenchby reddithby rensebus provenuby agrib pratis ramyrus pa:
rnib Silnub gayb kerrib Jenbeth mezich nemorby Stagnik tarn:
kub yalubiby Jrsemik prsazyk agnib et agnazk derusebub
Quekudmik fachk et fatnudik et gnalz omnby obvencionibus
ar altnerizk gnibusetnyz Do dicti derem et Stresk. Jnansos
Derewn derem Jngera gnolzt sprtantiby Vne et gni in eis ad
gnib sunt vsk nuyostein per humana industria mereizi possit
sen gnomisnik angmentari gnbusetnyz nemby rensecatum Vdiuty
in longu et latum in diuisiwn sne gnerby snib pnuncit et
ab alys mansib sne Hedetanby sunt distincti et limitati trigumys
agristrizb sne Jnolkisnizb dimtax at exceptib gne pro nobis et
nzik Ontressiby rescrnamb per Jsatob Nicolaum Petrum dob:
konem Matheum Martinj et petrum Legittimos Ontressoz pre:
dicti tredecim Mansos et derem Jngera libere et titulo Vere hedi
tario impetum habend tenend regend gubernand vtisrnd pacifice
et gnicte tempore pretnis possidend dand vendend de mandi
voluntati obtinend et pro voluntate vsoz gnomisnik gistendum
Prout eis cozumyz Hereditby melius et vtilius videbit fore
Hedetum Dica tamen et Ontressoz nzoz voluntate primb
Legnisita in pnuss sit pact et gsensu Stenebutum aut et de:
bitum Jnomati Nicolaus Petrus dobek Jnatgnus agentes
et procurat legittimi Ontressoz adgnizt mam Hedetum in
egnb valoz gnatuz Legaguaz in Jpanerew cum Kalista sub
Kalicptra Chobnezek wlgarit dicta de dicti tredecim Mansis et
derem Jngeriby Cezmze tornenb quoruz nobis nzik Ontressiby
fuerut exptum In cuius Rei testimonium Sigillum nzm agnib
pnibus est appensum Sigillo ysz minozi dicta Kubica Jnolkisnizb
fratrum a tergo impss Datum et datum in Vrznik fria secda
post dominicam letare Anno dom agrillo quadringentesimo 1436
tricesimo Sexto Jnthoby dominj et Nicolaby Fridlaby nobilib
Stanislao de Strzegowo plurimis Cziemborio de Nicolaszewo
Vrznik Judicibus Nicolao de Crassowo vexillifero Nanicy
andrea de Kozybrodi subpincerna Miedwan de Rabstyn aggloro
gnimo Cruzie nze Petro dicto Drzeyko de Crayskowo Korkone
de Nagorskij Hieredibus et aliis fidedignis testibus ad pmissa
fidedignis Ouocybum per manus Stanislai tre nze Vrznen
Et dyantinq festum Nicolaj xpofori hoc ouy in) Camerarij
hoc primilegio gtenbz derem Jngera possidebit
Sta Clausula a tergo gnuq primilegij stante sepe

Resignatõ Romanow Mosch

Exim

Anno dñi Lxxo tesshbo quinto. Feria quinta proxima ante dñm Reminiscere coram Venerabili viro dño Johanne de Castellania Canonico Sancte Crucis Wratislaviensis ac Commissario in causis matrimonialibus deputato in hac parte per Reverendum in Christo patrem et dominum dominum Bartholomeum Episcopum Wratislaviensem ac Reverendum in Christo patrem et dominum dominum Johannem Episcopum Nicopolitanum Suffraganeum Wratislaviensem in pontificalibus generalem in spiritualibus vicarium constitutis personaliter Johannes Romanow Mosch Wratislaviensis diocesis procurator ut dicebat et de jure sufficienter fundatus Nicolai Romanow Mosch Wratislaviensis diocesis clerici ut de procuratorio publico instrumento manu publica subscripto et signato per Johannem Nicolai de Glogovia clericum Wratislaviensem diocesis publicum auctoritate Imperiali notarium sub anno indictione mense die et pontificatu quibus supra signum et nomen dicti Johannis Nicolai de Glogovia notarii publici gerentis in hac parte continentis plenius apparebat cum quibus quidem procuratorio publico instrumento et in eo contentis quibuscumque dictus procurator ut dicebat et de jure sufficienter fundatus dicti

modū terog mentur ꝑtem mewlubk. temenk. et obsernak sta
ꝑ dcto petro ꝛesst ℔ tota parte ꝑtim. emy addiren» dcte genazū
hs m ℥ gk my Erbenbrode hedutate my dcto dorpen sith.
℔ssat my Mrolamy. seta. emy dcby et smigk. vkby. ꝛc
Mrolaw vero pmutato tota parte emptos my. volkowo ala
my kyale swkuke hedgte my dcto dolcy sith pua habuerut
a nobis petro dzyetezigk de ibid emy dcby Mikolk ꝛc ꝛesst
ꝑtem et mewy

Abzemaiuro Kyaleswkuke

Exmt

Anno dn. lxxx nt ℥ pntibus dnis Johanne de Radzymino
castellano Varschowiensi Alexio de Radarzémo capit Visegrad
et Gnamerado Varschowiensi Mrolao de Campa trebnic vizem
Nobile Johannis Andreas et Bartholomey olim Matzgr
Kremsseky de Belzyce alie de Kyaleswkuke ꝛecognouerunt Quo
vis Nobilis Johannes popke patruus ꝑtis germanq de Kya
leswkuke pro debito suo patruus matruk primogenitoy et
dereliktis ꝑtis ꝑtrizt Abik in Kyaleswkuke ℔ dcto dolcy sith
tenementoy et rendendis zcalz et emy effectu satisfecit et recepta
hungdi ꝑtem satisfactoy de ꝑdcto omnby bonis patruus matruk
℔ primogenitoy et dereliktis ꝑtem Johannis popke patruus su
e abzeminauerunt ꝑtes et mewy et hoc pro Bathema
germana ꝑtem patrem fudemptent / ꝙ hanc abzeminationz
(mey mserugek.

Stacio Makomen
Husculmen Klynky

Exmit.

Anno dom ꝛc Nonagesimo octauo feria sexta infra octauas exal
ne Marie ꝑtibus dnis Michaele de Radzymino castellano
Varschowien Mrolao de Campa trebnic vizem Johannis
de Lowiczkowo Cracouien Cancellarien / et alijs multis
Comissum dnis dcte Johannis Baren Hermanno Nicolao
Nicolai et Stephano de Klynky Nobis et Cracouien
cozum legittis Husculmen Jur hereditatem cozum Klynky
et in alijs vbiumq in ducatu huius Regni / ad hoc quod
insultus petrus dedit dnis dat donat ꝑtes et mewy
ꝑ ferma ꝛm; Baren emy dnis suis et singlis
suis hoc sen Kuethowb hugdi dcti hereditatis de qua

Manso tulte et possessio Dux dudecim grossos latos monete
pragen Omgnlis Pankk Krupporiby Bstetnik Dive ymbz festo
Sancti Martini confessoris et Bstvegdi Marcus cenfelsknny
dnos premisi solnez Dmbmtnz / Kolterunk sebatnx

Tenent tumen
milleb ant dnab
oxhugenak

Statio Czechonomen
Confirmatio lapsus Zalogy

exmit

II Jo Hannes lugmut de pjyotekowo

Anno nrb ffa sedo post octb Corporis pjy mue in
Czechowow Hentibus dnis Nohannes de podoschye Capnik
Pawlo de Wroblewo Swramzand Nicolao de Capupa
Tribunis Czechowmen Nohannis de Trosczinw Judice Kmizen
et alijs ac Nobilib / Stebozmb cum fratre Nicolao pauko
et Mathgia de Zalogy hmm lapsus ptetmi nfrascripta sup
dnos cum medio Mansos ibid in Zalogy sibi semelem Den
uciatam non rerumpta ac ex causa lapsus ptetmi petunt
sibi confirmari et Dgne mansi Stebozmb Cumb trnx
scripturt thb Nohannes dezzd dng Mazonie Nuncio
ac Dignitatnm tenze Nuncius ejusdem eccles vniuersis
Xpi ceram nobis ffrenalz constituti Nobiles Stebozmb
filijs Nicolao pauko et Mathgia de Zalogy suis ffrontalib
voluntatib pactum zregnand Quo tenentur Cluten Stza
genals gressum n medijs gressib Nobli Nohannis flagnus
de pjyotekkowo per vtrodrum Cryminalis se gtmue sequentib
solnend Casu ipo non solnezit dnt solnere quinquies ad tph
frementiatum regis preth Extnue dnos in medio mansos nre
sure Culmen agrarium eusd Nohannis penes gratiarum
Andree ibid in Zalogy Gedge in dcto Czechowmen sitos Ju
longum et latu Cum om Jure ac omib et singlis vtilib eis
fructib rentib Proventib redditib emolumtis et obuencib
quat vnnsis quibuscunq; pertinenz nomine Stebozmb pro
se et suis Quarterib legittime in Kusd ptento reservat
Ipse Stebozmb cum fratre suis filijs ad eund Nohannem
nfrascripta Quod renuntiazunt predct et amittet ptetur et intnum
Et Constitute Nobilis ac Honeste Margarethe Stiberij
Katgrenen Nicolaj Barbare Mathgie et Margarete pauli
Cancellarij Cum nfrascripti de suis dotalicijs offerunt pretac
parcem Jurem Kus Nohannis Stebozmb et Pauli fratrum
Nohannis Ip in Kusd Quibus cum medio mansis non impedientib
quominus et se absque dampno possit Nobilis Stebozmb
Nicolaus impedientib Ne dampnum non fiat Nohannis sed
Stiberij Nicolaj Mathgie et pauli ad simplicia verba
Nohannis Quos Quos in medio Mansos prefatus Stiberij

Cum sub Hedrus filius Nicolai dicti cumprenzan ad latitudinem
in dmo dñi Ivanszkiy a gramoty Magnusbÿe et agramor audiri
in Vigilia et septem Ivanszkia Hu tunc Rei testimony Sigillum
vrby medwere pendency est appensum Actum et datum in Czergow
Anno sedd ante dicti Alexandri Anno dñi Millesimo quadringentesimo
octuagesimo / Octo.

Abbreviatio Stargomye

Exiit

Anno dñi loco testibus ut̄ Nobilis ac honesta Katherina vxor
Petri de Targowiste Consors Gassim de Chotelo exorgunt Ema sibi
Comitissa Nicolaus et Andreas germani de Stargowiste Czergow
et Kozuzen Judices Nec vnquam Rome patrem Matremq; ppinquitatis
et dilectionis vrate et eum effectu satisfecerunt et exempta Hungdi
sua satisfactione ipsa Katherina de predictis vnquam Rome Patrem
Matrem ppinquitatis et dilectionis pretextu Nicolaum et Nicolaum
ac cetera omnia supradicta Legitimis se abdicauit ppetuo et inuiolabiliter
tenend̄ Nota

Statio Visschegradien
Abbreviatio Mnichorowo

Exiit

Anno dñi M̄o Quingentesimo Octuagesimo octauo Vigilia Sancte
Virginis Marie in Visschegrad Hunthy dominus Alexius de Nadarzin
Capitaneus Visschegradien et Quartalerius Varschemen Nicolaus de
Capua Czechowensis Nicolaus de Kozuzen Visschegradien Testibus
M̄o Nobilibus ac honestis Anna olim Mnichowska de Mnichowo
et Isabella Mnichowska Consorte Nobilis Georgij de Czyrzasna Ecce
Ema sibi Nobilis Nicolaus et Mnichowska de Mnichowo et
Kobylinskij germani Ennsdem Nec vnquam Hungdi Patrem matrem
Mnichowska et dilectionis eandem quidem generositatis et consanguinitatis
dicti Mnichowska Ecce et eum effectu satisfecerunt Et exempta Hungdi
sua satisfactione premissa Anna de predictis vnquam Hungdi
Patrem matrem Mnichowska et dilectionis pretextu suos generosos
et cetera Quarterius Legitimis se abdicauit effectu et inuiolabiliter
tenendum Sententia

Staroszczby

Exiit

Anno dom̃ 2c Nonagesimo ſexta tercia ay festum Marie Magda
lene proxima preteritum dominus Nicolaus de Sobeszkowo Castellanus
plocen. alias de Radazim Gnesnen. Varschowien. et Capit
Lyssogradien. Andreas de Radzyeiewicze Capitul. Gnesnen. et
et Capitul. Plocen. Nicolaus de Campis Thesaurius Czerchowien.
2c Nobiles Johannes alberti Kathczina et Gwiazdka pueri
olim Nicolai de Gosczkowo. tenuerunt et habuerunt bona Castrum ꝓxim
infrascriptum non virtute nec corrupte. 2ꝯ mob. Gnesn. supplicando
mezuit quatenus eandem 2c ranga Castrum ꝓxim. ꝓfate matris 2c
et mutuum Privilegium. 2dirigere. dignaremur. Cuius tenor sequit
Nos Johannes dei gracia dux Mazovie Cuyavie 2c Significamus
tenore presencium quibus expedit universis Quod nos fidelium
constitutus Nobilis Stanislaus Sobyeszkij de Staroszczbi. pure
voluntate. resignavit. Quia tota sua grata parcella ꝓpe ex
dum suum ꝓpetua remanenter in Staroszczbi hereditat. in tra
plorum. sita. In longum et latum Cum omn. Agris et domibus
ac omnib. et singulis utilib. fructib. reditib. proventib. reddit.
obvencionib. agris predialib. pratis pascuis silvis gayis
mezis paludib. et obvencionib. quibus quibuscunq. nu
nibus nuncupetur. cum area. et curia Molendi pro se in dict.
loco Staroszczby. Item tres mansos qui vulgo Gmydi ꝓpatam parcel
lam dict. resultat excipiendo Nobilibus Johanni alberto Kathrem
et Gwiazdka pueris olim Nobilis Nicolai de Gosczkowo in
Terrenis agrestib. grossezmy in medijs grossis nec Crassmey
in quali mezam quadragitu orto grossi computando infra hu
ad festum Nativitatis dom. ꝓxime adventur. obligamur
et teneamur ꝓfatis tenutis habendi. tenendi. gubernandi utifruendi
pacifice et quiete possidendi Nec volumus in ipsum Gmydi quartam
porcum pro tanta ꝓmendata idem solvere ꝓmiab. Staroszczby aut
bona Gmydi. reddituar. neglexerit extunc bona seu ꝓpatam
porcum Gmydi Cum omn. Agris ac utilitatib. ꝓscriptis ad
ꝓfat. Johannem alberti Kathrezina et Gwiazdkam olim Nico
lai et eorum Successores in Terrenis mezis nequeat minus ꝓdictos
perdet et amittet ꝓpter. et nemini Item ius Staroszczby
huiusmodi Gmydi ꝓpatam porcum post lapsum infra vert
annum datis datus Terrenis mezis ipsis pueris poterit vendere
In cuius rei testimonium eisdem dignitis patribus est appensum Datum
in Plotzko ffa tercia ay valentini. Anno. 96.

Exiit

Stacio Czerchonowien
Salutacionis resignatio

Anno dom̃ 2c Nonagesimo ffa sexta post dominicam ꝓximam
in Czerchowo Nobilis dominus Nicolaus de Thargowisko Succes
sus de Wroblewo Gnesnen. Czerchowien. Jacobo de Lyssakowo

Cuta mexand Lenizky Nicolaw de Campa Czechonensky Gurobu
Wissehgradsky Tribunis ꝛc Generosis Johannes Costka de Costk
kowo Subindre Czechonensky ꝛcrogawent Quia villam sua ny
Caxmyerwo detaus Kalischssije ny dsthu Czechonensky situ Zu longu
et latu 2ch Cuny eim Jure suo 2ch ar eidy vbiby 2ch Nichil
Ysse 2ch Sero dexingentis florenis Vngaxicalibz imsti et vxi podesh
et pro Clypeo Valoss denton florenis Vngalis 2ch mysi et vxi podesh
Clemerosso andree de Chandzino Capitis poltgemesky et cuis legitis
Gnaeby vendidit et wedesh wss mysterium ꝛcsignawit et patesy
abemby personis per tridemin mysta terre ostwchdine eidem andree
fidemssit Hersuper Clerich personaliter ostituta Nobilis Elzabeth
oseob cuisq Johannis Clynt ꝛcsignationem detalem suo ostensit

Kaschemo et ossieck ꝛcsigō

Exiuit

Anno dni loco vtsb nt̄ Nobilis Nicolaus Lgostaij de Radzimino
ꝛcrogawit Quia totalis suas portionis que ipm contexunt ny Kaschewo
et ossieck gnolzt Hereditaliz ny dsthu Czenebu sitis Zu longu et latu
Cuny eim Jure suo 2ch ar omniby vtsibz ꝛc agnis presentis pōtis
ꝛc Nichil pro se 2ch Nobili Katherine filie sue Consorti vtro
Nobilis adam de Radzimino Motus ergo caute Discretiby intimi
tatis dedit donauit et mypertim irrevocabiliter resignat Dmtaxat
pro se liberam pramissum pissehny ny ossek presentis ad tpa vite
sue ꝛcsignauit et Clerich honesta Bogusława Consorte dti Nicolai
et mater eiusd Katherine personaliter ostituta detalem suo Jure
ꝛcsignationem ostensit

Donacio omissis

Exiuit

Anno dni loco vtsb feria tertia die Sancti Lauxentij mensis Septembris dmi
Jacobi de Golumino Castellani Nicolai de Campa Tribunis Czechow
nensky Jacobi de Sexnijey Tribuni Wissehgrey Johannis de Postk
kowo Subindre Czechonensky ꝛc Generosi Dmi dny Johannis ꝛc
Pauli Sexmexemy Generosi Dmi de Drexlewo Curiaty Czechony
Quinqs Mansos dicuo vtsignatum Quorum mensura venerit mensure cul
mey Sni vxi Quaty inter granicis Camijenskije Vnijemij et
Kambowskije mery in dsthu Czechonensky sitis In longu et latu
ꝛc Cuny eim Jure 2ch ar omniby vtsibz ꝛc agnis pratis nucetinis
ꝛc Nichil ysse 2ch Clij panis et eius Legittimis donibz Edit
Donauit et mypertim ꝛcsignauit

Statio Makowicz Resignacio Thethchij ꝛc

Anno ꝛc Nonagesimo ſexto vigilia poſt aſſumpcois Marie ꝓxima
Smakow ſtubicz de mb Jacobo de Golmino Caſtellano Czechoꝝ
Jacobo de wzoblewo Ludici Smakowicz Nicolao de Campa
Czechowicz Jacobo de Rzuwicz Vyſſehradenſi Tribunis
ꝛc Nicolao Jacamcb de Wangzimowo ꝛcor Quo villa
ſuam Thethchij in diſtrictu Smakowicz ſitã in longum et
latũ ꝛc dum omnib⁹ vtilitatib⁹ ad Generoſo
Andree de Thandzino Capitã pertinen̄ pro vadiorib⁹ &
xagenũb⁹ groſſorum. m d. ſk. ſk. ~~dedit~~ vendidit et reſignat
ꝑpetuum et parem a dicto ſuo Barbara. et dot eiſdem
et omnib⁹ debitis et vmſib⁹ priuilegijs meis p̄cedentib⁹ ſi quas
ibidẽ habuerit et a Nobis tali⁹ma filia tegeme de Caſtrohvo
ſororema ſua fidemiſſit ꝑpetuã et ab alijs quibuſcunq; ꝑſonis
ꝑmiſſi et remiſſi per Dominũ nigra terre. ꝗſuetudinem
y in Gnigdi reſignauit non ꝓcedentem ꝓuiſo

Statio oſtzalan Reo moledm

Exiit

Anno teſtibus ꝙmẽ Sabbato ãy Oct Bartholomei apli Hoꝛta
dorotgea relicta pauli Stoch de oſtzalanka. ꝛct. ꝙma ſum agoken-
dum in dꝛeꝛwecha torrente. iuxta. ꝓpe oſtzalanka in eodem
diſtrictu ſitã In longũ et latũ ꝛcor Cum omnib⁹ vtilitatib⁹ ꝛt
Smetzeth agris ꝓatis ozhis azeis ſepturijs ad eãdem molendinũ
ſpectantib⁹ Sbzemdo petro Draczowicz de Zabino ꝓo duobus Eꝛa
gemb. ſk. m. d. ſk. vendidit ꝑpetue et mere. reſignauit

Statio Lomzen Conſtio Stzanitow

Exiit

Anno dom Mo. cco. Nonageſimo ſexto die Oct auguſtini
ꝓtribus dominis pauli de Graborow Caſtellano Zaꝛeczenſi
Nicolao de Kyſzkowo Ludice vezen et Capitã Lomzen
Nicolao de Campa vezen Jacobo de Rzuwey Vyſſehradien

Exhibuit Nobilis Bartholomeus Vetti Lchamnik et domus Strzeszkaj
Szczmala Lchamnik Exegorius Swirchgarth de Thurgowitz vxor vobis
personalr. gstnti. Terry et Gutrel. sue in munibz Privilegiu super
Rena dexamkowo alis Nyrborzarz. vbi sedemus. Item virtutem
non cancellatum nobis in aliqua parte materie sue suppetiu Ockn
ppter indebitam. conservatorem. per nostros Orzechy appellat. comestum:
destructum et corrosu Cuius privilegij Tenorem in. Registro Thurgowitz
Sermonem duximus Te Conradi Kazimiri Wolkskaj dum memorie
duxi Swazenic ref germanus nobis carissimus et nri intarta et
non corrupta est xepta Nobis humle supplicarunt quatt vbi Hmyd.
privilegium confirmare ratificare approbare et Regalia nra Dnauerj
innovare. Dignarenmr Cuius Privilegij de verbo ad verbum sequitur
Tenor talis In nomine dom Amen ad Petitu rei memoria Conrado
Kazimirus Wolkskaus et Nobilibus Degra duris Swazeme Nassie
Nermen dom et Gerardo Terrazh plebem Thuren Rawen Warschowicy
Osthazen Costnicy Wissegradzky Zacrzewicy Chrchowicy Vinzky
et Wolczyn Cognitarmus tenore presentium quibz expedit quatenus venus
Pribens et futuris Karum notitiam habituris Quod coram nob pstit
constitutis Nobilib Marcus Stephanus Andreas et Nicolaus puerj
Wolkaj Cracza advocati de Copnicznico Non compulsi nec vocati nec
aliquo devio ducti sed sani vtroqz ssu Animoru suoru salubri
bus freti consilijs spontanea mente et ssponte nra Voluntatibz pactanz re-
cognouit. per hanc Cessionem Quia Virginti mansos vnoqz immensure Chulmey
Strankowo alis Nyrborzarz dctos in Districtu Warschowicy supra
opidi Vistula. sita. cu Capitan Slawij Swazew situatos. in longum et
latum Videlicet vbi mansi Virginti in suis metis gadibz Granicibus
signis et Cumulis sunt distincti et limitati Et prout vbi sibi tem-
pus. Habuerunt et possederunt Dictis suis proprietatis aut dominij
pro se et Omnibz suis Cognitumb. in ecclia. reservatis. Nobilibz Lcham
Vito et paulo germanis. de Przebetowicze Pro Centum Octogenis
Grossorum in medijs Grossis. Vendiderunt et Vere vere vocabli resignarit
Ptre. et mero. Cum omnibz et singulis vtilibz fructibus reddibus
fructibz rusticis Emolumentis. et obventionibz quibz vmq; cum bosco
Campestri nominibz ad pdc vi mr sunt et infuturu. accrescendis
Quare sit Licitum prenominatis Lchamij et Vito et paulo coram
Quibz legittimis prefatis Virginti Mansis cum Pscriptis vtilibz
Tenore Hr rogare gubernare pacifice et quiete tpibz Ptetuis
possidere Siccum Vendere quantare donare obligare Alienare

et ad vsus huiusmodi conuertere valent spes et spectant successoribus
legitimis minime et verisimile videtur dicere Nec ty et merito cum
volumus merito soluto precipuo requisita in premissis Item premunitis
fidelibus aduocati de Lopuchowo fidemisit parem pro premere suis
omnibus Prime Vxoris Et predicti Nicolai pauli et Nicolai
in Lipsem Nomine ac eisdem non impedientur quominus libertus et in
tuum Ceterum prefati resignauit de Lopuchowo fidemisserunt parem
aduocatis suis participibus et aduocatibus presentis in dicto Nomine
non impedientur quominus libertus et merum Ad cuius rei testimonium sigillum
presentibus precipue dominum Boleslai felicis recordacionis Duces magnum pro
ut cuique maius de ciuitate Cracouie publice est appensum actum
in Curia ipsa tricesimo Regnum Christi Andree apostoli anno dominice
millesimo quadringentesimo octuagesimo tricesimo publicis nundinis
Presentibus Nobilibus de Bogdanicze patrueli Nicolai Iacobi
de eadem castellano Cracouiensi Nicolao de Ciezyc marschalco
Nicolao Kobolicz de Kurozwenki Iudice curie Cracouiensis
Nicolao de podolesczyc Nicolao Sandomiriensi et aliis plu
ribus fidedignis testibus ad premissa datis per manus venerabilis
dominum magistri Martini de Thazanowo plebani et vicarii Cracouiensis
Petrum prepositum in Czerszko Scholarem et Canonicum Nicolaum
Sui primo habent in rotundis

Innouatio Priuilegii Super Nona Olina

Exmit

Anno die loco testibus vt supra Nobilis Johannes Corczak
Nicolaus pauli Nicolaus Johannis et Gregorius Michaelis
Tenentes et Gubernatores in nomine priuilegium super duodecima
Nicolaus in Gedite Olina eis certum non vicinatus neque in alia
parte suppetum Solum propter malam ingressum non appensum
Decani destructum et per muros comestum ac vetustum non humanis
supplicarent Quodi priuilegium confirmare Ratificare innouare
et ad dignum vnum manus redigere dignaremur Cuius priuilegii
Nicolaum et Registrum Thezauri Regnum dominum Boleslaum
Duces Mazouie Cracouie nri regni Anno nouiciatus

wesz corruptam · Item · In nomine dñi amen · Ad memoriam rei sempiterne
Nicolaus dei gracia dux Mazovie et Russie Terrarum Sterneu Vdesz
Wyssegradensis Zarrocziensis Czechanoviensis dominus et Heres Czerscy
Ac Dignissimus teneze presencium tam presentibus · cũ futuris Cognoscat
vniversis Gestis · quibus expedit gerulis vnusquisque · Nouerit nobis
personaliter constitutus Nobilis Jacobus de Thargonya alias de Slupno
Cannus vterwesz eyusdem non compulsus non coactus nesz aliquo dolo
aut fraude remotis sed sponte nostra et spontanea voluntate animo
deliberato sanoque consilio Omnibusque sibi Omnibusque mansos in Slupno
Culmensi in Slupna Cedentibus et Agris Varsz Wolczam sitis In
longum et latum Veluti Cruzedi dinoscuntur Quatuor mansos mortuis
gadribus cum bonis ortum fructibus sunt distincti et limitati Et quicquid
inde sibi solus tenuit Habuit et possedit Hereditario iuris Titulo
aut dominij prout et suus possessor resignans in manus Nobilis Mathie
de Zirkarzewo Preconis Comitis Pro tempore dominantis Gratiose
in perpetuum Vendidit et vere irrevocabiliter resignauit Petrus et Henry
In continenti Vt premittitur Mathias Preco eorum nomine presentes
Scriptum Cannus vterwesz ejus non coactus nec aliquo exorare &
vim sedente sed Spontanee Octos Omnesque mansos in Slupna Cum
omni Iure suo ac omnibus et singulis suis bonis fructibus reddibus
prouentibus tenutibus Cumulamentis et obuencionibus gratis vnusquisque
tunc nominibus imperpetuum adjunctis in Octo Omnesque mansos ejusdem et
eorum fructus gratis in futurum Nobili Preconi in manus resignauit fideli
viro Viro adhuc adhuc de Sierzgrod / pro tota sua Advocatia in Slupno
nec Viro Advocato de Sierzgrod · Scilicet · Ea franca gratuitate / terram pro tota Vendidit
quitauit et vere irrevocabiliter resignauit Petrus et Henry Iuxta
Et hereditario proximiori Vito et suis Omnibus Legitimis Octos Omnesque
Cannus tunc presentis vtilibus tenere Ibi regere gubernare
quiete et pacifice Pletibus temporibus possidere Henry vendere
donare alienare donare obligare et ad vsus suos beneplacitos
quecunque Ipsum sibi et suis Omnibus Legitimis melius et vtilius
videbitur ordinare Ita tamen et hoc Omnes Omnesque Voluntate mera
salubri pactis expressis in premissis Nos rogauit rei testimonium
Sigillum nostrum Quam de ita nec sua petitio est appensum
Actum et datum in Lowicz Anno domini Millesimo Quadringentesimo
Octuagesimo quinto Sabbato Oculi et Sabbato Domini Dominus Stanislaus

de podersshye Wyssegradsky Andrea de przexudowo
Batorzymy castellano Johanne Cresty subvicatore Cz
rhowmey. Et andrea de Coszyanczye Vicethezaurario
wss obligy pmyssnuss wss fidelby fidedignus testibg
wzra Sprcmissa Septimy per manus Stephani Nicolay
de Smuysshewo Wyssti Varssheymy Cantoris plwey Cze"
sshen ac rwie wze Cancellary Dni pnotarii Habentes
Comissis

Otacz Vizney Borzemo et wolnya tommutacz

Anno et Diebus wtb ac pntibg Marssalco Zawissshgw et wyd
hsore plwey Nicolao de Campa Czechomerien Jacobo de Vzuiczen
Wyssegradsky ibi sga gsta in crastino Sancti Mategi apli et
ewangte in Sborzna Ro Regestr Ludwicy plwey de anno dom octue
simo quadragesimo Nonagesimo Qui verum Rodi Ludwic sga tria
sesti Orta exaltacoms Jerusalem constituty Gergius andreas
Herzek et vicatus in Sborzemo yakam zeugnemit ap vna Bona
sua dyne Cz et possidet ibid in borzemo in dcha plwey sitg cum
empcionibg ppignutatibg et dereckty Cayssb et habendis pnicht in
futuzum Sublongum et Late zes cum omnibg suis Juribg pprietat
et dominio Ac omnibg et singlis vtilibg Cayza Rubath mezirsh
zes prath arzeb edificijs vineziys zes Merkyl ibi Demerso Bez"
tzando de Borkowo Capitis et Nouazio plwey pro totali ipius
porcion paterna in Vilka dctad zoliza in dcha Zagelsk ipse
Ogyrecz sith Cum omn Jurc suo et vtilitatibus vniuss eius addicio
quadragesimatuzu et pingungenta florenoz vngaricalem puri auri et insti
ponderis ipi Andree pro omni hereditate fctad Sborna p bonis Terris
pro Terra Agrum pro agro gmutant et vor reverendy ipsius
et meroy charissa gmutacoms, resignat. Quod licitu sit ipi Bertrando
et ipius omnibg ppetua Bona dcha in Sborzemo cum Jure et vtilitg
vniuss Terre dce zes et ejus ppetuy Andreab tenendi vsufr
et Jcmabiliy in bona Sborna intromissiony. et possessiony, dcht

et assignant dat et assignat Dñi Bertrando, quipmus Andreas
fidemssit parem ab omibz partibz ssuis. et benuth. et a pri-
oribus si que esset molestiembz. et alis ab omibz impedimentis et
dampnis predicte Bertrudis Matrone. sicut in carta bonis non
impedientibz alis quadruplis dampna prepent et ranssa nigrum impedi
dictus dampnum effect ipsis aliter put Bertrando seguerat secundo
sue simplicj

Statio Lomzēn
Demissio Thabantz

Exiunt

Anno dñi Millesimo quadringentesimo Nonagesimo feria quinta
in crastino Sancti Michaelis in Lomza testibus quibus supra
Inuenido Ex Registro Iudicij Lomzēn de anno dñi Millesimo qua-
dringentesimo Nonagesimo facto est notum pleni fidei Et recta cog
Nudus feria Secunda in vigilia Sancte Margarethe Gemeris
Petrus de Zakrzewo Capitis Lomzen personaliter constitutus pala
resignauit. Una Sexten hereditatis totalem quam habuit et
tenuit in recta Linea predictum a Nobili Stibdek de Thabanz
ibidem super Bona Thabanz Et postea Stephe Germani eiusdem
Budek ibidem in Thabanz Que sorores dicti Capitis petrus
sunt plasse. Hereditates predictas hereditarias super bonis Tha-
banz Nobili Sobesslao de Thabanz, recepta ab eisdē Sobesslao
sua pro prima satisfactione sufficiens. Easdem sororibus libere
dimisit, et exire dimittit realiter, et cum effectu, iuxta quod. libere Der
resident aut Lre dicti petri assignatur Item eidem sue soluz tenuit

Confirmatio
Themsen

Exiunt

Anno die Iuxta testibz nris Nobilibz Nicolao et Gotthardus olim
Johannis Vantzopka de Kzanssen Cmis varschowien rectam nobis
Exposuerunt Quo per vestigium ignis dum Ciuitas Varschowien
Incensa est Priuilegia patrum super Bona Sigismundi quo
sexennis amiserunt et perdiderunt Cmis Matrum in Regestis
Cancie nre reperiri quatinus Ipsi pro nobis Humili supplicarunt
vt eisdē priuilegia renouare confirmare et ad Signum nre

Manstatib redigere dignarent Cum plim[us] Noto[r] segunt[er]
tib Anno dom[in]i Millesimo quadringentesimo Septuagesimo tercio
terria ante purificacionis Marie Virginis in Lowicz p[rese]ntibus
discr[e]tis Nicolao de Coscziencznicze Ozyenicz Nicolao de Lowiczno
Ozyenicz Bartholomeo de Volaticz Lowiczen Nicolao pauli
de Crakowo vicemagistro Cracouien[si] et Domino Johanne
sui veri Notarij et Scribe Quatinus metas metare Tulmicz
in villa Suchi Ozenicz Quas iam in possessionem dominus
volunt possidet Cracouien[sis] Ozenicz in Ogrodzieniec Lowiczen[sis]
sitas. Nu Longum et Latum Et Cum om[n]i Meto et ombig
Ubilig Mutgil pro se. in Lipsk resernay Nicolai Jakonni
Gotfridi de Skrzuszicz Cum sua Varschig et emb pnctis
Legittimis dedit et vacuu[m] seruitig infuturu[m] impedendo[rum]
donauit atq[ue] resignat in Ffctum

Stano Makowien
Dimisso Lukowe

Exmit pro Stroiz

Anno dom[in]i Millesimo quadringentesimo Nonagesimo sexto Octa[v]a ante
Ste Hedwigis proxima in Ogrodzieniec p[rese]ntibus discr[e]tis Johanne de Ra-
dzimino Castellano Varschegnien[si] Mirolao de Campa Cracouien[si]
Nicolao de Rzewicz Vicesthegradien[si] Tribunis ac Nobilib[us] Bar-
nardo Chandzinski de Lukowe Nicolay Comorowski
de Nowemiesto coram duob[us] dom[in]is p[rese]ntib[us] gsentib[us] dimissum Bonorg
suum, que vbi post vxores eorum ressederunt tlem recognouit
Ita q[uo]d p[re]fatus Bernardus post Nobilem Barbara consorte
suam Bona Lukowe cum dzzasdzewa et duo agasi do
nubis qui pomb Wolya et Lyskowo iacent alb Tota
Quarta patrimonij dicte Barbare in dgrdo Cracouien[si] sita
ressederunt ffructus et vtilitates Nicolao de p[re]fato post
Nobilem Katherinam consortem suam recepit Tota quarta
paterna quinti Katherine Vxoris Nowemiesto in Wolya
Wozownicka et Skoky cum in dgrdo Cracouien[si] sitis

Petrum et milewm. Et villam alia plowniza dictam pfati Bex"
nuzdg et Nicolaus pxemedm teneze debent, mgtaqd pxiuilegia an
hyne diuisionis eloqmtuz Insuper pxemmate Katherina et Barba.
gexmane Consoztes pdctozum Bernardi et Nicolai Nram nuy
valeny pncium anedexe sed rozam hzyski panlo de Vizzbowo quetano
Cayzne nco de pfki fauoze ad capdm misso hmo diuisioni consen"
serunt et pxsonalz admiserunt

Statio Czechonowen Abzemnia ad Silenco

Confirmacio Lapsus Lwschewo

Anno dom̃ Mongesimo sexta quarta post Octh Ivo pxoxima
in Czechowow pntibz domin̄ panlo de Czabowo Nacrozmien
Mongmero de Cresby Nazaschyey Capellanis Jacobo de
Lanschewo Conrado plebey Iohanne de podoschye Capell
Nicolao de Campa Czabino Czechonowenybz ac Venerabli
Stanislao de Lyppye plebey et vuzschowey Erlidzinn Cameray
Curaty ny Mazow ac Venerabili Nazome Izany infrascri"
ptam Supex Bona Lwschewo sibi sexmenk hz causa Lapsus
petm petmit gfzmuza et ad Sigillum Manib zedigi Cmq
Cemex segnitux tlis Nichamch degza dux Nazome Vussie ref
Significauim tenoze pncium qmbz xspexit vniexsis Qnemodo
rozam nobis pxsonalz constituty Nobilis Iohannes Rogalyza
de Nazzschyno xpmb voluntate spontanea Nsala zexognuit
Qua xpmb Totam poxtam hzditatis Lwschewo ny Cxxza
Nawkxzey et dystrictu Swlkxzey sitz Nn longum et Latu
Cum om Nuze sw dominw et ppzietate ac omnibz pxopmqbz
omnibz eiz et singulis vtilibz fzuctibz pxoventibz xedditibz
xensibus emolumentis agxis pxatis siluis Boxxis campis
Memoxibz aquis stagnis molendinis vsufzuctibz et obue
cionibz quibz Cmuexsis qnibusmiz vocentuz nomibz Nulgus
Nuzis dominij aut ppzietatis vel vsitatis xbus ny Lwschew

[illegible] et [illegible] [illegible] [illegible]

et Marsalco Jacobo de Lanschowo Cantamerau plebano Paulo
de Wrzoblewo Cantamerau Nicolao de Campa Cerebino Czechow
nensibus per se Coexecutores dominos suos Johannes gnad ptrikaz
presentia detam inter Zambrowsch et inter Sabyrecki et Schamplinow ratione fundi de via strata Cze-
chowensis usque ad granicies Zambrowskij ex alia Czechow
nensis pte Nauwermyastge sitos In Longis et Latis Cum
omnibus Ubilibus per se Nobilem Swyatchoslaw Mathie filium
petri Andree Paulo filios Nicolai Merne Paulo Nicolao
albexto filios filios Jexoslai de Zambrzewsch pro quod
parcella ipsorum Zambrzewsch et per Zippa fluvij orzecz in
quo fluvio dicti dni Molendinum construxerit ex causa recompen-
sacionis pro Terra Bona pro Bona mensura commutarunt
et resignaverunt petrus et nikolaus et quatenus ex eod fluvio in
usus Bona aquia ratione molendini inundantur dch Nobles

Donatio fluvij Talgomie

Anno Dom et regis ut ibi Sabbato pro vinden Cecilie virginis
dicti dni Jacobi Lasch Cracouien et Canonici Nicolai de Thax
gonije Judicis Czechowensis Dni Nicolai et eius Judicij
sub Sedit in Terminis Consulibus non respondet Jurisperitis quia
amplius Processum Scabinis penes Judicialiter liberauit
dubitauit a pey quia dcm Judicii quod Subsidii vsus Exiit
Processus et sui Successores Solent ecclesie pey Judicium pro
dicti Quia integram reservant dni quod

Et ynnatis ytē Note primilegiorum
vrar abrenuntiacoīm mferm̄ssrip̄te tpe
Tenute districtꝰ dñi Regradien ms
Regestra Cancellarie de m̄ssm dñi
ducis Conradi fris nri Carissim sut
mtroscripte et de sua fue & mtrodu-
rte Tamen post assertom Rmgdi
Tenute predte ex notis Memorat
debite per Nos perspectis & inmma-
tis et ausultatis Primilegia Sub
Titulis et Sigillis nre Cancellarie
tis per vēn̄les dom̄s Stamslaum
de Lyppie plotēn et Marscko Cancel
Curiatuꝰ m Mukow vicecancellarm
nr̄m sunt extradita Dne m mō
sunt dm̄ taxat vndecim

Abrenat° Nyezdzmo

Actum w Wysschegrad Aferia Sexta proxima post Sth Johannis
Anno dom Millesimo quadringentesimo Septuagesimo Octavo pntibꝫ
domus Janusschow de Cmirarzez Vexilliffero plebeq et Cdyrikꝫ
Johanne de Lassczino Curatore et Trebano Johanne de Czeschkowo
plebano w Orschimow et Notario Wysschegradien Cur 2ꝫ

Exmit

Nobilis Stanislaus de Starkyna puerꝫ olim Jacobi de Nyeszdzmo
recognouerunt Quia ipse Nobilis Stanislaus Gabrielis
Bartholomeꝫ dicti Matheus Katherine et alberty de pxo
scznio pro ombꝫ Bonis Matrimonialibꝫ pmutatibꝫ et derelictis
ipse Nobilis quoꝫdam w pruscznio Petrowitꝫ et Petrowitꝫ reale et
cum effectu satisfecerunt et recepta Hmigdi sua satisfactiones
pfati pueri Stanꝫ et Starkyna de pdictꝫ ombꝫ bonis
Matrimonialibꝫ pmutatibꝫ et derelictis ipse quoꝫdam Petrowitꝫ
et Petrowitꝫ pxi nominatis Nobilibꝫ et coram hoc testimonio Curiebꝫ
se abrenunciauerunt Petrowitꝫ et nouum

Abrenuat° Magnasmo

Exmit

Anno Dom Millesimo quadringentesimo Septuagesimo Octauo
Feria quinta ante festum Dyonisii in Wysschegrad
testibus vt supra Nobilis ac honesta Katherina olim
Johannis Nyezborsky de Pawlowycz Consors Jacobi

Exmit

Godzeba de Cossnkowo recognovit Dnam Nobilem Dassnam
Smazwch Nizeborskÿ de Dankczirze satisfecit sibi pro omnibus
paternis Smaternis ppnotatibus et derelictis de quibus se di-
cto Dassno et eius legittimis Sunebus ppetuis abrenunciauit
ffetne et mkwny

Abrenunciacio Cyeclinkÿ

Exiit Anno testibus et loco ut ℔ ffertur quinta post Natiuitatem
Marie Nobilis ac honesta dorothea olim alberti de Cyeclinkÿ
Consors de Narambino Bartholomei recognouit Dnas Nobiles
Crestinus et Martinus de Cyeclinkÿ satisfecerunt sibi pro omnibus
Bonis Paternis Maternis ppnotatibus et derelictis eorum con-
rementibus et infuturum quocunque grauds de quibus se abrenunciat
ffetne et mewny Eidem Cristino et Martino

Abrenunc. Bluchowo

Exiit Anno Loco testibus ut ℔ fertur quinta ante festum Natiuitatis
ppe Nobilis ac honesta dorothea olim Asanÿnetki de Blicho-
wo recognouit Dnas Nobiles Ayrhard Asanÿneth Nicolaj
et Bartholomeus germani ipsius de Blichowo satisfecerunt
sibi pro omnibus Bonis paternis Maternis ppnotatibus et dere-
lictis ipsarum spectantibus et quocunque infuturum
se ipsorum spectandis de quibus se premissis finibus abrenunciant ffetne et mewny

Abrenunc. Rekowo

Exiit Anno dom millesimo quingentesimo octauo in vesperis gradus
ffa quinta infra octab Epiphanie ipsius dni quibus supra
Nobilis ac honesta Helena olim Johannis de Rekowo
Consors vdi Nicolaj de Cosmyerowo recognouit Dnus
sibi Nobiles Johannes et Nicolaus olim Cassini de
Rekowo pro omnibus Bonis paternis Maternis ppnotatibus
et derelictis ipsius spectantibus et spectandis quocunque infuturum
satisfecerunt de quibus se precatis Johanne et Nicolao ffetne
et mewny abrenunciauit

Abzenna° Tadlubowo

Anno Dñi et ꝯsilij vt ꝑ ffa quinta post Marcelli
Nobilis ac honesta Anna Tomsce andree de Vylewo zeꝛt
Dna Nobles pauluk et Katherina pueri olim Tandek de
Tadlubowo / et Katherina / pro omnibus Bonis patruꝰ mater
nis ꝑmonitis et debitis ꝑ eosdem Bonis patruꝰ matruꝰ
nsfuturis quibꝫ sibi satisfferent et repta hmoi satisfcion
de premonitis Bonis ꝑ eosdem ꝑfatis paulo et Katherine
se abzenuauit ꝑpetue et mcuilly

exmit

Abzenna° Dmanzuze

Anno dñi millesimo quadringentesimo octuagesimo nono
Vissegrad ffa quinta post Marcelli ꝑsentibꝫ dñis
ac Nobilibꝰ ac honesta Anna Johannis Nuga de
Dwyanezize relicta olim petri de Pilchowo zeꝛogn
Dna sibi Nobles Nogamine et paulus germani ꝑdicti de
Dwyanezize pro omnibus Bonis patruꝰ Matezne ꝑmonitis
et debitis ꝑ eosdem et quibus nsfuturis
zcalis et rem effectu satisfferent et repta hmoi sua satisfcion
ꝑa Anna de ꝑdicto oppido Penis premonitis Johanni et
paulo se abzenuauit ꝑpetue et mcuilly

exmit

Resigna° Wolendm ayarzoska

Anno dñi millesimo quadringentesimo octuagesimo nono
Vissegrad dominica post octauas Epiphanie ꝯsulibꝰ nobꝫ
honesta Anna filia olim Thome Ayarzoska de Vyassowo
cum Jarzezmicy zeogn Dna ayedenatem Molendini
agnachi in alueo seu flumine Dyazowka existentis que ꝑ
ꝯuexerunt fuxe post olim prem et mcuilly ꝑdicti in Vyā
zowo cum omnibꝫ et singulis vtilibꝫ ayzis peatis Orlinis
Arca ortis Metretis ad eum Molendin ꝑtinentibꝫ et cum
omni fure sue ac vtilitatibꝫ ꝑmissis et decretis Dne dimidia
ortauꝰ Resignauit - Ob quꝫ Solidis Prandij Johannis et anne
Penis olim Johannis filij olim Thome ayarzeska de

exmit

Nazerwo venerint et vre vonabli vore resignant ꝑpetue et
inkewm pre vob suob sniaccessoreb3 Temend habend regend
gubernand pacifice et quiete possidend temporibz ꝑpetuis

Exemtiacio Czesse

Exmt

Anno dom̃i mo quadringẽtesimo octuagesimo octauo in vrstage
grad feria quinta mensa vĩte kyrsamarn testibus ut sup̃
Nobilib3 at honesta Elizabeth filia Odzispai de Czesse tu-
sore vo Nicolai vyerzbzeck de Gallicij recognouit Quo
Nobilis Odzispanus de Czesse satisfecit sibi pro dnabus
Bombardis patrenis Smatrenis ꝑmagnis et decem kuby
se abrenunciauit ꝑpetue et inkewm

Abrenuacio Worowicze

Exmt

Anno dom̃i quo testibus vt ẽ ffra quinta ipso die assren-
sum dom̃i Nobilis et honeste dorothee et Barbara
filie Johannis de pomyanowo Nicolay filie Hedwigis de
Worowicze recognouerunt Quia Nobilis Johannes et ali-
thael aurifex ypazny de Worowicze Dat̃ satisfecerunt ipsis
pro omnib3 Bombardis patrenis Smatrenis ꝑmagnis et
ipsas quelibz in Worowicze ꝑtas et Perlandsmus-
tenzny de quib3 se abrenunciauerunt ꝑpetue et inkewm

Anno dom̃i millesimo quadri-
gentesimo Nonagesimo in Cze-
chonow feria Terta mensis
Maii Vndecz Milia Virginum Sanct
Lacio Primelegiorum supra
Scriptorum per Venerabilez

Dom Stanislaum de Lyppye
plocen et warschowien Cano
nicum et Curatum m vya kom
et stakum Diecezis Mazo
vie conscriptorii de mandato
at certa et expressa scientia
deremptorii primarii et dñi
dom Johannis de Sigranda
dnis Mazovie Kussie &c

Stano Wisthegrudien
Abrenuat Zakrzewo

Anno dom ayllesimo cquadringentesimo Nonagesimo feria
Sexta ny nastina Symonis et Jude apl̃orum ny Wisthegrad pun
bus domus Zawisthgw de Smrzadzez vexillifero plocen et
Marschalco Curie Andrea de Wadzegewo dapifero Torgu
rzewien et Capitf Blonen Mathia de vangrzmowo Capitf
Wisthegradien Nicolao de Campa Trebine Czirchemmen
Margaretha Otzemi dom Johannis de Nzimky alb de Za
krzewo Consorte vo Alberti de dzathkowo resignant Sua
sibi Nobili Johannes de Nzimky alb de Zakrzewo ipius
germanus pro omnib Bonis patnis Materns Emoritalib
et deredit quib quidz ny Letrags Zakrzewo Et in toto ducatu

Mazowe confrezmenthy et mfrtuzũ gwolzt gẽnendis xrakr et
rmi effectũ satisfecit Et xrecyta Hingdi sua satisffactiõy pxe-
fata Margaretha de Predelis ombus Deomis patmis agri-
trezmis Pmeymthy et dexctotis eyam confrezmentbus et conẽnendis
gwolzt Hmfuturũ Dxecwmmato Zuchami gxemuno suo et suis
legittimis Omnethy se abxemuntiamt ffetne et mbrwy

Resignacio Zakrzewo

Anno dñi Lxo testibus ut supxa Sabbato ante dominicam
pximam Magnificus Nicolaus de Dobrzikowo Castell
plurem xecognouit Quia Totam ffmgnitatẽ supex Bona
Vexaym Zakrzewo ny dgrm vssthzgradzy sith qua
hzth a Centeo sith ffluit et pxocxpũ filijs olim Cun-
radi Andxee de Golrzewo dmtaty plurem ny certo
Summa Pecunie ffm longũ et Latũ 28 Cum orthy
vthuby xr ar cum Jure suo xr Nichol pxo se xr
Nobli Jacobi Johannis de Dzrnikay alias de Za-
krzewo et cuius Omnethy legittimis Pro Centum
ffloxenis Vngaxthy Junxi auxi et ingli ponderis Con-
didit et xxxevocabili Lor ffetne et mbrwy xesignauit

Diuisio Rowyanczicze

Anno dñi Lxo et Testibus ut supxa Nobles Joha
Nicolaus et paulus gexmani de Rowyanczicze diuisionẽ
cum Bonoxum suoxum Hereditariorũ ingmobilium sub vex-
bis Centum Ortagenarii groschorũ ny o ffmtex
se tenuth et ffetnis temporibus obseruare ny Hmus
nostr xecognouerunt Jta pdicham et Nicolaus

Prefatus cessit Tota pars paterna in Oborzkowo hereditatis in dicto
plebano sita In Longum et Latum &c Cum omni iure ad arbitrij
libitum ad Paulo vo premenuato Tota hereditas paterna in Orbija
czicze in dicto Wessegradzey sita In Longum et Latum Cum
vniuersis vtilitatibus &c cessit, petens et inbens Cum addicio
vero Nunququita Sexagenaria ge in solidis mey duabus scha
gensb per hys Paulum Johannis et Nicolai pfatis facta &c

Statuo Plocen Innovato Privilegij Staroszeben

Anno dñi Millesimo quadringentesimo Nonagesimo octavo feria tercia
ante Sancti Martini Confessoris et epi venerabi in plebano sitibus
dominis Nicolao de Dobrzekowo plebano Mungnerno de Cristo Barza
schicz Castellanis Nawesschigw de Cunradzicz Vexillifero plebano
et Marsalco Boguslao de Domoka Judice Nawbo de Lanschi
wo Cunradzicz plebanis Johanne de Sulkowo Judice Nawbegey
Nobilis Johannis alberti Barbgrzimo et Swiatchka pueri olim
Nicolai de Sosnkowo Terrey et Habentis sua in manibus privi
legium infrascriptum super Bona Staroszeby vbi seruicy nobis
humis supplicarunt ostensis humidi privilegij renouare confir
mare et in Sigillum nrm Mandi redigere dignarenur Cuius
privilegij Tenor de verbo ad verbum sequitur talis In nomine
dom amen Ad perpetuam rei memoriam Nos Semenitz de Rzyzia dux
Mazovie Cuyavie &c Significamus presentibus et futuris Quod
et Sochaczemey Terrarum domus et heredes Vizney Significatum
tenore presentium tam presentibus quam futuris Harum notitiam habi
turis quibus expedit quodlibet nouerint Quod nos considerata et
nostrorum fidelium seruicia Strenue et Valide quibus agilati nro
domino Stanislao alias Exad heredi de Galenino et sua legitima
Sunneby que nobis legitime impendit et in futurum domino pro
fauete impendet, gratanter nobis et nris Sunneby videlicet Stren
nue et valide militi nro Stanislao Exad heredi de Galenino
et sua Legittima Sunneby, dominimus, donamus tradimus

Et dedimꝰ ac moꝛpoxanimꝰ temꝑoꝛibus ꝓtemꝰ villam mꝝ pꝛe-
fatam Otaroszgoby in dstrictu plebey temꝑoꝛibꝰ ꝓtemꝰ tenꝺam ha-
benꝺ regenꝺ ꝯmtamꝰ vendenꝺ obligandꝰ Alia tamen suphabita
licencia Et moꝛmꝰ Cuꝛiꝰ ꝑsensu et voluntate et. possidendam
pacifice et quiete Cum omnibꝫ utilibꝫ rensibꝫ et pꝛoventibus
vniuexsis Iuxta agꝛos pꝛatis Pascuis et Meꝛis Silvis Boꝛis
Caꝑis Inutilibus Nemoꝛibus Paludibꝫ pascuis ꝓsemꝰ Stagnis
aquis et aquaꝝ decuꝛsibꝫ Molendinis ꝑstructis et ꝑstruendis
Et mꝝ aliis omnibꝫ pꝛoventibꝫ usufꝛuctibus que unꝝ sunt vel
ibi nob ꝙꝛi potuerit in futuꝛum ꝙs Otrenus Validoꝫ ꝯ agilitis
domꝰ Otam alb Gꝛad et suis legittimis Omnꝫ Alia tamen sue
moꝛmꝰ Cuiꝛꝫ mꝝ voluntate pacte et ꝑsensu Pꝛecta
volens ꝑfatum Otam alb Gꝛad tanq̃m Dilectum amplioꝛibꝫ
nꝛis famoꝛibꝫ et ꝙꝛa ampliꝛi ut Cetꝛi nobis sue ꝛemunꝛa-
tionis exemplo ducti ad nꝛa Cuiꝛꝫ ꝯ moꝛꝫ obsequia fidelia
convolauteꝫ in eisdem que et ꝑstruxit Otrenus vel ꝓsit ut
ea nobis et nꝛis Cuiꝛibꝫ fidelꝛ impꝝdat Villam Otaroszgobi
.donaꝛem nꝛam de ꝙꝛa Scolomoo in suis Thgentinen quod Tuhmty
dꝛ Cum omnibꝫ pꝛmetis Condicionibꝫ et Clausulis ꝑtinb tꝛasse-
amꝰ Et tenꝑibus ꝑtemꝰ Cusmodiꝝ in Eadem villa Otaross-
zgobi Omnia ꝙꝛa pꝛohibitiua ꝓꝛ amplioꝛi ꝛemoꝛi Ꝛeꝝ omnes
et singule suule et beneficiate ville predicte ꝓꝛo Regali suꝛis
Et domꝰ ꝙꝛe singulis annis tenꝑibus ꝑtemꝰ de gnalꝫ mense
Cultu et possessꝰ ꝓꝛ quatuoꝛ grossos Solidoꝝ supꝛa festum
Sancti Martini aspessoꝝ Closs et Cyri Veydi Nobis et nꝛis
Cuiꝛibꝫ temꝑoꝛibꝫ ꝑtemꝰ solueꝛe sint astricti Ab aliis aut ꝯmibꝫ
aduocatis solucionibꝫ exactionibꝫ Contꝛibutionibꝫ Collectis Ca-
stꝛoꝝ custodijs Laboꝛibꝫ ꝯꝙ ꝓnoꝝ Nos voluꝝ sine antiquoꝝ
reformatoꝝ aut ceteꝛis Onꝝatꝫ et ꝓuangatꝫ gubꝛnatoꝝ
nob gueꝝ nꝝ nemibꝫ censeantuꝛ sint penitꝰ liberi et ꝑfecti
Exemptꝰ Actoꝝ ꝯꝛa Exceptis Et dꝝ dimꝝ dispositoꝝ ꝯsil
habebit Nob vel quicꝙꝝ ꝛatione Capitulatoꝝ mau-
ꝛoꝝ vel aliaꝝ Terꝛaꝝ obligata ꝛedimꝛe vel de nouo vnaꝝ
vel plures emere ꝛemaneat ꝙd tenoꝛ ꝑsentis Gꝛacie seu Libꝛ-

Ihgenb

Ville predcte nobis et nris Cmibz similem, seu equalem, prefol
nent de gwlzt agauso culto et possesso bgaribem gualem et gualuam
sex alias villas bgnali Jure locatas pro illaudte dugrzmy statuer
Jn cuius Recompesam prefatos Nicolas et singlos Cmetbgenes de Judicijs
oim Judicum Cubendin pallatinoz Castellanoz Capitaneoz
nroz bgeminy pcetus et liberamy, ut roza vestib seu roza aliqua
vestb de cetero nec rettelur nec Judicentur et citati nec compareat
nec respondeat pena lob omde multa seqnte Nisi coram Cmibz
ville predcte Cmetbgenes vero cum pfato Stanislao et suis Cmibz
Jure bgenthgenes Culmen gwlzt de se grenkan pro omibz et singlis
gubernet Magnis et pvis Cansis astabunt responsuri de suis pfa-
tum dom Stanislai bgenthgenes suoz milicum et vzbm landbgi merit
gnibz nobis a multis retroactis temporibz complacuit nris fanoz
et gra singlaribz vt decet prosequi, vnde et vnis Cmetbgenes
ab omibz nris Judicijs tre oim nroz pallatinoz Castellanoz
Capitaneoz Judicum Cubendin nroz suis Zeppanoz coz
Cchzaz nras bgeminy et pnibz liberamy vt vob seu ali
quem coram non rettentur nec Judicent et citati non compareat
pena super vob nulla seqnte Nisi coram nobis et Cmibz
nris et bgor dom Sigillo seu anulo nro fuerint citati et evo-
cati bt si ny alicubi pnis Magnis et pvis bxerint coram
nob seu Cmibz nris et bgor dom Sigillo seu anulo nro fuer
citati admodum gwzrumy adversazioz suoz ny astem Nulli
eab de me dominoz nroz seu bgenoz solvere sint astricti nisi
Judicium Cubendi medm grossos Nigros ex parte ny
gnali solumno a Cch maztis michil solvere sint astricti damus
etiam pfato Stanislao et suis Cmibz vt gwerra sngis et quadorumy
Jnvole seu Cmetbgenes ville eius dicte nunc se ordinent gbus tur
pfatus Stanislaus et sui Cmibz pena bgnali rapitis totalem
pro se tollent et benabunt Si vo pmis Jnvola bgtranea aut ex
tranea pdm Jnvolam mbzmorit seu ordinit Cmis audietate
bgnali pene Capitalis pfatis Stanislai et suis Cmibz tollere
dent et benare Preterea donamy et damy pfato Stanislao et suis
posteritati legittime omnes Cansas Magnas et parvas Cri-
minales et Ciriles nro nunc ville pfate Judicari Carcb
Cipmy et patibula bzugere bgressus, et delicta punire licet

Vndicta Sanguis effusionis membri mutilacionis aut vltimum
supplicium exigat et deposcat Largimur insuper et damus gracie
pfato Stanislao et suis posteritati legittime omnibus vtriusque
tamen sexus ac omnibus et singularibus presentium quorumcunque
nomine censeatur Vnicalo seu Bizancio alias Thynx presentibus duntaxat
exceptis Liberamus eos et exemimus penitus et singula prefatum
Stanislaum et suos Successores legittimos a cuiuslibet castrorum
nostrorum quos possidetis in antea non vocari de cetero aut coram
per suos Successores minime teneatur Sed omnino absque ipsis liberi et so
lutus et per nos exemptus Vt Kuigdi donato et gratanter resi
gnato totum nobis facta et per nos data Largita et concessa Stre
nue et valide militi Stanislao alias grad/Kgedi in Galicinno nro
dilecto robur optineat perpetue firmitatis Quare fidelibus scribi et Rab Sigel
lo nre asseri et Mandamus Ne decreto ex predictis
nris per quempiam infringatur in quo paterna Maledictionem tris/
ferimus et eam eximus maledicimus tamquam nri voti et desiderii transs/
gressorem Datum in Plocznko festo Octo nostra octavis Matum
tatis Marie Anno dni Millesimo Trecentesimo Nonagesimo
octavo Quibus Theutonicis Nobilibus qui nunc Crucifero de passis
ritio palatino Andrea de Golizewo Castellano Gantoriensi
Mysricie vexillifero Gotardo Judice et Alexio tornis Ma-
zovie Cancellario Ceterisque Multisfariis/qui a nobis habuit
prima in Comitiis et aliis quamplurimis testibus ad premissa

Innovacio privilegii Rzemmo

Anno Domini supradicto et die ut supra Magnificus et Strenuus
dominus Nicolaus Wilkanowski Capitaneus in Bratslavia et Moravia nobis
personaliter assistens Tenens et Nuncius suis in manibus privilegium
infrascriptum supplici Bona Rzemmine sibi scriptum humiliter supplica
runt ipsius Kuigdi privilegium Innovare confirmare ratificare
et Sigillo nro Maiori apponere dignaremur Cuius privilegii
Tenor de verbo ad verbum sequitur talis Vladislaus dei gra
cia Regina Maioris Polonie domina et heres Russie et virtute Significamus
tenore presencium quibus expedit universis publice et futuris presencium inspectoribus

1398

Notiam habemus Quo aduram vemey pñciam Otecmi Nobleszs fidelis nri Nicolaus de Nyedarzino Castellanus Cyrpreczey Johannes de Chojnowo Judex Nakielen Johannes alb Vogalyk de Wangrzno wo Nehillesex Wyssegradien Simoguens de Grodzanowo Inbundey plebey Johannes dctus Klanka Myemyerza de Choschewo Johannes de Wabeschewo et Thomek de Lanschewo arbitri arbitratores dñi, stussores et amicabiles compositores Inter Honestam dnam Elizabeth olim Dobeslai Judex plebey ex vno Andream et Nicolaum filios eius Heredes m Vzeminie ab altera ptibus Ordinatorum dispensorum et diuisorum Bonorum hereditariorum pretuam inter ptes supra scriptas pro eor statu comodo Quia Vzeminie magna inter ptes equaliter diuisa erat Una parte Andree altera parte Nicolai Cum eius iure et dominio ac integritate cum Vehlitam in eadem hereditate ad presens existentium et in futurum acres spectat pretia respectum diuisum Tercia vie parte eiusdem ville magne Vzeminie simile cum eius Jure et dominio ac cumby vtby vnuscuiusq vsibus pfate dne Anne inter filios pfatos ad tempora vite sue tm respectum diuisum Quequid Quia Anna filios suos dotigram et Katherinam penes se seruabit tamdiu quousq non maritabunt Quum vo pfate filie maritabuntur tradent heredes Nicolaus Andree et Nicolaus filios hereditatem Maternam addictos Andream et Nicolaum filios hereditatem pretuos devolutos plene Jure pmedia dividenda. similiter Si prefate filie inter ipsarum venerint maritos traderentur Quelibet inter heredum portio terciam matrem ad filios suos dotes pertinet devolutur Ita quo inter dnam Annam in Eadem Villa Magna Vzeminie existentem tres fratres desuper inter ptes

et Latum se extendit Nicolaw Lach ffretna ressit dñi sui Nicholai
Mater vterum medsam dicte arcis domum ponerij et arti m Magna
Vzewnino ad kmpa vite sue habit In qua qz vna cum filiabz ad
tpa vite sue resedebit filiisqz post mortem ipsius residebunt in parte
Materna tamen quidem Maritis non tradent qua qz filiabus
assistat predicta medsam matie arcis et domum ponerij et arti ad
dcm Nicolaum Lach devolvet ffretna sit ressidua ipius arcis in
Magna Vzewnino et ressidua pars Vzewnino Andree fris ipius
Nicolai hereditas Cracchowarske jst mensurata in dam jure et dominio
Put in suis metis granicibz signis se extendit ffretna ressit dñi sui
In qua quid hereditate Cracchowarsko predictus andreas domu sua
residebit mansum vt hoc exta causa quia est in vna villa residere
possit ad agricultura et plantandum ffrost drevenic, deszniczis aut alis
vsufructib inter fres predictos fit est mutuum qd quid descendit
hoc presse gratie nre pro eisdem fernicziis decretum absque memoria
dzt heredi ipsius possint absque odio drevenic Nec quid partes
dissensionem ordinandi et diuisionem pre debis arbitrab et amicabz
dissentes fetus tenere dent et mensurabit ffretnis ipsius
et metum Ond pro vallatura tenuta Mzausk monete quib predictis
arbitrab imponitur vt insuper ffrate dothra et Vatheziua filie
Soranj nobis ostite recognoscunt qd predicti Andreas et Nicolaus
ipsarum fres tempe pro dote sup̃ma descripta ipsis satisfecerunt
tum ipsarum Nec quid filie omnibz Bonis se abrenunciunt ratum
nobis Nec quid Concordiam dissensionum ordinandi et diuisionem
ffretnis inter partes prescriptas fctas approbamus Ratificamus
et tenore presentium confirmamus ffretnis temporibz Inscriptis
cui testimonium Sigillum nrm Manus presentibz est appensum
Sigillo qz nro minori cera Rubea atergo impresso Datum et datum
in Plocznko feria Sexta ipso die ffripsume anno dñi Millesimo
quadringentesimo Tricesimo Sexto Presentibus ibidem Nobilibus
fidelibus nris Stanislao de Strzegowo Andree Rawiczsky de
Oluszyczewo Stibaprefecto et Capit Plocznsibz Laborio de Cowa
lewo preceptore Plocznsi dñi Vatheziue Odzub nre curie
officiatis, Andrea de Cossobudi Curie nre et Stanislao
Scribe nre Curiarum Cancellario Curie nre a nob petitis Iudicibz
in hac parte

Confirmatio Lapsus ffretni
Imiedzanowo et Kyssielewo

Anno dñi Mcccxcviij vt̃ Nobilis Stanislaus de Koszyschewo
Castrensis Cracouiensis et hered̃ Castellanie Wissegradensis
Judicis et Subiudex plebis, Tunc non minutus non corruptus neq3
in aliqua parte suspectus ad Nobis humilr supplicauit quatenus
Castellanie Wissegradensis priuilegium Confirmare Ratificare et ad cautelam
mandare dignaremur Quarum Castellanie prime Tenor sequitur talis
Johannes dei gracia dux Mazouie Russie &c Significamus tenore presencium
quibus expedit vniuersis Quod Coram nobis personaliter constituta Magnifica
Katherina filia olim Generosi Andree de Zakrzewo olim Castellani
plebis et Consortis Legittima Magnifici Nicolai de Coporowo Castellani
Cracouiensis pure et mere voluntarie recognouit coram nobis Quia hereditates
pure Wyssehradenses et Omiędzanowo Interrea plebis ipse Castellanie site in Lon-
gum et Latum Cum om̃i Jure ac omnibus et singulis rebus hominibus
Reddentibus Proventibus denariis emolumentis Molendinis cum fluminibus
arcu modo quolibet et in tota modo Semitis cuiuslibet generis et cum fru-
mentis in futuro anno tam Hyemalibus pro eorum Seminandis et obuentionibus
quibuscumq3 quibuscumq3 minibus interpetitis melius pro se reseruauit
in hiis Nobili Stephano de Turchazi in Septingentis et sex
florenis Vngaricalibus anti pri et mli ponderis Infrascriptis et festi-
uis Pasce melius soluendis obligauit Tenendas habendas recognoscendas quoad
vixerit pacifice et quiete possidendas Si vero ad ipsius peruenerit
Hungdi Bona non redimerit aut quouismodo Omnium hiusdi florenorum
soluere neglexerit tytulo tantu de dampno quantum est de prima
sessione quolibet florenorum habet et habetur In quibuscumq3 Septingentis
et sex florenis Vngaricalibus et totidem dampnum quantum est
de florenis quolibet hereditatis Wyssegradensis et Omyędzanowo pre-
nominatis Cum om̃i Jure et vtilitatibus vt p̃mittitur nominatis
Stephano Katherina ad ipsum Stephanum et suos Successores pdct et
attinet, Petens et instanter In quod nobilibus Castellanis
Cracouiensibus Nicolao Castellano Wissegradensi et Stanislao de Koszyschewo
et Sokolowo summe florenorum ipse Stephanus Quos obligatos Coram ipso
Katherina recognouit dicit et Nichilominus idem Stephanus se
Bonis ipsius ad medium quadragesime proximum sequens dicit recognouit
residere et eos vti sibi ad dnum Katherinam ea soluendo florenos
Eidem Stephano pecuniam Marduzina ipsi valoris quatuordecim
florenis Vngaricalibus dare dicit et quolibet obligatus Item Emeri
Andreas de Sokolowo Emericus Petrus fidemisit parem ipsi Stepha-
no ab omnibus ipsum Ita quod pro precepto Iuris Cracouie. Iuxta quod
et dicit Ioannes idem Stephanus non impediet in Bonis predictis

Et si eadem impedimenti aliquod dampnum properet ipse non teneat
sed ab eo indempnis absque impedimento quolibet conservetur
In cuius rei testimonium sigillum meum medium presentibus est appensum
Datum in plozko
sexta feria die sancti blasii anno domini millesimo quadringentesimo
septuagesimo septimo Presentibus testibus videlicet Nicolao
dokanga de Krosnicze Judice et Jacobo de Cossobudi subiudice ploscen
Significatorum Item presentium tam presentibus quam futuris hanc noticiam habentibus
Datum die mense expedit quarta dominica Quo die in Judicio Coram
principibus et domino domino Regnante Wladislao dei gracia Regni
Polonie Boemie Cracovie Dalmacie Croacie Russie rehetque
Regnis fidei cultoris prosperantis memoria Tandem venerabilis Nicolaus
plebanus de Wyssyczkowo ipsius voluntate sponsoria palam recognovit
Quia villam suam Wydrazino vocat Smyedzanowo et Wyssyczkowo
in districtu Plocensi situatas Jn Longum et Latum Cum omni sua
sua utilitate et singulis utilitatibus proventibus fructibus redditibus censibus
Cuiusque generis Prata pascuis Silvis Rubetis nemoribus Molendinis
generalibus vocatis Smolendnik et cetera omnibus similibus et aquarum
decursibus prohibere exinde et pro humana indigencia impresentiarum
separandis et quibusdam separandis et quibusdam quibuscumque modis Quidam vitricus
mercenarius Nichol pro se suisque aut successoribus suis dominis regnantibus
Presentibus solum easdem habuit et tenuit Hoc ipse Nicolaus Curato
in Wyssyczkowo Necnon Nobilibus pauli et Stanislai germanis de Ro-
szyszkowo in Remigentibus plocensis Vigiliarum pueri anni et instanti
pondere ad octavas Septimas obligavit Jn casu si ad hoc tempus
non exemerit aut quemcunque exemere neglexerit tytum in vitali Nomine
gentilis plocensis Vigiliarum et in totidem dampni impatis damnum pro
prima principali computando presentatas villas Smyedzanowo et
Wyssyczkowo cum utilibus iuris descriptis ad easdem Nicolai
pauli et Stanislai de Roszyszkowo Hinc Stephanus petri
petri et nicolai Jn cuius rei testimonium Sigilla mea publica
sunt appensa Actum et Datum Wyssyczkowo sexta feria proxima
Ramis palmarum proxima Anno domini Millesimo quadringentesimo
octuagesimo tercio Cuius quidem Stanislai et eiusdem Nicolai et pauli
predictorum et singulorum Nomine Stephanus Sandecki Vicarius
Wladislaviensis

Cuncto ignatio Dotem
Resignatio Sibi

Anno domini millesimo quadringentesimo Nonagesimo sexta feria
ante Sancti Martini Confessoris et ipsa Decembris publicus

dom̃ Reverendissimo in xpo patre domino petro dei gracia episcopo plocensi Nicolao de dobrzykowo plocensi Ecclesie Cathedralis Custode Stanislao de Lanczicz Castellano Boguslao de Komorka Andree Jacobo de Lanczicz Thomasio plocensibus Nicolao de Sulkowo Andree Jankowski Nicolao de Rolschino Subandree Stanislao de Rolschino Subcamerario plocensibus Jacobo de dzedzicze Subandree Jankowski et Nobilibus Nicolao de Trampkij Trebunij plocensi recognouit Quia quinderim Mansos mensure Culmensis ipsum quoddam in dicti Ecclesie in desertis vizneyn sita, spectans, Inclongum et Latum sic Cum omnibus suis sic ac omnibus vtilitatibus sic Quemadmodum ipse Reuerendissimus dominus dei gracia sic per Resignacionem dicte Ecclesie Plocensis in medijs grossis vendidit et vendicionis vere et mere resignauit

Resignatio Dicti

Anno die Loco et tempore nt̃is Nobilis Andreas Pudzyeschewsky de Radzanowo recognouit Quia vtinam suam veram Dei et agri que ipsum quoddam in dicti Ecclesie in desertis vizneyn sita, contingunt Inlongum et Latum sic Cum omnibus suis sic ac omnibus et singulis vtilitatibus sic Quemadmodum ipse sic per Resignacionem sic Reuerendissimi dominus dei gracia dicti Ecclesie Plocensis in medijs grossis vendidit et resignauit spetne et mere

Concordatum inter Joannem Ducem Masovie et Episcopum Plocen. pro recognitione Decimarum Ecclesie S. Stanislai Civitatis Plocen. ac certos articulos inter eosdem Duces et Episcopum Plocen. ex Bulla Innocentii VIII. Anno 1489.

Acta sunt hec in Conventu generali plocensi per dominum Petrum celebrata feria Tercia ante festum Sancti Martini Confessoris et hec venerant presentia Anno domini millesimo quadringentesimo Nonagesimo Nono Reuerendo viris Magnificis et Generosis Petro dei gracia hoc plocensi Archidiacono de Tarnowe Scolastico Johanne de Rozani Archidiacono Nicolao de Cosczelnicz Canonicis Cracouiensibus Sancti de Lizkij Archidiacono wladislauiensi Magro Dauid de Smikzungery Bartholomeo de Wazebrzech Stanislao de Lissnicz plocensi et varschouiensi sic Mathia Abbate Czirnensi Nicolao de Lizkij Nicolao de Barthnikij Petro de pomuyscho Magro Stanislao de Kamsstaw Sancti de Lissnicz Johanne

Wojtka de krzikij Canonich Plebanen Stettin Nicolaw de dobrzikowo
Plebany Stettinensis de Crisko Parzoschky Capellanie Bartholomeo de
Tuntzagen Archidiacono Plebany et Marschalco Curie Bogislaw de
Damelin Plebany Nicolaw de Slomino Wissehrodensky Johanne de
Sellenno Hannekezen Indirimus Jacobo de Lanscheruo Curato Johanne
de Swolstzino Subindice Stanislao de Swolstzino Suppinensis Stanislaw
de dobrisk Subdapifero Plebanis Jacobo de Ozrozitze Subimdre Jaroslaw
et Alijs multis Strenuissimy duk ouz Johannis Cum domino Epo et
Vniuersis Consilijs vrzt Opuli et Scholari decreuerunt et ordinauerunt
Inuiolabiliter perpetuis obseruandis Quod Nobiles echuram prochriatim decretos
dent esse collectij in donationibus decimarum et aliorum prouentuum Ipsorum
Ecclie in exercitibus Ipsarum fidei et signatis/ et non dent amplius
aliquid ipsis/ Ipsorum pace/ presertim de mansis desertis quod Clerus reluctet
ex hinc/ manifeste alijs/ decima de Jure debetur aliis Inuitatis/ qui Nobiles
more Ipsorum Hungri decima recedat Exceptis duo Hyde inter Gnesen et
Mensem sitis cum eisdem Nobilibus Laudi et obseruantie antiquum ser-
vabitur/ cum Alijs vbi clerici et beneficiati Ius omne et Statum pro-
uentuum Suyex Ipsor ecclesiarum tenebuntur Super quo et alijs quibus plenius
dom Comitibus gabunt/ cum porcio Ius dure/ et decima Hyde nobilium dempta
tabitur ac vsq obseruandi erit Mem
Quod in Conuentu Plebani ffle Decreuerunt ac fecerunt Quod Quarti
recepta et Salutem dicti Ordinarii per Illustrissimum principem dom
Johannem tunc Ducem in Opole pre domino petro Epo Plebani et Vniuersis
Opuli et Scholaribus consilium ut Valentie vsq in presentem differentiam
et Controuersiam duci in Clerum Ipsorum Plebani Nicolaum Nobilem
et Incolam Curie Ipsorum Plebani Jacobum et Vicinum Oratorium decime Segetis
Ob Quam Causam sunt Quatuorde exercentes Inpetitam alias certam Curiam
et villicum Curatum/ Incolam et Parochianum Ipsorum Plebani et Clericum
Priuilegio Super Precepto et Solutione decimarum in tota Plebania ex Concordatis
inter Illustrissimum Principem felicis recordationis Dominum ducem Casimirum
Illustrem et Dominum Petrum dom Jacobum Epm Plebani et eiusdem diocesis
Clerum sub tenore Illustrissimi principis ducis edito - manifeste debe-
rarum Perlecta in Opuli et Scholari nec Ipsius Dominum Scriptum
Quod tam a Clero duobus predicte Ciuitatis a nobilibus et Incolis Plebanie Jaroslaw
et Vicinum Curarum predecessorum Ingrossolentes ad soluendum Hungri decime
more aliarum decimarum Jacobum et parochianos sunt Astricti Quo modo non
Ipsi precedentibus emptionis Statuti - et Priuilegii existat Vltra tres Casulas
Sine Capellanos Quod Segetis colligerit Nam a tribus Casulis
Segetis Hungri Liberum erit Similiter nobili decima non soluere de reliquis
Ipsi Fructibus et debite Sedem Ipsorum Ecclesiarum decimabunt Clerici vero pi-
orum et villarum Incole in mansis nisi medijs residui de mansis Quatuor
Casulam de medio medium Liberabit et a decimarum exemptabit habe-
bunt Item in tali primi Quinquis Vbi Ipsorum inuenient nolent dimer
Ipsi decimabus Jemse et designate fuerint Sic de reliquis si vltra
Ipsorum eis fuerit decimatum Et ut malitijs et fraudibus
via non patet Volumus ut fidei Quinquis et equitas in
vtroque Ordinis Segetis Tum Ipsi Nobiles quia Ipsi

rolligentur Item ne decretu sunt ppetuat ymbulare matrice ingrauamus Volum
et Statuimus ut quecunq; alienacio aliquod aliud gravam inscientiam et pegredy
ny ymperfate prime legis cuius Demeritis pdcis non obstante nec ppetuitate ny
tradi predictis dedicta sue alienatus fuerit et semanus p quemcunq; Wenceslo de
scuncto de Kamyck gravo exercente decima terrense plebanie et fidelis per
solucione tam p Stabulo quam p alios locales tractum pdictum Demowitz
oriundi solito exercyti
Item rebudem audita ppositu sue questus Stanislai predi dum petri pfati
tpis plebany super pretensa dissidi quo ad se pertinuit spectabat et ut quod Cimbi ny plebany sibi debuit pro limitacione ad se
Cimbatreys ubiq; ende ad sue pauste Stephanus tpis Cimbi intgrata
lotus tocum nobis ubiq; Scriptis et priuilegiis semp more predecessoru
nostrum, inter nos et dictum Rect agi videbamur, pro pte una ex et pte
sua pfati Stanislai pdi duob; ex arbitros arbitratores arbitratorib; dictis
bilibet compromittere ad pfatam Causam deponendi et explanandi et
in plenum et omnoda facultate de pfata Causa cognoscendi tractandi ar
bitrandi diffiniendi et sciendi et pferendi de iure debemus pfatum Stanislaum
ad audiendi. Quam et quam ipse valet quicquid per eos factum
et diffinitum foret ny hmodi Causa nominauimus et assignauimus pro
pte dicti nra Magnificos et Generosos Nicolaum de dobrzy Dowo plebany
Hungarum de Cracko Martyschky Castellanos Regnsky de Domo
Ra Andream Jacobum de Lanschenay Ondream Johannem de Zelschyno
Subindicem plebany Stanislaum de dzedzicze Subindicem pte Zandbrzen
Pro pte vero dicti dum tpi et sue dicte Virgis dominos decanum de Cur
tuze Scolasticum marchi ppositum Colbe dicte sci Michaelis Vratisl
Juris doctorem Vicarium et officiales quatuor Johannis de Zdzary
Archidiaconum dobrzensem Stanislaum de Lizkij archidiaconum Wladislaviens et
poltzensem dictos de Smigiensz Nicolaum de Lizkij et Nicolaum
de Barthmikij preclatos et Cayos et plebanos de medio Consilij nri
ecclie et deputatos Quibus dictis arbitris arbitratoribus et amicabilib;
compositoribus sic electis et deputatis unitus inter se tractatum habito ny
vnus tunc grementes de manum dicti dum officialis Nobis et pfato dicto
pre dicto petro tpo Consulibusq; Cimbatis nro pmissis p suum diffini
tivum et arbitrale sniam pfatum Stanislaum dicta dicti domo tpo
et sue dicte ppetuo admittendum dederunt Privilegium Illustris dicti
Wladislai pro pte dicti dum tpi et sue dicte cui pfato Stanislao dicta
roxany nobis exhibendum Debuit ppetuo firmitatis obtinere, dictantes
et amplectes omnia et singula priuilegia pro pte Cimbi ubiq; expedita
ingrossata hmodi negotium sum plenarium dicti tangens videbantur
gratum vo ad dicta manus dicto dicendo, cupiens Omnes et Concordia
quod inter tpm et Stanislaum Cimbatis sup annuo censu fieri
debuit pro pte dicti tpi et sue dicte expedita reassumerunt et annul
lauerunt declarantes quatenus tpm dicte sue dicte super dicto Stanislao
ipsa ofhare potuerat omnia et singula Stanislaum Cimbatis
Sub Cimbi dicti debere hinc ny dicto Stanislao a Pappa que sub
Cimbi est usq; ad medium magnum inter Brzesnycza et Osznicza

Venerabilis Virginis Mauforn Schwopim

Confirmacio dibli de Zlaus Lissowo

Anno dñi loco testibus ꝛ vt supra. Hoc fuit dexlaus de Lissowo cum alt
ñi Vanstho. Item dñs dñs Nicolaus dñi Nicolai de Rachonowo cum
mag infrascriptam sibi remed sue quinderm maso ñi Nemor
dibli in tria Lanen et dimidia Lanstho sit. Item et dimidia in plag
Area dicta ñi Vogthia sita dorothee vidue cum Curia
in valva Castri plocz de anno dñi Millesimo quadringentesimo
octauo ñi Registrum Judicij Mestho plocz. Idem primo loco
humiliter supplicamus. Quod sibi eciam materna introduc e ñi thezauri
libri. et priuilegio maiestatis confirmare ratificare et approbare
dignetur. Cui ille vota sua acceptare. tenor sequitur Quibus
ad dem sequitur talis. Generosus et Nobilis Nicolaus Rubestchenski dnus
Andreas de Rachonowo cum mera potestate palatinali terrigenali
Item Nobilis Johannes de Lissowo Quinderm masos mensure
Culmen in Nemore dibli sitos in districtu Mustowen versus
Granicz Prussie iacentes iuxta in longum et latum sicut se extendit
et vt hinc inde ñi sue nete Granicibus signis et stipulis
sunt dismensati distincti et limitati Cum omni iure et dominio primo
pleno tenuit et possedit Nichil iuris et actionis sibi et suis successoribus
in eisdem pretactis reseruando et non omnibus utilitatibus fructibus et
prouentibus Officium Graffyat in medijs grossis Nichil uero ex premissis
Jure et merum vero titulo vendicionis resignauit Cum quod ipsi
Generosi dñi Nicolaus plebanus petrouiensis et nichil et nichil consensus benigne
omnia premissa acceptauit. Hincinde nam sua nobili in omnibus suis
punctis clausulis et condicionibus rata grata atque accepta. Et vsum nuz
in sue effectu obtinere et habere perpetuo robur Jure firmitatis

Jam Johannes vigore hos
Officiorum

Ego Johannes obligo me cum Johanne priuilegium originale sup
dicta maiestatis exhibere inuiolate et dum euadere sine effug
gia iam et patrum et posthum. Sub vadio Triginta Officiorum
Ol m medijs Ol

Ego Johannes cum dno Andrea obligamus nos sepe sepe Officiorum
Ol ñi medijs Ol sup dicta. Nationis dni Nicolai Judex
sub. l. et pbi sub vadio dimm et hoc sine cuius sumus

Statio Czechonovien
Comutatio Thanzsk

Anno dom 2k Mronagesimo fexto feda ad Conuertendum bte virgis Marie glose in Czechonow pntibus domi Iacobo de Golimow castellano Czechonowsky Barthscho de Cmrazecz vexillifero plurey et Marscalco Curie Iacobo de Lanschewo plurey Paulo de Vroblewo Czechonowsky Thanczyk 2k Nobilis Iacobus de Lissa Nowo Thamczky Et Lomzey palam recognouit Quia Trebs agansek mensure Culmey in agro et prato in Thanczsk hereditat in dostrictu Czechonowsky sitt Iu longu et latum Cum omn Iure suo 2k ac ombz vtilitz merit esse 2k Nicolaus Malanez Nicolai Iohanni dobrogosto petro et Stanislao filijs dobrogostij de Thanczk pro Tribus mans Orlino et Nemoz mensure Culmey ibidem in Thanczk hereditat in dostrictu Czechonowsky sitt Iu longum et latum Cum om Iure suo 2k ac ombz et singlis vtilitz 2k Iuris esse 2k dedit donauit guntauit et irrenocabli iure perpetue et merito 2e signauit Dederunt Notam Item pfati Malanez Nicolay Iohannis dobrogostius petens et Stanislay patrem fidemisserunt pro thesis ombz fribz p singuli guntatum quemq; nomine predict

Confirmatio Iuris
super Malmowka

Anno die Loco respbus et ē Nobilis Marchus vschebrzy de Malmowka mdm accedens pnam coram nobis exposuit qm pater Sigmd vocagimen dnm Cuntat et Castrum Czerskey emit ex pacto Primilegia patrum suor Bona Malmowka hereditaria pecunia am set et perdit Cum materia sen Notam in Registris Scabinalibus premissis dom Iacussy Inhuius 2k requirens qtenus pro suo nobis humilitz supplicauit vt ipm Sigmd primilegia Innovare confirmare Ratificare et ad Sigillum nrm mandi redigere dignemur

1428?

Tmy ymus przuilegy materia segnitur tales Anno dom agit
lesimo quadrngentesimo Tricesimo octauo. sfa iija proxima post
Sancti Pauli Conuersum in Czechow publicy Strzemus No
bilibus de Andrea de przeradowo Castellano Sandomiriensi Ge
rone Czechowiensi Magistro de Pampono Lomzen Plocken
sem Masouiey et Rozanen Iudicibus et aliis fidelibus de Zeny ungz
Sutrado varschowien Ac Strzemussnicy Iuncpr Zamussus
deyzda authenti Qui Mazone ad Sohannt Baptistam agan
sub cuius mensa Culmen ingtor hereditate nram Pudno in
dicto Czechowiensi et nra Zamirici Pauchowsky sitg
Andree et Stephano germanis de Pudno ad rommma Szmon
Scilicet quia legitima Proda Capit debet emensari gratum
habit ad Solut Nothing

Stano Wizney
Comitatꝰ Czarnowo

Anno dñi Millesimo quadringentesimo Nonagesimo primo in
vizna sfa Tertia infra octo Epiphanien Spectabilis dominus
Johannes de Padzimino Castellanus varschowiensis Andrea de Cubra
Capitaneus Wizney dazbogius de podoschye Magnificus Cuxor
Nicolaus de Campa Tribunus Wizney Nobilis Jacobus Nicolay
de Czarnowo recognouit Quia octo Mansus mensure culmen
sis patrimonij ibidem in Czarnowo alias Chruzalawka sitꝰ
in dicto varschowiensi sitg. Jn longum et latum Cum om
nibus Ac aquis et pratis ubilibus ad mansum Esse ad et
cum Toxentibus Chalupczanka et Radigowka ad Nobilis
ade de Chroschye. pro uno manso. mensure culmen ibidem in
Chroschye hereditat in dicto Strzezymicy sitg. Jn longum
et latum ad Chlebowo ad Mansus ad Mirchel pro sr Ac
Cum adiacen Tenuta et duabus Stagnariis Ostrow o
Os pro uno Adam. Eidem Jacobo fratri hereditario Permutando
Petram pro tra Bona. pro Bonis. ubi. montem gemtauit
et recognouit Nec renuncianit Spetne et inscum

Stano Lomzen
Resignacio Rozinsko

256.

x dete Wozmsko

Anno dom̃ ad Mesimo quadrigentesimo Nonagesimo primo feria Sexta
post Epiphaniarum proxima in Lenzo pntibus dom̃is Johanne de Wadzinno
Warschowsky Pauli de Grabowo Starostzimcy Castellano Johanne de
Trostzino Andree Josephi de Wissyelmzo Capit Lenzicyens ac
Ostemissimi domi dux Johannis ac Viginti Manspi Tribuū mesis
Culmcy fris vezi dnatis, mapiendo a vestice rectum quarz Camyenstok
vsqz ad labuncza strugā ibidem sitū Wozñsko hereditate in dcm Warschoschny
sitū Jn longum. et latum pzout se mesura extendet Cum om Jure
suo ad Ea eimby et singlis vtilibz ad Et cum otiacz reppa deh Terech
Camyenstok Michil pro se reservay ad Exceptis Smolkstirijs ad No
bilibz Petro Nicolai de Czipzky Johanni Pauli Clun Nicolao
et Stanislao filijs Matthie de Dzinan Syzd Oyagunta Oyagusk
Rossznn m medijs Rossis vendidit pretur et nthiuy resignauit
Quor quid vignti Manspi dimisim inter se vezt Petrum decem ayanspi
Et Johannes Paulus Lucas Nicolaus cum Stanislao pzefati alios
decem ayanspos tenere et possidere debebunt Pzeteq vigil Nobiles pfa
tos ayanzi famulos et gnā prosequen, vigil Sab eimby laboribus seruic
foxmarembiy Castri vizniy Arcubus Lungazijs et precangazijs Vnusq
dnus dux liberauit. et penitus absoluit. diutaxat de pnominatis vigili
Manspis Exceptis Octavijs rominijs. qne dnus dux impedere tenebunt
pzont retro Terrigene

Statio Czechonowien Confirmatio Rogozmo

Anno dom̃ ad Nonagesimo primo. Ista quinta in Capite
Jeremij in Czechonow pntibus domis Johanne de Wadzinno Warschow
Jacobo de Gelimino Czechonowsky Castellanis Swirszczo de
Tuszarzey vegillifero plonen. et Marszalco Nicolao de Campsa
Tribuno Czechonowsky. et alijs ac Venerabilis Paulus de Lezky Vladislauien
et polthowien Archidiaconus Tenens et Rus Stam Judiciale Lapsus prem
sus Bona Rozsno Rogozmo sibi sexuy Nobis Humle supplicarent
quat Humodi Stam confirmare Ratificare et ad Sigillum vzm mandi
Vedier dignaremur Cuius hz tenor sequitur talis Nos Rogusianus
Anzanowsky de Wanowa Judex et Johannes de Swolszinno Jud
dex plonen Significamus tenore pzesenciu tam pntibus quam futuris
Quod Nobiles Stanislaus Hinzo quibus expedit quatenus vtilitas Humodo
dicty in Judicio Terrestri Plocensi pzmissis et dum Johannis
dengzin dnus Mazouie Russie ad tuny retro fidedignis Testibus
inditum Tandem venit Nobilis Adam pisuo Heb de Rogozno
ipius mera et spontanea voluntate palam recognouit Quia tenet

Septingentos alios septem Centos florenos vngaricales puri auri et
nosti ponderis Vigili plebano de Lyczky Wladislauien et polthouien
Archidiacono presentibus pro tempore existentibus presentes solvendos sub certis damp-
nis pro prima principali rem̃putando imperatis Nu dicto quo p tempus
presentis non solvent aut quemlibet solvere neglexerit extunc vellet
seu Bona ipsius Regedzka dicta Rogozno sup ipsum Nunc Rege
dotalicia presentia presentibus sint in suis metis limitibus ac Gramoribus
ab aliis Comitis hereditarijs seu villis circumferendis distincta
et limitata Nu longu et latum cu omi Iure dominio et pertinentijs
ac omnibus et singulis vtilitatibus fructibus prouentibus rensibus redditibus
emolumentis datijs Telonijs molendinis Vnderthis agrarijs
ramptis pratis Nemoribus piscationibus lacubus paludibus aquis et
cursu decursibus Ouerentombusq3 gnalis vnionibus mihijs p̃se vi-
litatis aut alijs alterius proventibus pertinentijs, reservatis prerogatiua
Adam in presentib3 Septingentis alijs florenis
vngaricalibus ac in vtilib3 dampnis in pacis tempore paludis et
ad suos Iuare vel legittimos. videt et amittet presens et futurus
Insuper ipsius Adam de Cossobrzekowo Terre Gostinin de presentib3
ipsius Bonis Cossobrzekowo et Nyemszisobrzewo in tra Gostinin
existentib3 Ludem dno Pauli de Lyczky archidiacono a Nobilibus Katha-
rina, sua consorte et altera Katharina ipsius Sorore germa
nis omnibus presentibus et remotis parem fidemdet sup ipsis
Bonis Rogozno sibi domino Pauli in Septingentis florenis
vngaris in capsam presentem inscriptis non impediendis et fidemdet
et Ludem dno Pauli et se obligauit omnia Iura et priuilegia
sup Bona Rogozno scripturas pro tempore presentes Ita tamen
Baptiste in plebanis dare Nu casu si in Bonis Rogozno ali-
quid dampni et damna ingruis impedimenti quomodolibet preparet
aut pro tempore existente Nunc non dederit sup ipsa Bona
Rogozno presentib3 Exemptis absq3 omi gravaminis et Interruptionis
dat se intromittere in villis seu Bonis ipsius Cossobrzekowo et
Nyemszisobrzewo p presentes de Indeq3 recepit Nec Bona debrit
tenere cum omi Iure suo ac omnibus et singulis vtilitatibus prouentib3
fructibus rensib3 redditibus obverenombusq3 gnalis vnionib3
cumq3 melioracionibus Nichil pro se nichil reservans Tandem
quidemq3 ille dnus Paulus in Bonis Rogozno habit partem
et pro dampnis si que ipse Paulus preparet satisfieret et Iura sua
indemnia gnerabit Huic fidemissori ipsius dni Adam presen-
tibus proximo in Cossobrzy in hospicio Castrensi huius dni
Pauli dat reformare et inscribere de verbo ad verbum put
hic Litere regressate Subvadio Septingentorum florenorum

Vngu zeugkm ynsi amzi et insh pandorsh dnomy Rei testimoniu
Sigilla mea ynthby sunt appensa Actum et datum by plocziska
ffa Octa post Oct Agnetis proxima Anno dnm Millesimo
quadringentesimo Nonagesimo primo

Statuta Civitatis Soltorii Slavensium

Anno dnm Millesimo quadringentesimo primo ffer quinta in crastino Circu ny Christophori
ynthby dnus nr̄s Olexemssmus dñs dns Johannes Cujnens Bonen
dnatus sui ad Petrowcz dedncxit vnlicet atqs inkwizem fucer' cond'
tum in opido sno Slavensi vt omnes et cuntos relicxy rollocary
et inhitary possit Ac melwry statu Artifices fanat se ymposs
terdem Civibus pro tpe inhitantiby et inhiture volentiby ny dcto
opido Slavensi ffraternitate inter ipos tenend hinch regend Civitch
tempoxibus qs ffrem obseruand Cui et cuy eisdem omnibus punct
articulis hic scriptis prescriptis et Clausulis vnnecssis cuiby ffrem
tas Civitatis plenius Civitatis Sandet et potiatur potiend et vtifen
tuch impssm dedit gnulit gressit et admsit Statuit cuy fraterni
tatis donatus et gressum pfati Civitatis Slavensis ytq; opidi
Ciuitis duas Offagenach gnus mutte ny tzu cuzech p gnulzt
Festo Octi Maxim gfessoxis et Epi vcnpdi dnō pncipi pro tonsu
impssm solucre tenentur

Donatio advocatie Nissthegodien

" et ayuxpatio L.c.

Anno dom Millesimo quadringentesimo primo In vnsthchegzad ffer Octa in crastino
Sancti Matthee apli ynthbus dnis Nicolao de Sobeziskowo plebano
Lohanne de Radzinkowo vicesthegoscy Simeone de Cracsko Vicz
sthey Castellano Nawsthchw de Cmaczky vicesthsco plebano Lan
ke de Nawsthcowo Curato plebano Nicolao de Campo Tenente
Czechowscy ets Olexemssmy dnis dnx Johannes ets Vacon
sexmiexmy Nobilis Jacobi de Bzowien Inissoxis sui et Tenentis vnsthe
gradcy impensoxn et mfumxn pex ipm et cynus Cuncts inspe
dendxn Eidem Jacobo et sue posteritati Totam advocatiam
vnsthchegradcy Cxets ayanset mensuxe culmey inse gimetey In
longum et latum ets Cum omby Cxibus cuy cuiby sue Civitas
apud Heredes Hungi advocatia emit Ac vnitsis et singulis
vnlicby ets Et cuy omby ppiciuby et dhets put eadm solucs
Civitch tenut et habent ets Vnchil psc ets dedit donauit
et grosse gnulit dat donat ffremcqs et mtenuy hereditarie vere ac
Segnut

Resignatio advocatie Visschegradi

L. C. Anno dom̄i 2ō lxxxx° primo ffer. Octa m Visschegrad presibus ut supra
Personaliter constitut Nobilis Jacobus de Sdzewyen famosus dux. et dñs
Quinte Visschegradien. etc. Dixit totam suam Advocatiam Visschegrad
vezt tzech hamposs mesure Chrkowy m se Quinteny alb duos super Visschegr
et tenun m Stambowcy. campis. Quinteny Sn Longum. et Kathy 2ō Cruz
Vmpst Juxibus 2ō ar ombz et singlis vnlibz 2ō tam m ugris qm. arvis
ad vnam advocatiam quelz Jmentibus Nichil pse 2ō Generoso agatze
de Langezmowo Capite Visschegrad et vnde Quinteny legitimus pro
Quinta Decagenta Grossorum. m. d. ok. vendidit et vendendo dat
ffratre et nbrum. resignauit. et cum omnib ffructib. et dñtz
ffactis

Statio Visschegradien

Rostkowitze

Anno dñi Millesimo quadringentesimo octuagesimo Nono ffra Secta ny
proxime cum Secund Sn Visschegrad p̄nibz dñis Jacobo de
Golimino Castellano Pauco de Wrzoskowo Quinta 2o Nicolao de
Tempa Tribuno Czechonowskien. 2t Nobilis Stanislay Stazi
de Villkowycze. recognt. Quia totu villam suā Sen bona
dcta Rostkowitze m Octu Visschegrad sitā Sn Longu
et Land 2ō tm omi Juxe 2t ar ombz vbitanbus 2t
Volendmo cepus p̄zatā dñm Nichol pse 2t Noth Nize
mierza pro de Tobilmsky p̄zo quingentis et Octuginta ffloz
vngaricalibz puri auri et iusti ponderis vendidit et resignt
ffratri et inbrum Et Hirich Nobilis Katherine filia Zisza
de Kozizij tenutos dcti Stanislay Unit Resignatoriu de
suo dotalitio ostensit

Nota nota ad inscribend̄ p̄z
notarid est neglecta et aber
stuze m Lom fo. vti signo ll f. 229v

Statio Czechonowien. Justcultmen Resignatoria

Anno dom̄i 2ō lxxxx° primo m Czechonow ffra Octa ny
dominam Letare Juxtibz dñis Jacobo de Golimino Castell.
Czechonowien Jacobo de Lanscheno Floreny Jacobo de mxo
Bleno Czechonowien Gabriele de Rzeszze visschegradien
Quinaxyb Nicolao de Tempa Tribuno Czechonowien 2t

Dexemssm[us] dns dns Johannes ep[iscop]us Plocen[sis] Dexmorum Nobilem
Albertu[m] et Agathe germanos olim de de Slepowrono
Lyrs et wxum legittimos Unterbg Luschkulmey qd Thenwm
dn[u]m Super hereditate ypotecam Slepowrono in dfcto Cznowy
fitt In forma communi decidit detinent et Grosse gmcht et
scribi Dzt mgta forma gmune

Tabulat Notary

Abco Lanschewo

Anno et Loco desubtis nt[ra] sexta tra post dominicam Letare presen
Nobilis ac honesta Katherina filia olim Thome de Lanschewo Consors
dni Nobilis Nemath Zyelkinsky de Gostkowo valam retroguit Quia
sibi Clemencia et Nobilis Jacobus de Lanschewo Curatores pluries
et Johannes filius Johannis de eisdem fratres paternely cum Katherine
pro omnibz Rebus paternis Maternis ppinquitatibz et debitis Super
hijs devolutis et devolvz in futurum devolvendis realiter et cum effectu fatis
ficerit et recepta Liugdi sua satisfactione dota Katherina de Pfanick
omnibus Rebus Paternis Maternis ppinquis et debitis hijs
gruentbg et in futurum devolvz gruendis Versatis Jacobo Clemencie et
Johanni fris sui patruelis et coram legittimis Unterby se abrenunciat.
Pretens et intrum

Stuno Ajakowien Janke Cotzk.

Anno et loco memoratis Ego Judica nobilis
Katherina filia olim Johannis Kotzk de Ajagmyschewo Relicta
olim Andree Schupyn de Lamza Heredibz bonorum Ajagmyschewo
vnd cum modio mansali mensure culmey in Byrdzin Gruczdzi
in dicta Ajakowien Jus pascuum Jus longe et late et cum eis
et mokral [illegible] Nobilibz Jacobo et Nicolao filijs Janke
de eisdem olim dicti donavit et assignavit imperpetuum nupta
Jonatan[us] parochus [illegible] olim Johannis Kotzk[ie] de exercitu qd
ipse Jacobus et Nicolaus eidem Katherine sororie consueta
et bellaria in festis et mensis eiusdem Katherine Et
exhibere debent dimidiam ad tempus eiusde Katherine Et
et si plenu non reluxerit ipsa Katherina extunc post
mortem ipsius Katherine ultra servire debent et pacifice
tenebuntur

te[stibus] nota

Stuno Lomzen
Loc[us] Sigilli

Anno dom̃i ꝛr lxxxx primo fferia quarta Condrietur̃ paschę post
Cuius dom̃is nt̃ꝰ Nobilis dyrotheya filia olim Domneth de Stirczpnthey
Consors vo predicti Jacobi Comitis Lomzey recognovit Quod duos agricolas
mansuros Culmey vocatos Juxe primo ibidem in Stirczpnthey greczner
in dicto Lomzey sitos In Longo et latu ꝛr Cm̃ om̃i Jure ꝛr ut ombus
vtilitatibus ad et in area dominali ad debitos agricolos spectan̄ Nichil exto
in rationibus inter quę dictos Comitem Nobilem Nicolaum de Gilenwo pro
decem Orgagemis Grossorum in tra gratię emercimus et pro Equo in valore
quatuor Orgagenarij emissi monete. et cum Legittimo Comite vendidit
et vere irrevocabili resignauit Et hijs Nobilibus Andree dambrowa
Johannis filijs petri et pauli filijs alexij et dictis de Stirczpnthey
Jacobi tangen̄ p̃ingnoreis sua p̃mptit ad id effectual et admissit
Michil pro se in rebus dictis manibus vacuis resignauit̃ / Dolunt Nota

Stano Lomzen Cōmo lapsus vicesimo

Anno dom̃i ꝛr lxxxx prima fferia Tercia post Condrietur̃ paschę
proxima in Lomza publice dom̃i Joseph de Wissgelinicza vicario
Johanne de Troschino Lomzey Jodocio Nicolao de Campa
Czechanoviensi Jacobo de Rzewicz wissegradensi Tribunis
ꝛr Nobilis Jacobus de Ragigemicza Cum primi lapsus Si-
gillo nro medievali munita Cives et Gives sui in agendis
nobis Grauis supplicarunt. ostensis sibi eisdem Confirmare ratificare
Et ad Sigillum nrm Mansis redigere dignaremur Cuius tenor
sequitur Hec Johannes dei gra dux Mazovie Russie ꝛr
Significamus tenore presentium quibus expedit vniuersis Quod dñs Nicolaus
Sandivij Colunen de anno dom̃i millesimo quadringentesimo octuagesimo nono
feria est nob plenum fidem Et recta eodem Jodocio ffega quinta proxima
ante festum valentini Presentia constitutus Nobilis Ogetrzi de
de Pilowo pacta recognovit Quum tenetur Septem Orga-
genales grossorum m. d. Cui Nobili Jacobo de Ragigemicza infra
hinc et decem[illegible] Septimas solutionis Jnterim vo quo no solueret
aut solui ad tempus quemcunq̃ urgebunt Ratione Mansi quod
agricultor colunen ibidem in Pilowo penes Gameren Debitos
Vide Gredzki in dicto Nowogrodzky sitos In longo et latum
Cm̃ om̃i Jure suo ut ombus et singulis vtilibus fructibus
rentibus proventibus reddibus emolumentis emolumentis et obventoribus

gnalx vnnsers gmbgermiss nomby mengetnx Michrl Lurse aut dominj
pro se aut suis Gmebg in cass reservatis poet et amittet pene et mewy
ad que kayser Nobilis Johannes Horzutzky stans in Judino primogenitatis
sue omittendo in eo offensit In cuius rei testimon Sigillum mum me
dwerse punkty est appensum Actum et datum in Lanza Anno Dni
Ay Orte agnetis anno dom ayllem quadrimo Nonagesimo

Comutatio Zambrzizka

Anno dni Lero resibus ut Nobilis Nicolaus olim Stanislai
de Szambrzizka palum vero Quia Treb ayansos in decem Lugeribus
sui veri primonij mesure culmey. imperdo decrete a Tamijenicza
in qua stat multitudo rezubusta vsqz ad Granicies Jamkowskye
vie admittedo mdiabunt Gonis alis razistarck mesura ad Silwam
que stat Hoppovie vzuch masovs, pretermittedo cass palindine alis
Gmerk vsqz ad plosz in Czrzikovi. Habentur ay dcm Lanzey
sitt In longu et latu zs Cum emibg Lurisbysmis zs ar ombg et
singlis vtilibg ir Michrl pro se zs Nobili Lucham filio Co
lask de Czziboxi pro alijs Tribus ayansj smb et dcis Lugeribus
emptis quos hmit a Nobilibg Elia Beata et dorothea olim ayasmi
Crlawyecz ymrik in Szambrzizka hdiste in dcm Lanzey sitt In
longu et latu ir Cu emo Lure suo zs ar ombg vtilibg zs metmo
axeis pomoxijs Terpuzijs ad cass Tres ayansos in decem Lugeri-
bus pstanglis, mihik esse zs Terra pro Terra Bona p Bonis
dedit gmutauit et irrevocabli vore mscripsit

Stacio Makowien
Ac de Totalicij in Czaya

Anno dom zs lxxxx primo in Mallow fra Terda ante fm
adalberti Vrxima: pntibg dnis Jacobo de wroblewo Andree aya-
kowien Lucham de Magnuschewo pncie Czechanowien Ni
colao de Tampa Tribuno Czechanensky zs Nobilib Strategi-
nis filijs olim Lucham Cuth de Magnuschewo Pelitta de
Andrea Drexjn de Tampa presbr assistenta pala recognovit
Quia sm totale dotalicium, qd Gent Hn et suyrz Bonis Tampa
Hedste in Sdwen et Czechanowien distrctibg sitt Cu emo
Lure zs ar vmerss et singlis vtilibg inytugs in eas dotalico

tentimentur Nuncij pro se et Nobili Johanni Pierzkowskij de Otrachozimo et eius heredibus Item pro Utrechtk Oexangeis Oswossen m. O. fl. vendidit et nichilominus vere resignauit

Otacio Czechonowen Comutacio Sarbienwo

Anno dom. m cccc xxxx primo domica in crastino Sci Georgij in Czechonew Intrabj domus Nicolai de Kolmino Castellani Pauli de Swrzoblewo Gunteri Czechowensis Andree de Radzegewize dapifer Sochaczewsky et Capit Plocensis Nicolaus de Campa Tribunus Czechowensis ac Nobilis Nicolaus de Chechelm recognouerunt Quia totalis quab Hyeronimi seu villam in Wolyasarbie" wska pleben et Sarbienwe Czechowensis diocesis sitam Jure hereditario devolutam In longu et latu ad cum omnib suis attin ad eam quomodolibet pertinentib" tam pratis pascuis siluis fructuosis ac infructuosis agris et terris cultis et incultis ac omnib aliis vtilitatib" quibuscunq ad eam spectantib" et pertinentib" Nobili Johanni de Swrzoblewo Subcamerario Czechowensi et Johanni Schostak de Obidzino dimissam Nicolao Hyeronimi Jure hereditario infrascriptorum pro Nobili Johanne et Nicolao de Tobilmo Germanis de vnanimi

Omisio Tobilmo

Anno die Lune Festiuj nativ Gencrosus et Nobilis Johannes de Swrzoblewo Subcamerarius Czechowensis et Johannes Schostak de Obidzino dimissores Nicolai Hyeronimi infrascriptorum pro Nobili Johanne et Nicolao de Tobilmo Germanis de vnanimi

wnsensu/et voluntate assumpti Dimisum Rowen ypon nsra
scripturn ppetuu inter ipos et eorn legittmos Ondrzeb sub vadio
dnrtuz Osagenaz ppetuo kneb et obsexnuy in hur mob totam
xrogrwerxut Nta. Ip tenlia Rona Rwadi in Iuxepatronatu et
Mxarij in yeruuijst in Romb Gadrowo obligatb. et decern ayansi
empros in hubinsmb omibz exxesrenijs eisb Romb Rwadi adia"
rentibz in dsctu Lowzyn sitb Iu longu et latu xb Cu cum Iure
xb ar omibz et singlis utilibz xb ayalendmib et rorn emolumtb
xr et in vmexsib ayellifiriys xr ffatu Iohannis et emb legittis
Ondrzeb ppetuo ressernut Nicolao vo et ipius legittime posterntati
ressernut tota Rona Tobilino Otrozewo Slotkowo in omibz empre
mbz ad Tobilino spectan Iu dsctu Czechowenzy sitb Iu omibz bradz
xb ar vmsb utilibz xb et Smalendmo venith Iu longu et latu xr
Item Otrenuia gnrelib dutalia et rommia vnanimit impendere
debebut Insuper ffatus Iohannes debet restituere priuilegiu Radi
talie sup pdctis pcedens pmissum Nicolao. qui si fuerit pre
ytu gnrelissimo exsecuta mRialtero pdto ffatu Nicolao inser"
vient Hntedi yximlegiu

Valent nota sch

Junonowmijstgo Advocatia

Anno xr Lxxo tesimo vtb ffexia quinta ay Sch Sigismundi regis
proxima Rabotiosus petrus Cbla Lmethgo de prziwilcze et advo
catz in Janowomijastgo recognovit Quia totam suam advocatia
dnicb Mansos mensure Culmen in se gmentu ibid in oppido
Janowomijastgo in dsctu Czechowenzy sitz Iu longu et latu
xr Cum omi Iure xb ar omibz vtilibz xr Mutuo pro se in
tab resernay Nobili et prudi Venrslao de ploskije alis Janowo"
mijastko et ipius legittimis Ondrzeb Pro Triginta Osagen
Grossis in medijs Ross vendidit et vere recreditb resignauit
Pstus et mtuuz

Item pbenes Contra
Capsum Spandowo

Anno dni Millesimo quadrimo Trenagesimo primo In pfesto dni
Epiphanij et Sancti aplorum Simonis dnicb Sawisstgo de Cimzaczez

fuerunt Insuper dns Petrus de Ostrowsko absolut. et liberam[un]t eum ipsum Andream legittimis petentem et actorem ab omnib[us] premissis Magnis et parvis cum Lideruum Gubinensium palatinatus Castellaturis dignitatibus officialibus et ministerialibus quibuscunq[ue] tam in hiis nominatus et specificatis existentibus Item p quadernos et quaternos p[re]fati Jacobus et ipsius Andree in eisd[em] petitis mentalis fuerit rendempnati milli cab de mar Groschorum nec non scriptorum aut coram Burgavijs solvere tenebuntur Nisi a petitis quibusq[ue] quibuscunq[ue] eam molestarent totiens quotiens ipsum quemquam dns petitus deorum Judicii tres Gubinensis medietatem Groschorum monete solvere tenebuntur petitus ab aliis petitis quibuscunq[ue] molestentur petitus dent sint liberi et exempti Tenatur Notarius Item dict petitus Andreas Jacobum agatem Ora et fauore amplectens sibi et ipsius Andree legittimis suis Johannes super bonis ipsius dimittat seu potestatem in ostrowi Trzebow et alia ostrowi ac Leszno hereditatibus in districtu Rudzky sitis in forma omnium dedit demisit et Groschorum tulit petitus et actorem

Abrenunciacio Camzero et Niedzalskij

de Terra Sandomiriensi Sigillo

Anno dom[ini] millesimo cccc[mo] xxxvij[mo] Nobilis Abraham olim Stanislai de Chmielowice recognovit Quia sibi Nobilis Andreas de Niedzanowo per omnibus Rom[ani] patrimonii matrimonii premissis et debitis ipsum quibuscunq[ue] in Kuligrestie hereditate in Gotha Grzymy existentibus et quibuscunq[ue] satisfecit et recepta Quitancia satisfactoria p[re]fatus Abraham de premissis Rom[ani] Nobilis Andree et suis omnibus se abrenunciavit petitus et actorem

Abrenunciacio Kalinessne

de Terra Sandomiriensi Sigillo

Anno dom[ini] millesimo cccc[mo] xxxvij[mo] die Nobilis Abraham olim Stanislai de Chmielowice recognovit Quia sibi Nobilis Andreas de Niedzanowo per omnibus Rom[ani] patrimonii matrimonii premissis et debitis ipsum quibuscunq[ue] in Kuligrestie hereditate in Gotha Grzymy existentibus et quibuscunq[ue] satisfecit et recepta Quitancia satisfactoria p[re]fatus Abraham de premissis Rom[ani] Nobilis Andree et suis omnibus se abrenunciavit petitus et actorem

Confirmatio Czirzino

Anno die loco testibus ut̃ᵗ Nobilis Jacobus de Vargoschino te-
nutis et huic sine in manibus Notarii sen Matheum infrascripta ℔ libro ip-
sius Curie extracta non cancellata non viciata et solum per vetustate longis
Privilegium super villa vocata in Czirzino in Curia Culmen a nobis personis ad cam-
pum agrum ibi dem Nobilis emit ut inferius plenius continetur, coniunctim,
nob. Comiti supplicavit ipsum Comitem Notarium confirmare et ratificare
ac in forma privilegii redigere dignaremur Cuius tenor sequitur et est talis
Anno domini Millesimo quadringentesimo octuagesimo Die Jeworska feria Quin-
ta festi Corporis Christi quidem de Curia palatii Nobilium Johannis de
Lyssin Succamerarii Jacobo de Golimino Czerchowensis Castellani Nicolai de
Crosna Judicis Andree de Golczewo Cracouien Palatinis Nobilibus Johanne
filio olim Nicolai de Cunowo in presencia nostra presentibus et Quarta
mensis ac Indictionis prefati coram eis Johannes Nachamies de
Cunowo et respectuose exhibuit quandam literam Privilegii Nobilis
Stawiczka ipsius tenorem Quam idem Nachamies presentavit et libere tradidit
Stawiczen de anno domini Millesimo quadringentesimo Octuagesimo vera nobilis
Jacobus quidem nobilis Nicolaus antecessor de Cunowo si
dem Nicolaus Cunow subingavit se Nicolao de Nieszthowicz pro
rum Hereditate qua emit totaliter apud Johannem in Czirzino sedem qui sibi
eam vera dem Cure resignavit pariter tenebit sine impedimento pretacti
Johannis Johannis prime uxoris Nathalie et Katherine quia ipsum Petrum
vocare non dixit pro quorum Quidem juramento unde duo duxit ydoneos
super hoc fide ampliori decrevit et admisit Quia ipse Nachamies de
Nieszthowicz Testibus ydoneis probare dixit prout et de facto probavit Nobi
vizt Martino de Cunowo Nicolao et Alexandro de Kopyle Johanne
de Kijthzin et Stanislao de Przedrzejewo Quorum quidem Nobilium presentium
subinscriptorum sedem Sigillum ejus Officium duximus et fecimus
in Cunowo anno Quinto Quorum nobilium presentium subinscriptorum sedem Sigillum
Nicolai Cunowski Nobilis Nicolai Cunowskij in Czirzino
no pro eundo sibi vera dem Cure Wladislao resignavit tenuit vacua
vigilii Annos in pace, sic me deus adiuvet et sancta Crux de qua portam
et in eadem et singulis Dominicis residens et Nicolae agros terre vocati
de quinque Mansis multo et possessio pro Cruce Crossow in Cunowo Quam
Censuba unius singulis Anglis temporibus ab antiquis pro quinque festo Cor-
Maximi Confessoris et Papi venerandi solvebant Cum Curia Mansus
Curiae Culmen serviens Sigillum et fieri effectus Quia vero dicta Quinque
nuncupatis testimonio antedicto Sigillum Sub in cumbia sua Signatus et Mansus
Cunowski confirmavit ratificavit et approbavit ac Cupidis maiestatis sue effectu
decernit pro Robur obtinere presentes fieri mandavit presentes et (inter)nos sub
Culmen in forma qua scribitur

Con° lapsus Czeschewo

Anno dñi m°cc°lxxxvi° vt̄ fexia proxima ante festū assumpc̄ois dñe Nobis
Mathias de Owiezym Tenens et Iudex Terre Iudicialem Lapsus petri sup
portōm sibi in Czeschewo sexies non visitata non occupata nec in aliqua
parte sui suspectam Et Dñs Henricus Iudex suppliciauit ostendi
Statut Iram infra scriptam confirmare ratificare et ad forma priuilegii
redigere dignaremr Cuius tre tenor sequitur et est talis Nos Bogusla
Swirawesky de Romotul Iudex Nicolaus de Golescheno Subiudex ceterq
Significamq tenore presencium tam presentibus q̄m futuris Quia nostra Iurisdi
ctio breuitat coartasset Quendam in Iudicio Demissum primitus dñi et
dom Nicolai de gora quib Magnus Rustic ab Eu retrahit fideiussit pfatus
Iudicium Tandē venies Nobilis Andreas Czeschewsky de Costkowo cum
Katharina sua Consorte legittima que de suo dotalicio ad hec necessarium
assensit personaliter astitit pala recognouerūt Quia tenetur Nobili Mathie
de Owiezym Magnū Centum Sexagenas grossorū in Solidis Iuxta
tocius dampni in quantum Septimana se ipsum segnen et imediate soluend
In cuius rei testimoniū sigillum Iudicium Terre Hereditarie presentibus est
Actum et datum in Czeschewo Anno dñi et die vt supra
Nos Bogusla Swirawesky de Romotul Iudex Nicolaus de Golescheno Subiudex
Significamq tenore presencium tam presentibus q̄m futuris Quia nostra Iurisdi
ctio breuitat coartasset Quendam in Iudicio Demissum primitus dñi et
dom Nicolai de gora quib Magnus Rustic ab Eu retrahit fideiussit pfatus
Iudicium Tandē venies Nobilis Andreas Czeschewsky de Costkowo cum
Katharina sua Consorte legittima que de suo dotalicio ad hec necessarium
assensit personaliter astitit pala recognouerūt Quia tenetur Nobili Mathie
de Owiezym Magnū Centum Sexagenas grossorū in Solidis Iuxta
tocius dampni in quantum Septimana se ipsum segnen et imediate soluend
In cuius rei testimoniū sigillum Iudicium Terre Hereditarie presentibus est
Actum et datum in Czeschewo Anno dñi et die vt supra
Nos Bogusla Swirawesky de Romotul Iudex Nicolaus de Golescheno Subiudex
Significamq tenore presencium tam presentibus q̄m futuris Quia nostra Iurisdi
ctio breuitat coartasset Quendam in Iudicio Demissum primitus dñi et
dom Nicolai de gora quib Magnus Rustic ab Eu retrahit fideiussit pfatus
Iudicium Tandē venies Nobilis Andreas Czeschewsky de Costkowo cum
Katharina sua Consorte legittima que de suo dotalicio ad hec necessarium
assensit personaliter astitit pala recognouerūt Quia tenetur Nobili Mathie
de Owiezym Magnū Centum Sexagenas grossorū in Solidis Iuxta
tocius dampni in quantum Septimana se ipsum segnen et imediate soluend
In cuius rei testimoniū sigillum Iudicium Terre Hereditarie presentibus est
Actum et datum in Czeschewo Anno dñi et die vt supra

Solvit in Osiagenna
tri sex grossi Treibat
Primlegium

Instrumentum Seroszewo

Anno domini millesimo ccc° Septuagesimo Septimo Actum Secunda
Conuersionis Sancti Pauli virginis in Slawoszka presentibus domino Cristoforo
de Campa palatino Plocensi Petro de Otocz Comite Calissiensi aliisque
et pluribus. Item Nicolaus Golchowski ac Capitaneus Plocensis Johannes
Lyssky Castellanus Rozanensis Stanislaus Radzanowski Johannes Slawoszewski
Thomasius Plocensis Johannes de Trzebuszewo Capitaneus Petrus de
Slazewo. Subpincerna Plocensis Dobek cum Johannide Suis
filiis. Item quod Nowum apud Strzyzow positum dominus
Radzimirus vel pater meus Slawoszewo in terra Plocensi Ne
bilis Stanislaus de eodem optinuit et habet priuilegium vel
Superinduxerunt Ludens et suis Antecessoribus fuit actum. Quapropter
per eum aut cum Successores quoquo et obtinuit acquirendo donauit
Petrus et inuenit Sita qui Egidii Anno Domini Millesimo ccc° Nonagesimo
nono quo Gaudet nicolaus Slawoszewo Vniechowo no ibi Coram
de quibus Anno nobis et possessionibus annis Petrus Lyssky
Vidua Castellana Plocensis Johannes Lyssky Petrus de
Slazewa Ioannes Johannis de Trzebuszewo Capitaneus Petrus de
Slazewo. Subpincerna Plocensis Dobek cum Johannide Suis
filiis Item quod Nowum apud Strzyzow positum dominus
Radzimirus vel pater meus Slawoszewo in terra Plocensi Ne
bilis Stanislaus de eodem optinuit et habet priuilegium vel
Superinduxerunt Ludens et suis Antecessoribus fuit actum. Quapropter
per eum aut cum Successores quoquo et obtinuit acquirendo donauit
Petrus et inuenit Sita qui Egidii Anno Domini Millesimo ccc° Nonagesimo
nono quo Gaudet nicolaus Slawoszewo Vniechowo no ibi Coram
de quibus Anno nobis et possessionibus annis Petrus Lyssky Vidua
Castellana Plocensis Johannes Lyssky Petrus de Slazewa Ioannes
Johannis de Trzebuszewo Capitaneus Petrus de Slazewo. Subpincerna
Plocensis Dobek cum Johannide Suis filiis Item quod Nowum apud
Strzyzow positum dominus Radzimirus vel pater meus Slawoszewo
in terra Plocensi Nobilis Stanislaus de eodem optinuit et habet
priuilegium vel Superinduxerunt Ludens et suis Antecessoribus fuit
actum. Quapropter per eum aut cum Successores quoquo et obtinuit
acquirendo donauit Petrus et inuenit Sita qui Egidii Anno Domini
Millesimo ccc° Nonagesimo nono quo Gaudet nicolaus Slawoszewo
Vniechowo no ibi Coram de quibus Anno nobis et possessionibus
annis Petrus Lyssky Vidua Castellana Plocensis Johannes Lyssky
Petrus de Slazewa Ioannes Johannis de Trzebuszewo Capitaneus
Petrus de Slazewo. Subpincerna Plocensis Dobek cum Johannide
Suis filiis Item quod Nowum apud Strzyzow positum dominus
Radzimirus vel pater meus Slawoszewo in terra Plocensi Nobilis
Stanislaus de eodem optinuit et habet priuilegium vel Superinduxerunt
Ludens et suis Antecessoribus fuit actum. Quapropter per eum aut
cum Successores quoquo et obtinuit acquirendo donauit Petrus et

singulis annis premissis temporibus Sdarcen omnium pro decem gr
latorum grossorum pragen monete dno duci et suis successoribus solvere debebunt

Resignatio Ludschino

Scribat[ur] priuilegium in forma hui[us] sub data et testibus hoc die ut supra[m] in suis Slote
gmeturz

Anno dom[ini] m°cc°lxxxx° primo feria quarta die Sancti
vrbani in plwzka ytuibus domin[is] Jaroslao de Smrzazecz vexillifero
plwzen et Jnaxisalo cuñe Nicolao de Dzamykij plwzen Nicolao
de Dampa dzerzgowensi Jacobo de Slzwrzey wissegradien[sibus] testibus
Nobilis Martinus Blesska de Mokrowo recognouit Dnia totalem sua
partem hereditarie sue sibi iure deuoluta et gmeizt mensuren devolutam
in Smawzi Luroschino hodie in agris plwzen situ et in tota sua
advocatia in Lasky Luroschino Jn longis et latis cum omnib[us]
suis vtilib[us] et ar vnessib[us] et singulis vtilib[us] et Slessen ombey ffrey
Michal pro se resedit et Nobili petro Dubiense dictum de plwzka
alias de minori Luroschino et dnis legittimis Dutzby pro centum
Marcis in gmeizt mensa quadragita grossos p[ro] tres solidos comput[ando]
tado vendidit et irrevocabili vere resignauit et suis Nobilib[us] hedmis
Consortib[us] sua pfata hereditate ostendit hmt resignandi totalitate sua cum
scripti debent Slotam

Otuco wissegradien[si] Abrenuntio wangrzmoro

Anno dom[ini] m°cc°lxxxx° primo in wissegrad domica die sce Dxi
nitatis ytuibus domin[is] ut Nobilis Margaretha filia Jacobi de wangrzi
nouo consorte vo Bartholomei de yerusalem recognouit Dnia sibi Nobilis
Matheus Cayet wissegradien[sis] et Stanislay plebanus de wangrzmoro
germani eius Margarethe pro omnib[us] derelictis suis iuribus post obitum Nobilis
Nicolai de ibid[em] germani eius Margarethe deceptis et gmeizt devolutis
realiter et in effectum satisfecerit et recepta gmeizdi sua satisfactione pfa[ta] Mar
garetha de Jnermiatis Romis derelictis suis iuribus gramentibus et quolibet
gmendo pdictis Matheo et Stanislao suis germanis et cetu legittimis
Omnib[us] se abrenunciauit pretem et inmem

Tenentur Slota

Stano Kloney Abrco kanczewo

de Terra plebeyen Sub medeth Sigillo Finit

Anno &c lxxxo Sexto in Sabbato Assu Sedi mea ortavali Coryvestyi ymby domus Nicolai de dobrzikowo plebani Johannis de Chodzmino warschowicy Nwogrodo de cresto Radzathowy Castellani Jacobi de Lanscheno ylicen yambo Czechowicy Sudhrye &t Nobilis Barbara Jacobi de Czirtzino et Katherina Allexij de Dirzch ouo Conspectis Affine do Stanislai de Knathowitze resignaverunt Villa est Nobilis et hoyta Katherina Demitrig vxoris Sue Do Moderna Jacobi de Chwierwierize Pro emby Domus Materuik

" vMich

Suyex vxor quoldt in Kanczewo Nyedzalkij et Kalyessye in districtu Skawkezey Sith devolutis et quoldt devolucds et andreas de Radzinowo reals et in effectu sattfferent et recepta hmodi sua Sattfactiony Jnnomate Barbara et Katherina Lidem Jacobi Demitrij Sue et Andree Radzinowskij, Jfatis de dictis Bonis Materuik vxor quondam et infuturu grauedus quoldt et eorum Sundeby, Legittis se abremouerunt Jpsum et nhm &t

Stano Wissegradien Con^co parua Stupza

Anno Testibus pr^is in Wissegrad ffra tria post octo Corpus xpi proxima Nobilis Sigismundy de Conarzewo Palatini filius Demus et Gnis Sue m Mamby Dnum Capsse Premi infrascripta super vectum Jura Obligza sibi sermetem non vocata non can reclata ref Nobilis Gnis supplicauit quod sibi eas confirmare Ratifficare roborare ac formaz Jmplegij redigere Dignarentur Cuius &t Tenor sequitur talis Contrady dengta dux Mazouie Russie &t Dignarentur tenore Jtrum cymby Spedit vnus fus Dnomo vocati nob Jsonatis Spectatis Nobilis Martinus Lezijowowicz de Obligza Jura recognouit Quia vero vnus postea quo vnus Sedit Sua Obligza Wissegradiey sith Jtrum se in Sui metis

et gramiter hzt et extendit Nu longu et latu tmy cum luxe et pu
pingnite ac cumby et singlis vtilitby frnthbus reddithby tensibz ptenthby
emolumeth et obuencoibz gnalr vunsis gubernacois nomby mancipentur
ad octauu porcom Hereditu
grossorn in medijs grossis ad dapem et octo Septimas dmtaxat Notth
Nobis Sigismundo phalisai de Conarzewo obligamt et inuadiamt
in casu cjus super remyss ffexrytis non efemexit dctam porcom aut
ejusdem exemex molestauit Vltur supmis desrayta porcom cu pti
nentiis vtilibz ad ejus Sigismundi et suos Successores legittimos pdct et
amittat ppetue et meum per ejus Gnis regenis gubernacois et ad suos
suos bnplacitos ptent sibi melius videbit expedire gntenus Sibis de
Scepe fatis Martinus dcto Sigismundo ab omibz ffemis tam ppmgis
et remotis in scriptis qm ppalibz et a lia dtahij sue Consortis
per decursu Quin amorem parens pdem sit Nu cui rei testimoniu
Sigillu nrm medietate pendby est appensum Actu et datu in Cracouia
die Sabbati post festu Ocis Hutubi anno dom Millesimo
quadringentesimo octauo

Statu plonen
Con° Drosdzmo

Anno dom 1408 Lxxxo primo in plenilio domina an Joh Nohamm Bapt^e
proxima pnibus domis Nohamne de Radzimo Castellano varschoniensi Nohanne
Rzeszow nissegrarij Cracou Nicolao de Curnya Thesaurio Cracou Henrico mennyg
Petrasco de Korkowo Cayst et Notario plonen 1408 Nobilibz pauly Pawlath
de Spandowo kmit et Kmit Leuy Capitaneis infrascriptis nr vicariatus
nr exemptab 1408 dominu ynnoc Gmit suppliauit qtus sibi casu ofiarij
Sandomir et adiacia pximitatis redigij dignaretur Quib de prime tenue
segnitur 1408 Conradus Rokesdank Nohannes de Gora duces Mazouie Russie 1408
Ungnistiamm tenere pnum quibus pmby ffuedit gnalr vunsis Quib sucu
nob ffemalr ostitutis Nobilis Stanislaus filius Nohannis de drosdzmo ymb
Spontanea voluntate pacta retroguunt Quia tenetur virginti Octogenas grossos
in Solidis Nobili pauli Pawlath de Spandowo soluere infrascriptis et decem et
octo Septimas sincera fide Sin casu quo non soluerit aut ad tempus quod sup
soluere neglexerit tenetur tota quam citius Kalendis que ejus fuerit
in pacto Ostrolabowska sue orto Kernow littore ad tenutas terram
sue arena super reformandum ac supportandum aggeres et medium Mansum

[illegible] tenutarum possessionum [illegible] per [illegible] Stanislay advocatum [illegible] prata
ad dictum medium arminum [illegible] Nicolaum pratum super tribus sagittibus
[illegible] iacet inter [illegible] Stanislai [illegible] et inter [illegible] Stanislai ac
Mathie [illegible] in [illegible] [illegible] et [illegible] in dresdyno hereditate et in
[illegible] [illegible] [illegible] et [illegible] [illegible] [illegible] [illegible] [illegible]
[illegible] [illegible] [illegible] [illegible] [illegible] [illegible] [illegible] [illegible]
[illegible] [illegible] [illegible] [illegible] [illegible] [illegible] [illegible] [illegible]
ad [illegible] [illegible] [illegible] [illegible] [illegible] [illegible] [illegible] [illegible]
et [illegible] [illegible] [illegible] [illegible] [illegible] [illegible] [illegible] [illegible]
[

Do albert de Intgerzmo pala recognouit Omia tenetur Frugitu
Orfagrad grossen m Obligk Nobli pauls pawlath de Spandero
mfrachmr et deremorto Septimas solmend. Et si no solueit ant ad
tempus pmissum quocunq; neglexerit Egtur totam sua Dezteram
patrna et Matrna cum omnby ppnqby et Obligk sibi m dwsdzmo
Gedgk m dgrm Chrchowmey sitt Fum cum Nuxa et dnimio ar
ombg et singlis vtilby fructby reuersby pfectby reddetby emol-
mente et obuentomby gnalr cumq; quibuscunq; nomby mouentur nit
pxo se m rest et sue Omnibus pntes xsentes ad pfatu pauli
de Spandewa pdct et annuet ppetue et inconcusse Jn cuius rei testi-
monium Frgillum nrm medwrte pntibus est appensum actum et datu
m Stenstro fra pta sub anno festo Sci petri ad vincula dmi
Anno dom Mcclxxxmo quadrigesimo octauo

Molendinum m Dzrezasno Juxta Alnum Plona

Anno die Loco testibus ut ꝑ Strenuissimus dnus dux Pogamer confidedo
de industria et fidelitate Dyonisii Pogwslai Malendinatorꝫ de dzrezasno
Tibi Pogwslao et vxori legittimis Omnibus Molendinum Juxta Alnum
Plonia ppe Plonsk situm pxe vsum gstruendi et edificandi in villa dnali
dzrezasno cum omnby agris et pratis Cantiquo ad hmodi Molendinum
spectan sub Jn longu et lath ꝛcs cum om Nuxa ac vnitꝫ vtilibꝫ
ꝛcs dedit donauit et resignauit ppetue et inconcusse de quo quidꝫ Malendinu
ipe Pogwslaus et sui legittimi Successꝫ Terra Agricola angli ffremeti
et gram onabꝫ pxo duo dure impetum xsernatꝫ Habebunt et xcipiet
ffetne et inconcusse Si quidꝫ Molendinum ut Pogwslaus ipe vel sui
successꝫ impetum reformare dimittere duxerit dus dux
pxo reformatore quidꝫ Malendini Robore debit et ꝛcs pfatus
Pogwslaus et sui Successꝫ legittimi Terminu qnia et laborꝫ ppt
alij Malendinatorꝫ dni principi impetum obtinebunt

Abrenuntiatio Maletczyghlmo

Anno die Loco Testibus ut ꝑ Nobilis Anna filia olim Johannis
Domerzchi de Maletczyghlmo Consorꝫ vd Omnibꝫ de Rzemczewo
recognouit Omia sibi Nobili Paulus Fratre suos paternalis
de vyolkiejetczyghlmo pxo omnbg Bona paterna Matrna ppnqbꝫ

et delictis super eyam devolutis et quelzt in futuru devolued reatu ptcatu et rum effectu satisfecit vt xcepta kmigdi ch jna satisfactoy ysfata a mra de Jmermath omby Seome. patrue et Jmatrue ypmgnby et dereliquit prefate yanlo fri suo patrueli et emp legittimis dilectby se abrenun bavit ypetue et menoy.

Statuta Czechonomien[sia] Fraternitatis Sutorum Slauen[sium]

Anno dom[ini] m° cc° lxxxx° primo in Czechow ffra quinta ant Oth Johannis baptte presentia pntibus dom[in]is Mirolao de dobrzikowo plebano Johanne de Radzymino Nicolao de Kolimino Czechonomicis Nicolao de Cresslo Radzaschen Castellano Sandomiriensi de Cmiczanech vicethesaurio plebano et Maxsalco Curie Nicolao de Lanischowo Plebano Jacobo de Nowemiesto Czechonomicis Cracouiensis dei et dne dne Johannis dei et pape Sedis Legati Nuncii Scribaq se abrenuntiauit ypetue et menoy.

Anno dom[ini] m° cc° lxxxx° primo in Czechow ffra quinta ant Oth Johannis baptte presentia pntibus dom[in]is Mirolao de dobrzikowo plebano Johanne de Radzymino Nicolao de Kolimino Czechonomicis Nicolao de Cresslo Radzaschen Castellano Sandomiriensi de Cmiczanech vicethesaurio plebano et Maxsalco Curie Nicolao de Lanischowo Plebano Jacobo de Nowemiesto Czechonomicis Cracouiensis dei et dne dne Johannes dei et pape Sedis Legatus Nuncius Scribaq se abrenuntiauit ypetue et menoy. Insuper absolvit pdctos Sutores a Consulu aslauien[sium] castigatoy et correctoy dumtaxat que debet fieri omny artificij seu arti Sutorie sit vzt p Consules aslavien[ses] pro tpe ffuturis ipsos Sutores p labore ipsorum malo uel bono corrigendi non habeant ptatem aliqs ty correctionib[us] et castigationib[us] virgarum grmentorum in dctis Sutoribus pro ofnibus dfectib[us] et xcessib[us] Sup quib[us] Sutores simplices amb ypetue[sis] temporib[us] tenentur inter se eligere et statuere duos Magros viros bonos et honestos non suspectos malos qui sub ofnia et juramento laborem ipsorum Sutor[um] et alioy[um] ostraurorn tempe futurorum annalium et deputandum diligent[er] xcepto in eis minus seu excessu limitatis Que consulib[us] ipis dare quotiens necesse fuerit tenebuntur conspirare falsos et malos et suspectos laborem corrigere et bonis remunerare a quib[us] do defectib[us] ipsor[um] laborum qui faciet xcessu[m] dari possint. Ipi Sutores seu eorum Fraternitas pena possitum

tollerent et leuabunt dicti ffratres Seymanuliby Nullus Cutzen laboret
artificij sui predicti vendere nec ipsi laborent laborare nec ydicto opido debebit
Nisi hij qui in ipsis Cutzeby stabunt in ffraternite ffratrib tij annualibus
exercitib nec ipsby omnes Cutzeres labores ipsorum vendendi negotia exercendi
habebunt liberam facultatem Nichilominus ipsi Magri deputati labores suspectos
vt premissum est affligent et castigabunt nec emptores cultrij Cuzerum damb et
aliorum necessarior artificum predictis gremijs ipsis Cutzeby similes aut diuersos
ponere dedit et donauit Hoc quidem adiecto nec Ciuitate ipsius Czirchzamowicy
seruabunt nec eisby exercendo In casu vero si quis habuit predicti Magri Cutzerum
electi et iurati in aliquo suspecti et negligery reperti fuerint aut si casu ipsi
Cutzeres in aliquo errore aut offendarum tres durali damnose deprehensi
fuerint extunc per dominum ypolitum et Cutzeres emsd meta eorum demeritis
digna viriliter punientur Dedit insuper Cutzeribz et ffraternitati eorum
certum locum in Cirkulo apud predictam Nikawa nec Longum et latum prout est
assignatus per Martellum aduocatum eorum Laboret furandis pro cuius quidem
gre et iuxta predictum donatum ydicti Cutzeres et eorum ffraternitas predictum
quidem annis pretextis cuilibet ad quodlibet festum bti Martini assessor
et ipsi vendi Quatuor Grossos monete quib nec tra emptis
dno principi et suis Cuiusby solucre debebunt et ipsiby se obligarunt

Solucent Grossos
Primi regimus

Donatio dotis in Wroblewo

" frem sim patrem
Anno dni xpi die decimo nona mensis Octobris ante petri et pauli apostolorum
in Cracouia recognouit Andreas filius Iacobi de wroblewo Indicio dyakowicy Cracouiensis
Andree filium pauli de wroblewo Omnia bona Nobilis Cuniatzka dicti andree
bona sua hereditaria sen dotem que bona Nobilis Cuniatzka dicti andree
mater de Skarzinowo In et super bona wroblewo impertauit Cum eisby
virtute xpi michael pro se xps in dicto Czechowicy sitis dedit donauit Dat
donat et irrecouerabiliter cede resignauit

Confirmacio Kwono

Anno dni xpi Loco die desuper nris Nobilis Matthias olim wschowicy
de oborzialowo Cracouiensis et hinc sunt in Manibz Nostris unius cyrographum
Regestrum antiqui extractum non viciatum non corruptum nec non humiliter

supplicauit ostus sibi hmodi Notam ofirmare Ratificare et ad ffirmu
ymitegij redigere dignarentur Cuj tenor sequit' talis Anno dñi ayllēo
quadrimo quinquagesimo Imo ffida Octa vjo die Visitacois ajazie in
Rozan ymtibj Nobilibj Stanislao Makowicy et Rozanicy Judice andrea
de Boszyacziczy Vice Czrzanzaw Unaschemino Mgrotroquie et Stamo
Sowiesch Scabinis Makowicy et Rozanicy Nobilis Nicolaus Zazamba
de Rudno vim Mansi vnius mensure Culmicy in Rudno hereditate in dcto
Czechowemcy sita ex Donatione Sobezialowskiego rate tenti in hmodi
et Cum eisdem Nobilibj michil vro se ex resignacoe in cois Nobilibj
Andree et wschoborio de dobrzialowo vro omnibj ajanste vnos adver
sarie mensure Culmicy ibidem in Rudno in additum virginti Octagenj
Cmensurandi Ost vro vnos Andrea et wschoborium dicti Nicolai
Zazambe fita ex transa quantitatis vnius venderent quantitatem
p Spetne et mensuram Certam Quib' omnib' Datis fructibus pfatis
Nobilibj andree et wschoborio cedit Cum Cognitionem que p acto
Ossek pragcy Judex tota Octauam Egredit Sobezialowio et sup
alia bona que mr Odt et Dimicq in Quarta vsq

Con° priuilegij Super ayalindow

Anno die Loco Recitatis ut ñ Nobilis Matheus olim wschoborij
de dobrzialowo Priuilegium infrascriptum non vitiatum nec viciosum nec
Cetimit sibi ffirmari Cuj tenor sequitur talis In nomine dñi Amen
Ad memoriam rei sempiternam Boleslaus dei gra dux Mazouie Russie Terre
Cracouie Sandomirie Wyssthegradensis Zarnouczensis Czechouiensis
dnus et hered Cognitum tenore presencium tam presentibus quam
futuris harum notitiam habentibus quibus expedit quod nos
vota nob ffecte grossini Nobilis wschoborius et andreas Bernam
de dobrzialowo Cum ex hoc non grauari nec coartari nec
alicui dolo aut fraude circumueti Sed vtrosq; nos et ffratres
ac valuis amicorum suorum fidelibus fidei ffilijs dumtaxat terre
Mansi vtrorum mensure Culmicy vtra Granicies vtra Rudno Rox
Nowskije et vtra Pizchaly iacen Camijomisskie inter partes
in dcto Czechowemcy sita Terra vro Terra Stransa Cumtarcz
Nobilibj Chalamezije de Ayzrawij vro tuis vtrosq; et eorum Carnissij
vtrisq; Otti Otamslaij quatuor mansi mensure culmicy ayalindow
nuncupat vtra Granicies Rudno et Borkowo iacent in dcto
Czechowemcy situatis In Longum et Latum vtrisq; hmodi quatuor
et Stanislao filiastro sno filio
Carnissij ibidem de ayzrawij

Mansi in sme mete gadiby et limitiby nrm̄ fr̄ctr sunt distmch et lim̄t
et gneadmod ejus sol̄ temerunt et possiderunt. Mergel lucis ppietatis
et dominij pro se ac pro lanssio pre predch Stanislay ac posteros
posteꝛ̄ reseruay in ersd. Vendiderunt gmutauerunt et vice nr̄e resignauerunt
ppetue et meum tum omiby et singlis vtilitby fructibus
redditibus ꝓuentibus rensibus emolimentis et obuencionibus gnatr̄ cuiuscūq
gubernatoꝛ nomiby nuncupatis adjunct in ersd gnatuor Mansis hidentiby
et qui nil ame pre humana industria dima furcy clemencia reperiri
poterit gnolet in futurū. Quare licitū sit pnominatis Wlatislaꝛie et Otto
filiastro sno ydicto ipoꝝ̄ legittis dictis omiby dict̄ dimidiū terr̄ agrosb.
tū omiby ascriptis vtilitby tenere hre regere gubernare Mercium vendere
gmutare alienare obligare quietq̄ et ppetuis temporiby possidere et adoꝛ̄
ipoꝝ̄ bñplacitoꝛ̄ gnecter̄ p̄ont ipis et ipoꝝ̄ legittis dictis omiby
molimb et vtilitby videbit̄ expedire. Nra tamen et nr̄oꝝ̄ dict̄ rū
voluntate mediante. p̄mittis recognitis in p̄missis vot Quinq Rei
testimonij Sigillū nr̄m mandi decreta nra stia p̄nties est appensum actum
et datum in Czrzkowno ffa sexta decimo in viḡ dict̄oꝝ̄ ꝓfti
Lyi et Laurēcij anno dom̄ ab̄ mcc̄mo quadraḡimo Quinq̄agesimo
tuo p̄nties Stanislao Benedicto et Nicolao dom̄is de Sarbinowo
podstolie castellano warschowien Nicolao de Dzierzgowo Ludwico
Czerchowsky Laurencio de Ylalanthi vexillifero waꝛschowien
Mijemijerza de Olusznendo dapifero Czerchowsky et andrea
de Boszyanczicze vicethezario nro aliisq̄ cū pluribus fidedignis
nr̄is de pbis ad hec ꝓmissa. Datum per manū Alberti Cant̄ Warsch
Lect̄ p̄rochialis in Czirsko. Kalendarium. Et cancie nr̄e cui p̄nia
habuit in dom̄o

Resignacio advocacie Jakowiensis

Anno dom̄ ab̄ mcc̄mo lxxxo primo ffa quarta die Karnm̄ pasce
et paulo ap̄lorum in Rozan p̄sentibus nr̄is Nicolao Bernardino et
Stanislao de Chelmi Germano resignauerunt Omia tota sua advocacia
duos Mansos mensure culmey in se gementa in opido dicto Jakow
sita In longum et latum Cum omiby suis p̄tin̄ et vnusq̄ et singlis
vtilitby domiby areis ortis pratis ad eand̄ advocacia p̄tinentiby Nichil
p se vel Nicolo ap̄lico olim patri de Vielichowsky pro defagmtis
defagemb ofen in medijs. ffuit vendiderunt et resignauerunt ppetue

et meum Insuper parens eius Margar fidemssrent a Nobili Laurbo germano
suo pro. Hungri Resignatum infrangere non debebit

Sta° in Ostralanka Resigna° Karczmo

Anno dominj Mcc° lxxx° primo in Ostralanka Hyrsenatis festivitatis Sanctorum Petri et Pauli
apostolorum in ostralanka Hyrsenatis festivitatis Nobilis Nicolaus de
Brogosty de Karczmo resignavit omnia tota sua portionem ipsum pertinentem
cum omnibus pertinentijs et adiacentijs ibidem in Karczmo Hedyke in
agris ostralanckis sitis cum om Iure ipsi ac omnes vnibus ipsis bonis
mobilibus et Rippa fluvij Narew, michi pro se tr Reverendissimo dno
dno Johanni tr pro Triginta Sexagenis et Sex Sexagenis offen
in medijs Grossis vendidit et resignavit Ipsemet et meum

Sta° Lomzen sub. Strathorzio

Anno dom tr lxxx° primo in Lomza fferia quinta post festum pentecostes proxima
pretacta domino Bernardo de Chandzino Venerabili Czechanowien Jo'
hanne de Troschino Andrea Lomzen Nicolao de Campa Jacobo de
Rzewien Czechanowien et wssthegradien Terrarum Veremssnen dno
dno Johanne Stanen Veremssnen Nobili Johanne Pietrkowsky de
Strathorzino filio Johanni et suis omnibus legittis Jure Chelmense
super Decima ipsius Strathorzino in agris Makowen sitis dedit donat
ffetne et meum Stanen suis donatorum Iuxta omnes et singulos Iuvole
sen Emetgones bonorum predictorum Strathorzino emptis Johanne Pietr
kowsky de quolzt Manso unico et possessio singulis annis tempore
ffestum ad quodlzt festum Sti. Martini Confessoris et Epi vid
Jacobi transeuntis dno proximo et ipsum legittis Termino per Duos
Grossos ffen in medijs offrib solvere tenebunt. Preterea dicti proximo
Innominatum Johannem Pietrkowsky maiorj gra prosequen Ipsum et ipsum
Omnes legittos fecit et absolvit ffetne et meum ab omnibus Iudicijs
dom Judicijs Subindum Nullatenus Castellanis Dignitatis et quorumcumq

essinalm quarmꝫ dignte vrefulgeat sta ꝙ de cetero per eosdꝫ non indicentur nec
ciuetur et citati non gpeant pena eosdꝫ Magamem et ipsmꝫ Comitez missa segney
obnoy gparatum sen responsum. Nisi tota nob omnbꝫ desup generalibꝫ pro ombꝫ
Causis muger et parmis adobirta responsuri. ipse Johannes pretzkowskij et sui Comites
astabunt mppetum. et hoc sta Cignetu dmali assignata citati et evocati
Insuper Johannem pretzkowskij et ipsmꝫ legittimꝫ Comitez dns Premeyr exemit
et absolvit mppetum ab omnbꝫ Pemis Magmis et pueris Judicialiby om Judicio
Subindeꝫ palatinoꝫ Castellanoꝫ essinaliu dignitatuꝫ et ministerialm quoꝫ
cumꝫ quatumꝫ digte vrefulgeat tangn hic specifice nominatim expressorum
Sta qd querentesꝫ et quadoꝫ in essꝫ pemis tam magis qm parui quoꝫ
nemo poterit modalr excipi. redemptati prefatus Johes pretzkowskij aut
sui Comites. Nulli cau de mo homagn debitu aut cetu diffidare
solucre teneantur pena qualibꝫ gracia. Cito pene qualibꝫ. Quo primi
dictum Johem Judicem dns Subindeꝫ vim gressus minuere in tri mensibꝫ solucre
ipse Johannes pretzkowskij et sui Comites legittimi mppetum ab aliis
omnibꝫ pemis Magmis et pueris penitꝫ sint liberi et exempti
" et Kyednane Sternoy Mnyestune

Stanio Wiznen
Comunis Carkowo

Anno dom ᵒ cᵒ lxxxᵒ primo in Wizna ffia. Orda ante Margarethe
Virgis gtose pntibꝫ dnis nr̄ Nobilis Stanislaus wsthebarowicz de
wrzechTubri recognouit Omia dnos Mansos suos mey gnatnor Inge
xibus mensure chulmey inipredo a torrente prziemlanka. usꝫ ad Cxamine
pierzonkowska in Carwowo hereditate dicta dambrowka in dcm vizney
sitꝫ In longu et latu ꝛᵗ Cum om Iure ꝛᵗ ac vnusꝫ utilitatibꝫ ꝛᵗ
Nichil pro se ꝛᵗ Nobilibus Margarethe relicte Nobilis andree de wsthe-
bory et pueris eiusdꝫ petro Mathie Stanislao Troiano Laurencio a De
Nichau. et andree. de ibidꝫ pro aliis duobus mansis et gnatnor Ingeribꝫ
que tenet penes dcm Stanislai et Tubrsthije Cxamines ꝛᵗ mensure
chulmey ibidꝫ in wsthebori hereditate dicta Plankethij in dcm vizney
sitꝫ In longu et latu ꝛᵗ Cum om Iure ꝛᵗ ac vnusꝫ utilitatibꝫ
ꝛᵗ Nichil pro se ꝛᵗ Terram preterea bona pro Comitib gratificarent
et mense eisdꝫ resignarent ppetue. et inscribi Ceteris Nobilis Michael
germany dictum Nobilem de wsthebori personaliter existentes recognouit
quia medm agrum sui mensure chulmey. ibidꝫ in Plankethij hereditate
in dcm vizney sitꝫ In longu et latu ꝛᵗ Cum om Iure suo ꝛᵗ

ac vendicio vtilibz Marbgal pro se zc̄s Dzesław Nobli Stanislao wsche
Bozowicz de wrzesznicza et emit legittc̄ Smeby pro quatuor Dzyagemb
Grossorum m̄ mōdꝫ Grossb vendidit et irrevocabli vore ffetne et meuny
zesignauit

Resignacio Mierzwińska

Anno die Loco vtpbz nob̄ Nobilis ac honesta Katherina filia
olim Conradi de Mierzwada Consorte vo Nicolai de Vrzeblie prefatam resigna-
uit Cmam totam suam portam Scholarem immobilem hereditariam Cum omnib
ppertinentiis et derelictis suprā cum omnib devolutionib ibidē in Mierzwada
Gedgke in desticto Wrzesnen sitis Cū Kempid et Kamū zc̄s Cūm om-
Nuxe zc̄s ac ambo et singlis vtilibz zc̄s Nicolao pro se zc̄s Venerosō
dño darzbogw de Dzedessye Mgro Georgium Conrado et cum̄ legittimis Suc-
cessoribz Dzw Dzytmagnta Dzesagemb Grossorū m̄ o o o vendidit et
vore irrevocabli resignauit ffretne et meuny

Stulo Czechonowien Quinto Clēze

Anno dñi zc̄s Lxxxo primo in Czechow Sabbto ante Sancti
Lamberti martiris proxio vtilibz dominis Nicolao de Radzymino vax
schonsky Jacobo de Bolimino Czechonensi Castellano Nakelensi de
de Cuxazecz vtrōq Miseco Polon et Magdalco Cuxie pauli de
wrzoblewo Conrado Nicolao de Lampa Cracouien Czechonensi
Dapsilz assitis Egregiis et Nobilib Nicolao Dzesław et plebano
in Lebowo Notarimb Conrado Matheo de Pladowo et Joanne de
Smigerno arbitris et amicabilib ppositoribz inter Nobiles Matheū
Nicolaum et Stanislaum germanos de Cliza cum Konowen hered in
in Czechonowicz et Orlizzicz sitis distrib sitis Quinquen vadio
Centuny Offagenarū Cū o Ffetne et meuny remedy et in
violabily observandis in Cur nob recognouerunt Stulo qd Matheus
et Stanislaus germanis resedit tota area antiqua prout cum eisdē
distinguit in rach Stinch et in admixtion angulis vsq impedo a

Torrente Costrzenizzii intremittedo parvum Scytorim vsqz ad Sukrtes prezezne
post antiquum exemk et rmy Kmetkomby solubilibz et exulamik Nemlay dzrik
predwzrtmy qui residunt vsk se rstendmut. penek eamk arcam antiquam pstrne
et mewm. Slavlao vo premmate Area post vivazm Slavgrodzskuck mi
prendo adzzrete Costrzenizzii. nsqz adorbk exulamzmy post Torrente qm vadit
prz vivazm. qne area Szt se ystendi m longu et latmy vskint medstak pfate
arce Matzie et Stamslay rmy Kmetkomby solubilibz defme a Lekow Nemo
exulamik m alio fine rapporte eamk Kmetkom residentibz et m agris predwzy
qui nuret penek eamk arcam resstt pstrne et mewm. Cetera alia omia Rome
que Smtagat fuerit paterna tam m Cliezie qm m Vmjezkowo villik m
agris predwzn bomk et malik m treb partek equalek dimdedo vzt Matzias
et Stamslay vnak mdimsmy et Slavlamk pfati seuzsmy tmmy pertemek mter
se tenere debebmut Item mllz eorum habit facultate absqz offensn alimzmy
alicuius impzjudi. dmtagat soli pz se rmy Kmetkomby sue gmter quatmm dome.
stica neretak ingremit. vtendi. Ceterum Scytorum maink habebmut mtr se pro
vsu qm Mud vnanimt sepiedo Insuper mllaz Inforastracem pmariam
mtr se tam prz solek pfatok Slobek qm eorum Kmetkomek recipe seu ge
tzqnere debeat solum frumetalem. seu Gramiem. mxta quatitem damni eik
meirem. solvik tenantur. Et Slobk dme matri sue. gmtzt rorn vzt
Matzias Slavlamk et Stamslamk debent dare prz vm Slamsmo solu.
Item amy pter pertem vmsqmsqz sui predij ad tempa vite ipius dme
Et post mortem emsdm dme gmtzt sum Slamsmum Gnozdi ems agris
pfatis rehabebit.

Comutum lubowitz

Anno dom 28 M°cc° primo m Czerchowo ffia Octa ante
Octh augustum presentes pntibz domib nt p Slobik petrus olim
Dzoiam de Zawidze recognovit Vna totam suam portem paternam
dtam Cyrzidzowska superz ipm gmtzt grecnekem Cum omibz ppmgnibz
m Lubowitz hedge m dgrm Drzenecz sits In longum et latum 2c
Cum omn fruc 28 ar ombz et singlis vtilibz 28 Necnon Molen
dmo et Jurepatronatu 28 Nichil p se reservando Slobik Matzie
Cossobnezkij de Drosdowo Pro medio Manso mesure milmech m Lippa
hedgte m dgrm Karzaschicz sits In longo et lato 28 Cum o
fruc ar vineasib et singlis vtilibz 28 modis p se 28 Cum
additu Centnis et gmignagia Sexagenaria Grossorum m Solidis
prz ipm Matzias. Cui petro scta dedit donavit gmtavit ac
Hered et mewm inscripsit Insuper pfatus Petrus fidemsit
patrem eius Matzie ab ombz petitibz Inscriptombz et a detalibz
Tonsurib sue vsqzbobzka. p m eius petitu. non impedirem
pmgnu

Omino Crasne

Anno dñi M°CC° testibus nt̃ Leyles et Nobles Iacobus de Obrzankowo Canonici Varscouien Paulus de Nozewo Custos m̃ Crasne Johannes de Rogatcze Johannes de Lamiatcze Dobeslaus de Lyeszczno dnisem Romanum Crasne subvadio Trium marcarum Organensium Ol m̃ O Nobles Petrus miles Nobles Hoyslaus et Nobles Johannes Andreas et Iacobus Germanus de Crasne m̃ Hur mob tamen arbitrij et amicabiles Oppositores Recognouerunt quod Ita ep Johan̄ prefato plebano m̃ Riabi thuczek resident Kmethonem m̃ cuh villa Crasne qui resident in predo Aduocatie Cossiyor nsq3 ad fabr̃m et in cuh fabro cuius ville Curiungnacq3 pazte locati in tota Hedgie volya Crasiyeska et in Nalendno ventili Petrus et Mercy Andree vo pfato Cessit tota Curia et Area antiqua in omibus Orth Oppozijs ad cuh Curia sme Area antiqua Petrybg et in Kmethombg qui Residunt penes cuh Curia nsq3 ad fabr̃m et Stalia pk dcte Curie qui Residunt nsq3 ad Cossyor Aduocatum ibid̃ m̃ Crasne Mercy tota villa sme Hedrick Lyesslyabadij cum Nalendno Rpmo dimsuo Petro sicut Predm m̃ Crasne ibid̃ Johannes et Andreas Recepunt p medium Principale tantu Aream et Sepuz̃m in Orth cuh Johannis de pfato Predio Vbi sunt se antiqua Area in Sepuz̃o et Orth Predicti Andree Extendet dimensurado Vbi Vbi sibi ibid̃ Videbit Et Nalendno Agricultore in presona et Pranscriptu pri sum emsdyti et fr̃m de medio in Reformatum Aggregib Orth Nalendm sub cuh vadio debebunt Et Iacobo Prenominato Restant Decem Talentis cum omib̃ emptionibus Mostaldij et Kilanco totalia m̃ additum quadraginta Oppagenas Ol m̃ medijs Ol rest̃ m̃ quatuor Ol per quatuor Solidos Quintado Petro et Mercy per Predictos Johannis et Andreas fr̃s Iacobo Petri

Tyknewky et Pogyalky

Anno dñi M°CC° Lxxxx^mo primo die Loco testibus Ut supra

Jerzemssmꝯ dnꝰ dnꝰ Johannes ꝛ̃ch volens augmentare Bona ppetue ploren
m Dnum sue Dem̃ꝰ hꝛistencia Racoꝯ gressiones ppetue vnus ppetuꝰ collatoꝛ
per Totum ap̃tum sue Jerem̃ gesse Bona hꝛedꝛicia Tykyjewskij dctꝛ
m Sm̃kinby et Slochinek ac vasellis predcte Jedrꝛ Siemon alia Bona Hedꝛicia
vgijaste nnn Jam dcto Stjzesmigen alꝯ Mezinek Rozzik Silnik ap̃stenge
Agellibꝯ ascꝛipticijs ac emy omnibꝯ et smglis vtilibꝯ reddit̃ibꝯ p̃ventibus
emolumentꝯ et deuenturibꝯ quatꝛ vnuersis gmbusemꝯ nomibꝯ impetꝛa m
ipsa Bona ad pns hꝛis̃entibꝯ et mfuturꝯ quolꝯ accꝛescendis Mꝛchil
pro se m ass̃ Jesꝛnado ꝛ̃ch Vejch domus Stanislao de Lyppye ppto
Plocen et vicecanꝯio suo Siemon alijs ppis Plocen p̃o tye existenꝯ
et hꝛsted̃ dedit donauit assꝛipsit et admisit ac ipi ppto Plocen dat
donat donat admisit mꝛ̃poꝛat assꝛbitꝯ ppetue et mꝛm

Stato Wizneu
Tomuo Conopkij

Anno dom̃ ꝛ̃ch Lmxxo primo in vigilia ass̃a p̃ta in vigilia sch Michael
archangli ꝑntibꝯ domꝰ Johanne de Radzymino Castellano varssauiensi Sbaris
slꝯo de Tuchazecz vexill̃ifꝛo Plocen andꝛea de Radzegiejewicze dapifꝛo Jo
hannem Nicolao de Campa Tꝛibuno Czechnowicz Una ex Regestꝛo
Judicij Lowicen de anno dom̃ Millesimo quadꝛingentesimo septuagesimo primo dom̃
ipi fcta est plena ffides Et ꝛ̃ta eodem Judicio ass̃a Seda in vigilia sce
Hedwigis Personalꝛ ꝑsentati Nobilis Stanislaus et panlij Bezmani mam
ginetꝛ de Katz alb̃a et Nobilis Boꝛuta et Johannes Germani Vizzbowskij
mamginetꝛ de Conopkij exaltera ꝑtibꝯ Tambum alꝯ Commutauerꝯ Bonis
p̃o Bona Terram p̃o terra in Hedꝛte Conopkij sitꝯ mꝛtem amirabiliter
fcti publice recognouerunt) per hmoi mos fecisse Una ipi Stanislao
de Dzialin Germani mamginetꝛ de Katz alb̃ Conopkij dederunt totas suas pꝛ
tunes Hedꝛicias in Conopkij ꝛ̃ta Bramies Drwskowskije et Bramies
Czechowskij cum Rippa fluuij dcti Jeblon sꝛcta pozron mediyalteri Mansi
pnezen olim Andꝛee de Katz in pꝛosk̃ij iacen ꝛ̃ta Bramies Conopkij excepta
que libera ꝑmanet et intacta In longum et latum cum omnibꝯ et smglis vtilꝯ
ꝑntibꝯ rensibꝯ ꝑventibꝯ reddit̃ibꝯ ꝛ̃ch Michael hꝛedꝛicijs ap̃rietatꝯ aut dominij
in ipsa ꝑtem̃ reseruat tenend̃ habend̃ ꝑpetue et mꝛm possidend̃ Nobilibus
Johanni et Boꝛuthe Wizzbowskijem de Conopkij ~~dederunt~~ et pꝛescꝛipti

Johannes et Bernhardus Wrzzbowszky de Comyplky dederunt totas suas por-
tiones in alia parte fluvij dicti Jeblon inter metas Czamecki polonyplkye
et prosky vsque ad Czamiecki Zakrzewskye in longum et latum prout
in suis metis vsq; Cum omnib; et singulis vtilib; pertinen; ad Nuptias
Wzetath et dominij in eisd; ipsis Jeszenaij et suis Juredb; pueris Nobilib;
Stanislao et Johanne germanis de Barz alb; Comyplky iuredb; habend;
ac pacifice perfrue et interim possidend; Et hec ambe partes debet Rubin
dicty Rokytczowij prefodere edificando fossas fluvij et hec ambe
partes Commutarunt Nowzum dent tenere et inviolabiliter observare
et interim Sub vadio viginti Vngarenazum Rossed medium Jura-
tum et medium partis minzie passe et vera hereditas sub pryn
et pena de suspensa

Acta Nowogrodien Resignacio Siemigen

Anno dom̃ M cccc lxxx primo in Nowigrod domica post sancti
Stanislai proxima Intitulo domus Johanne de Radzymino Castellano
varschoviensi Jaworschego de Tuczaczez vexillifero plocen et Marschalco
Curie Nicolao Campsky strenuo Existentib; Serenissimo
principe dño dño Johanne dei gra dño Hungarie Transmarinarum
Rinolum dicty Stok" in Siemigen Gredge et in eod Rinolo Jn longu
et latu dr̃ prout se mensura extendet Cum om̃i dr̃e ac omnib;
et singulis vtilibus dr̃ Et cum Rippa stagnij Narew in latitudine
velint se Respondo dictorum dnorum Hungarorum spacium extendit Ni-
chil pro se in eisd; reservant dr̃ Nobili et famoso Johanni Nyeskeb
Szeremsky Stolnicz Sero "Quadraginta florenis vngaricalibus
puri auri et insti ponderis vendidit et irrevocabili vice resignauit de
pro quib; Rinolo omnib; et singulis Kmethonib; dicte hereditis Siemigen
Agnum Hanxire et pro sua vtilitate domestica capere habebunt facul-
tatem Tamen pecora non adequare

Acta Rozanen Comutacio Kzymen

Anno dom 2ff lxxxx° primo in Rozan' domica ante fm Lucie Virginis Intibus domus ut p Nobilis Johannes Malarky de Rzawin recognovit Quia tota sua portio hereditaria super ipsum gravat Jure primo devolvit ibid in Rzawin hereditate in districtu Makowiecz sitis In longum et latum &c Cum omn Jure suo &c ac universis et singulis vicinitatibus &c Vocatis agolemdmo agnis &c Michgil pro se &c Nobili Jacobo de eadem Rzawin Intrali strabimowsz wischegradzcy pro tribus Mansis mensure culmey detue Cantz" hereditate in oppido Intrali Rozan sitis In longum et latum velut se in suis metis mgtr" Stanislaum Cancellarium de Rozan, ostendit &c Cum omn Jure quo solitus actus hactenus tenuit &c Decreuit omnibus et singulis vicinitatibus &c et vicariis Michgil pro se &c in additum tunc ffloremen ungaricalem pro emdo Jacobum. ipsi Johanni fratri bona pro bonis terram pro terra mutue cessis dederunt guarentizarunt et vice vicissitudinis resignaverant Et hinc fidemssent ipsis Jacobum inimicum ab omnibus ffamis ppriis et remotis tam ffamalibus cum scluxibus ip utrisq eorum in suis predictis bonis non impedirent' quoquo

Statio Makowiecz Resignatio Campe

Anno dom &c lxxxx primo in Makowiecz ffesta trium ante Vincencium Milia virginum Intibus domus Johanne de Radzymino Castellano varschoviensi Janussio de Curozwanz vexillifero plocensi agazsalowsz Intrali Bernardo de Chandzino vexillifero Cziechanoviensi Nicolao de Campa strabimo vschegradien &c Nobilis Johannes pierzkowsky de Orzechowo Genitus Nobili et honesta dorothea filia olim Stanislai de Campa consorte sua palam recognovit Quia tota Bona sua hereditaria paterna et maternal dicti Campa sup ipsam dorotheam Jure primo et materno legittime devoluta et gravat devolvenda Cum omnibus ffingunitatibus et decretis in eisdem plenius scriptis In longum et latum Cum omnibus suis &c ac universis et singulis vicinitatibus &c Vocatis agnis presentis Nobilis Magistro Nicolao &c Michgil pro se &c Venerabili Domino Hieronimo Johannis &c Nono mille et ducentis Decagenis Grossi in medijs Russie vendiderunt et irrevocabili vice resignaverunt ffratrem et meum Et hinc idem Johannes pierzkowsky in prefata consorte sua dorothea Dno principi patrem fidemssent ab omnibus ffamis suis ppriis et remotis et a Jure ffamali et setazi et ab omnibus pprioribus hereditatibus suis quibus debitis Jure esset Bonis Campa inscripti Et ab omnibus totalitis presentium Georgii Katherine filie Johannis Cothy de Magnischewo Si

gne essent in eisd Rumb Campa reformata Tit qd dns dnz pro eisdem
ny p̄fatis Rumb non impedietur quoquo Et si ꝯtigat dns dnz aliquod
dampnum subsentq fuerit ny dcts Rumb Campa Hoc dampnum non debet esse
dn dnis Sed p̄fatus Johannis Dzierzkowskij et dorothee sue Consortj Et
omnia Dnza supra dcta Rzona Campa ꝑtinentia Si que pro ipm Johan-
nem et dorotheam fuerit reservata ꝯtenta cum Dnza nullj alteri
dent seruire solum dno Duci.

Statio Czechonowicz advocata m. Colaczkowo

Anno dom̄ ꝛr lxxxo primo Sabbo in crastino Undecim Milia
virgin̄ bearum ꝑtinby dnis Johanne de Radzymo Jacobo de Koli-
mino Annogneuo de Cresto Warschowmy Czechowmey Warzaschey
castellanis Zawisschio de Dunzarzey vegillifero ꝑdcty et Marsalco
Jacobo de Lanschowo Dnis ꝑdctis Nicolao Campsckij Trebunc Cze-
chowmey ꝛr Nobilib̄ agnes relicta Alberti Redda ac filia sua
Katherina relicta Rzymek Dunjaza advocati de Colaczkowo et
Johannis filius olim dcti Rzymek de eisd ꝑrochia ꝑstiterunt palam
recognouerunt Omnia tota sua advocatia quantumcunq ad tantam mesure
ordinem in se gimentum ibid in Colaczkowo villa dotali in dcto
Czechowmy sita Tam longa et lata ꝛr In omnibus suis
ar vineis et singulis pertinentiis ad eand quocunq pro se ꝛr Promisso
Stanislao de Cotzorme et ip̄ius legittimis Omnibus pro Decem marcis
Denariis Grossor in moneta Gross vendiderunt et irrevocabili voce
resignauerunt ꝑpetue et merum Et parem eius Stanislao fidemisserunt
manuimittere a Michaele filio dcti Rzymek et ab aliis omnibus
quibuscunq personis ꝑsentes et remote tam ꝑsentibus qm̄ absentibus
qui in dcta advocatia non impedient quoquo ꝑ quouis

Confirm Lizkij

Anno dom̄ testibus die ut ꝛr Nobilib̄ Johannes Stanislaus filij
olim Johannis dworzak de Lizkij Clenens et Gnes sunt ex mandato
Regis Cracouien ꝑdcti Lizkij sibi fidelem dno Principi
supplicarunt Ut sibi eand confirmare et in forma ꝑuilegij redigere
dignarem Cuius tenor de verbo ad verbum sequitur. talis

Zbeslaus dei gra dux Mazovie ꝛc Significamus tenore presencium quibus expedit universis Quemadmodum coram nobis personaliter constituti Nobilis Laurencius de Liszkij cum matre ac provinciis voluntate sua et Margarethe Hedwigis Suchine et Katherine filiarum suarum nomine suo plenam potestatem sibi per vigilias in Judicio dzierzenczy coram Judice Subiudice ceterisque officialibus presentis generalis pro nunc Judicio et Subiudicio videlicet Totam partem suam hereditatis in Liszkij hereditate in districtu Czechanoviensi situate Jn longum et latum cum omnibus et singulis utilibus fructibus censibus emolumentis et obvencionibus quatuor videlicet Nobilis Johannis de Liszkij in quadraginta Octogenis a festo natiuitatis ypi proxime venturo per tres annos prime sequentes rite et racionabiliter obligarunt tenendi Quod quiete et pacifice possidendi Quibus tribus annis si terram non emerserit aut emere neglexerit quocienscumque extunc detentam partem in precepti utilibus ad predictum Johannem in quadragintis Octogenis in eisdem obligat grossorum monete in tra nra communiter currentis pdent et amittet ipsemet et inheres Jn cuius rei testimonium Sigillum nrum medietate pnti est appensum actum et datum in Czechanow Anno gracie Millesimo ccc dom Octuagesimo quinto feria quinta proxima post festum sancti Martini

Confirmacio Damjatchij

Anno die Quo supra nos Nobilis Johannes darzbagij Albertus et Stanislaus de Stiborzicz Decani de damjatchi Senatores et Gubernatores Regni Cupientes ipsorum principi supplicantibus Ipsis Gnaden haben confirmare et in forum privilegii redigere dignaremur. Quarum tenor sequitur Conradus dei gra dux Mazovie Russie ꝛc Significamus tenore presencium quibus expedit universis Quod coram nobis Judicio Czechanoviensi facta est nobilis plena fides Qualiter de anno dni Millesimo trecentesimo octuagesimo quinto feria quinta proxima post festum sancti Andree coram eodem Judicio personaliter constituti Nobilis Stanislaus de damjatchij obligarunt se solvere quemlibet Octogenas grossorum in medio grossi a data note presencium in decem et octo septimanis proxime et integre sequentibus Nobilibus Johanni et darzbagio de quibus solvendi Si vero non solverit aut solvere neglexerit quocienscumque extunc sua pars terre pignoris obligavit Ipsorum pars est in bonis Gumby designata penes limitem

Darzdzibogio inuy. Dn longu et latum in omibus et singlis vtilitatib; frucubg
zeddibus prouentibg censibus emolumentis et obuencionibg vniuersis Nichil pro
se reseruauit ny eadē et in ogem Czechowemy existentem ad chpos lohannē
et darzbogim predct et amittet ppetue et inbuom Preter Nobles Bernardy
Matthias et Sarbenc Germam de ibid fidemssexit parem p tzeminum pfatis
Johannis et darzbogio pro et a filiastris smis ar a se et a dorothea Sorore
uxorum qd pro eos in eadem vtirla tze non impedietur quoquo et si aliqs
dampnu procurat zacuy huiusdi impedimenti hor nos erit uxorum sed fide-
iussor predctorum ad simplicem cōmus Johannis et darzbogij verborum
prolatorum Dn cuius rei testimoniu Sigillu Precari principis Bole-
slaij felicis zeroxdij duris Mazouie zc pro nr raciorem memoriam
presentib; est appensu actu et datu in Czechowo ffa quinta post Re-
miscere Anno dni Millesimo quadringentesimo Octogesimo quarto Alterius
note Tenore Conradus dei gra dux Mazouie zc Dignitatis tenore pmi-
nuy quibg expedit euidēcius Quo rozum nob ppensu existit Nobles
Otborinus et Otamislaus filio ppis de damijatchij vxorium sponsoribus
voluntatib; palam recognouerūt Quia tenetur Dignitij Octagenab
grossorū in medijs Grossis Nobilib; Sarnessio darzbogio et Johanni
Gedyby de damijatchij in decem et octo septimanis post data pnām
Gbime et integre segregibus solueud Si vo ad illud tempus non solueret
aut solucre omnino neglexerit quoquo exstunc den Otborinus et
Otamislaus yazkem pozcomb qua habet a nobili Otamslao de
Kielczno ny drozewo hodyte in ogem Czechowemy sitis put est
designatum Dn longu et latū cuius orbg et singlis vtilib; fructi
bus zeddibus pnicibg censibus emolimentis et obuencionibg gnatis
vniuersis quibuscumq; nominib; nuncupatis ac omnib; Quare michil pro se
reseruauit in eadē ad eosd Sarnessium darzbogim et Johannem in dcis
Dignitij Octagenis monete ffloreno pcedent et amittet ppetue
et inbuom Item pfatus solus Otamslaus fidemssexit parem eisd
Sarnessio darzbogio et Johanni a primmate Otamslao Kielnsky
p tzeminum sic vezt gdsi pfatus pars dcte pozcomb ad
quos ut premittitur prolaborem; gds dcti Sarnessij darzbogimus et
Johannis p ipm Otamslaum infra huiusdi tzeminum ny eadē
non impedientur quoquo Et si gds dampnum aliqd huiusmodi impedimenti
orient non erit uxorum Sarnessij darzbogij et Johannis Od
pfati Otamslai damijatchij Dn nr zei testimoniu Sigillu

Universis principibus domini Bolezlai felicis recordacionis ducis Mazovie &c
Ego ut carissimum medietatem pontibus est appensum Actum et datum Thechow
Feria tercia post festum Sancti Stanislai Anno domini M°CC°Lxxx°
primo nagesimo Septimo Unde ut premittitur sigillum

Con° drogiska

Anno die Loco festibus ut° Reuerendus dominus Johannes de Tulkowo Judex
Zawkrzen Tamen &c Hus Cram lapsum pretii infrascripti super porcum
meum super Hedgr drogiska sibi sermentum duo primipi Hunth suppli
rauit quod Hungdi Cram civi duo Johanni Sprembre Cracouie et ad
formam Prumbegii redigere dignaretur Cui tre tenor sequitur Hus Johannes
obligatus dns Mazovie Russie &c Significat tenore presencium quibus Expedit
universis Quo cf registrum Judicii Ozzeuey fota est nat plena fides
Et de anno dni Millesimo quadringentesimo octuagesimo Septimo Feria
festi Sce Elizabeth in Ozzenstro Coram eod Judicio Venerabi Nobili
Petrum de drogiska in anima quod quo ad Cer de sue detencionis
offensis pacta prestita Ostium restituerunt Quia tenemur Tenetur
Tribunalis Crocouien in Tabulis Reuerendo Johanni de Tulkowo Judici
Zawkrzen ad ostendendum Deputauit se quinque testes subscripti dampni soluendi
per casu quo non soluerit aut soluere quouismodo recognouerit Hoc
porcum nomine alti defecti Hn et super drogiska adingendo
ad bona Tulkowo: magnifici a monte Rusnowa et transeundo rete
usq ad Cyssoe Lanij que iacet in medio montis Et ubicunque fuerit
Wlpinerb rete transeundo usq ad Omdzanskij et a Omdzanskij
transeundo penes Cyssinij usq ad paruetum Orzechowska transe-
undo via que vulgo vadit a drogiska ad Orzechowo Hn Johannes
et Tam cum uxore et domino ac omnibus et singulis Vicinantibus
fruticibus pascuis reddibus censibus emolumentis et obuencionibus
quibus vniuersis quibuscunque nomibus nuncupatis. Insuper Ese in radicem
porcum resedendum ad eundem Johannem Judicem presatum in premissis
Causam Ofagrenbs Crocouien prescriptum ac in totius dampni pre
missorum petendi Ipsius fori et amittet Hn cum Dei testimonio Sigil
lum nrum medietate pontis est appensum Datum in opinagora Anno
quo supra proximo Sabbato ante festum Sancte Marie virginis Anno dni M°CC°
quadragesimo Sexto octuagesimo Septimo

Tomo Zappus Zalogii

Anno dñi dñe Loro et Testibus ꝙ Nobles Albertus Johannes Nicolaus Petrus Jacobus filij olim Mathie de Malanze knemarb et Hatb ij mambij suis Zrab Zappus ꝑtem in le ytmentb sup Rona mfrmis descripta pus scemarb peimerent ostendi Quazu pme Jenez scptmz Johannes dctigza dng Azazme pnssc ꝛ Sigmsmdj knez pmum gmby ospredit vmes Quo cuza noc ꝑsonatz ostensi Nobles Otborinus ꝛ filijs suis Nicolao paulo et Mathia de Zalogij suis ꝑmencis volmtus pakam zero gwendt Quia knetuz Ostagmta Ostagrab Grossen m medijs Grossib per octodecim Ocpimab Nobli Mathie de Malanze solmendj Qsi non solmerit aut solmze negligerit Rgtmr Mansum ꝛ medio mensuze rubmy penes Cramicb andree a Cramicby Mclaschen- stije ibidj m Zalogij Grogze m ogrem Czrchgey sitb In longu et Catmy ꝛ omi Jnze ac omiby et singlis vsibj ffructibj pmetiby zedditiby ꝛesibus emolumetj et obuencionibz gnatz vmsib ꝑlegrinis vocentz nomby mchil ꝓ se ꝛeseruado Ipe Otborij ꝛ filijs suis ad ꝑm Mathie m ꝑscꝛipta pmuzg Quare ꝑdet et amittet ꝑtem et introm Et gstitut ꝑsonatz Nobles Margare vxor Otborij Barbara Nicolaj Barbara Mathie et Marga zetha paulj Consortes Gmr Inscꝛipcom de suis ostendib ꝛsen sent Pzetea Otborinus Nicolaj paulus et Mathias fidemssczt patrem Mathie de Malanze a Jacobo et ambo fratꝛ suis de ibidj ꝑ m eog Mass ꝛ medio nry impdictz grogne Et si aliqs dampm ꝓpit nry fiat ꝑtes Mathie dcd Otborij Nicolaj paulj et Mathie ad simplicia vba Mathie ꝛ nry ꝛei testimony Sigillu usm madwze pntib est appensu dctm et datm ꝛ Czerchow ffa Secunda ante sctm ffrancisci anno Dom Mcccc quadrigesimo octuagesimo Octo alterius nob knez Johannes Sedzku dng Mazome Russie ꝛc Sigmsmdj knez primus gmby ospredit vmesb Quo ospectatis Indicij pzia sanctorum de anno dom Mcccc quadrigesimo Nonagesimo fcta est nob plena fides Qz cora eod Judice ffa ta post Octa assumptois ꝓxsonatz ostensi Nobles paulus Otborij et Marga zetha Consortes ipius pakam zeugnemerunt Quia kenetuz virginitj Ostagmtab Grossen m medijs Gruss m gmbzt

et Ocs

gressu per quatuor Solidos Ypotrade Nobilis Alberto Nicolao Nalancz
Johanni vito et Jacobo filijs olim Mathie de Nalancze Infrascripti et decreverit
Septimus solemnis Qui si non solemnizavit aut solemnizare ad tempus
Regium Medium Mansum mensure antiquo Scandit in patrem suum et Margu
retham in Sotschicz seu ab angulo Lagunensij penes Cimiterium versus ad Bra-
nicz Miloschewskie ita debent recte sunt in principio medio et fine in
pari mensura Quod medium Mansum Rex in Zalogij Grodzie in Ogrom
Czerchowensi Lutz In longo et lato Cum omnibus et singulis utilibus fructibus
rentibus proventibus redditibus emolumentis et obvencionibus quibus vnquam
unus membrum interpretari melius se in eadem reperiunt Poterit et admittet
Petrus et Johannes Et idem Pauly et Margaretha Stapigerus de Czaborow
Stanislaus Mrozkowic et Stanislaus Russkowic de Sokolnicz veredicti
a suo Ogrom Czerchowensi fidemfecerunt patrem Pro Osborow pauli Mathei
Nicolai Jacobi et omnia filiastra videlicet de Zalogij a Nobili Johanne
de Vissogij et ab omnibus personis Munus et remuneris et si aliquod dampnum
perceperit ortum aliquis impedimenti non fecit quoniam Ideo pauli Marga
retha Stephani Stanislai et Mathei Stanislai ad simplicia vii
absentis in parte de Nalancze Et post lapsum in Quibus Septimus
debent emensurare Sub pena Non minus sui testimonium Sigillum
vnum medium pendens est appensum actum et Datum in Czerchowo
Anno Domini quadringentesimo nonagesimo Octavo Nos Johannes
Nicolaus Jacobus filij olim Mathie de Nalancze
infrascripti et decreverit Septimus solemnis Qui si non solemnizavit aut
ad tempus quoniam solemnizare negligerit Regium medium Mansum
Quod mensure antiquo penes Cimiterium Johannis Lagunensis Sicut
et inter Cimiterium walgrensium ab angulo Lagunensis versus in Zalogij
Grodzie in Ogrom Czerchowensi Lutz In longo et latum In om
nibus et omnibus et singulis utilibus fructibus rentibus proventibus
redditibus emolumentis et obvencionibus quibus vnquam quibuscumque nostris
nunpetus Merget pro se reservans in Grodzi suum pomerium pdet

et amittet ꝑtem et meam et Nobilis Margaretha Consors emptr
ꝑtis ꝓsonalis ꝙstimta de suo dotalio ꝙsensit et Stephanus eius fr
filius Laurencii de Strakowo et Johannes ad Margaretha Consortem sua
redemptorem ꝓ Stolcio patre ꝑtis Nicolaum Matkia et
Jarosso fratribus Lisa Alberto Johanne Nicolao Vito Jacobo de Nalanczy
et ꝓ filia Johannis omnia et ab omnibus ꝑsonis ꝑmissis et remotis et
a ꝓmissione huiusmodi libertatis nullis ostaculis ipm tuendo
Si aliquod dampnum percepisit eius Nunc impediment Qui dampn
non exet ignorum Sed Stephanus Cancellarius ꝑtis et Margaretha ad
simplicem Jacobi eius Alberti eius ꝑtis de Nalanczy et si ultazi se peram
serint a quibz ꝓmissionem ꝓ media Stephano soluere obli
gantes ꝓ expensis Qui cum dei testimonio Sigillum eius mediorem
ꝑtibz est appensum Actum et datum in Czechowo Anno dni
ante Omnes et Inde apterius Anno dom Millesimo quadrin
tesimo primo

Dnusio Bogathe ⁊

Anno dom ꝛcc lxxxo primo ꝙ Czechowo domum ante Omnes
et Inde apterius ꝓnibus domus Johannis de Radzimino Warschowsky Ja
cobo de Golimino Czechowsky Nicolao Warzschyn Castellano
Gnesnen de Cmiatagez Vexillifero ꝓdicti et Marsalco Jacobo
de Lanschewo Cmiatz ꝓdicti Jacobo de Wroblewo Czechowsky
Cmiatzko Nicolao de Cuhpa Stribino Czechowsky ꝛcc Benedicto No
bilib et vegilib Johannibus Jacobus Caym Warschowsky paulus et
Sigismundus Germani filij olim Magnifici dni Nicolai Vanscij de
Dobrzanowo palatini Mazovie Dimissum ffectum ꝓ eo et ꝓ suis
Cmiatzko cum Nomen suum unstasphum inter se fuit vadio Jex
Centurio Stagenaen ffi in medijs ffi Stephani Lyndi et undiq
Ex obscenandi recognouerunt in Hui modi ffte ꝙ Johannem ꝓfatum
cessit ffectum dimissum Exequtus Bogathe dctu et predm Bobowo
et Namsus empticium Gdrskij usqz ad antiqs Bramum pue ve
nit ꝓ Lippiny in Silua et Curia in Bomb Krzischeux et cum
Lippa exziz Mowy ulta pacem Nijeliedzoscij inter Nobiles et
Stryzigenas in dcm Czirgowsky sitis Jn hoc et datum ut
Cum omnib valentib ꝛcc Molendinis et Juxeprenatis ibid in

Rogatghe ltre p multos ofrebus debet se intromittere m Lupprenatus
teng m Rogatghe ad tollacum Katie / nec aliquod hus Gubebunt pntandi
ad eund Katium preter ipus Wchammen Jacobo vo Tayro pfato Hedgtes
dete Bostighowo Zissagora Vassighowo et porro Empromk m Odolbiy
tantu vbi Kmetghones locati sunt m distrim Czerchowmey sitt Jn longu
et latu prout se ostendunt m Bramczyk ꝛc Cum omnby vtilitb ꝛc esse.
2nnt pro sua porrom ffetue et inbrum ft panbo prefato essit tota
porro Materna vrgt vsque Oborezo zambrzichow Tolimpe Imo
mjeringe Zoligesstze dambrowka et m Strzplia Tosstimy m distrim
Czirzney sitt Jn longu et latu put se m suis Bramczyk ostendit Cum
omnby vtilitb ꝛc Molendinis ꝛc ffetue et inbrum Sigismudo vero
przemmati Hedgtes infrascripte pro sua porrom vrgt dobrzanskowo
m Odolbiza et Silva que iacet inter Stkmerowo et Milcowo m distrim
Czerchowmey sitt Jn longu et latu ꝛc vtilitatibz vniuersis Molendinis
ꝛc ressernt ffetue et inbrum ft post mortem emsd Jacobi Tamerici pfati
fres Johannes panbg et Sigismudus Stotam porrom sen villam dicti
Tayro interse inequalies partes dibere debebunt Item pfatus Johannes
Jarobus Panbus et Sigismudus debet ffumsg emere sen integre facere
grezmes Altare vrga Katium poltghowicy ft cum Capitulo p loca
Jt eisd ordinare sermdspl eis melius videbitur Expedire Item si nov
sit m Altagno ad ips Altare negligen ad quod Altare omtangit pre
fatg Jacobus Tayrus habebit Jnspntamsg seu Collatorem pbendam
Idem pro tempore pntare Insuper ips Johannes et Sigismudg ad
inserent pfato Jacobo Tayro m omnby piscinis tam m Rogathe qm
dobrzankowo omnby Retibus tam magis qm pnis piscis prendere et
habebit ips Jacobus Tayrus omnsg pratum piscis absq omi gtradictor
pfatorum fratrum piscari Insuper licebit sibi ac hmodi piscinas
ferra grevis prendere et m valis post pransum simare Timbasss
Kippis applicare et omne Ferra de aqua m piscibus super Kippas
extrahere absq vsum piscium pro sua vtilitate omtangat Exe ad
tempus vite sue Terrarum pfati Johannes et Sigismundus ips Jacobo
Tayro pntes admiserunt m suis Molendinis dobrzankowo et Boga
tge omnd Arrmeta omtangat p metas domus sue absq cum solucoy
metretarn molare Piscium ips Johannes Jacobus Tayrus et Sigis
mundg debet Exe interse et Kmetghones suos absq dam pno
libera et varia pasna m omnby eorum Bonis pdictis predctg
Item idem Johannes et Sigismudg obligati sunt pntes Ridem
Jacobo Tayro vrgt Johannes quandocunqentes Molendinos vn
Gazivalles pisc amoi et hosti ponere ad tempus infra scriptum

vezt ad festum Oct Epiphanie capti[e] tenta ssluzs et sit pax
ssegnels zesdniuk supra Hingsti alia festa ammath usqs ad
plenaria octavas quadzegewnus ssterewzs solwens et dzyss-
mundus stzigmta ossageünab os w gnehzt os p gnatwz silder
dyntado pro festo Conducty passe prozw eins Lurobe Cayn zcatz
et cum effectu solwere Hanus Lurobus Cayn et Dzgesmundus
pfaff debent cum. Axmneta sm laboziß de oreiß vezt Cayn
de dobzzankowo w Kostzkowo et Dzgesmudy de Kostzkowo
w dobzzankowo pt inspahm et ssestmo scte Katherine pgm
mistrum dedncz et omeß eozu Curiaß absqs Kotiaqs ad hoc pt
ewarnare Dzcm Dzgetes ssxmeterim ypo Cayn w Kost
kowo et Dzgesmundus w dobzzankowo zcrpe debet Cetzu id
Cayn Lurobus omeß Census antiquos sme zekntß et omn
pnciß Subsidia et Zrebnm avene nel gnevis alia debita
pro se w Kmetzgomby m dobzzankowo et Dobzza sdigezz
et zcrpe debebit Cunsk Dzgesmudy m Kostzkowo et vazenw
cum debita Subsidia Zrebnm avene Censy omn pnciß
et antiquos sen zcentz pse eaß m Kmetzgomby sdzzqnezz et
zcrpe debebit alb. pro gmby vnzqs eozu hzz dornezit te
ypo Johannes medm Lastum et Dzgesmudy dem Lastum
ssazme pro festo Circumcisionis dm Lßw eins Cayn dare et sol
nere obligatj sunt Insuper ypo Dzgesmudy y gnehzt
Mansu deserturu y zcssmatthy dzt solnere et dare pro de-
sigena supra ssestmo Cazmß pzivy Dimtugat w Kostz
kowo eins Cayn Lurobi et Lomga tenere ont sub
vadio suprascpto

Wolendanu
Chrzanowsky

Anno loco tepstbuß ut s Agda quinta post armaxmy proxi
Hora sexta dnica Hyemale Laurencius Molendinator w Chrzzanowo
zcognt Quod vtu sum Molendinu m Chrzzanowo ypo Chr
chanow superx Gozecte Cone sitß Cum omnib et singlis vtilitb
exitibz zc present solnß Hingsti Molendinu remit et Gabinet
Stuchsl pro se m eoß zcsoznay zc Promdo Jacobo Bozek de

de pomorze et vnus legittimus Trate[ris] pro . Quinq[ue] Sexagenis. gross
vn medyg grossis vendidit et resignauit vere hereditarie et perpetuo.

Statio Wyschegradien
Confirmacio Kossini

Anno domini Millesimo cc Nonagesimo primo feria octaua die Sancti Martini in
wyschegrad presentibus domino Johanne de Radzymo castellano warschoviensi Jaroslao
de Smirazecz vexillifero Plocensi Marschalko Alberto de Nadazrzec Thesaurario Wlasch
Andrea de Radzegrzeczycze cappellano Borchuzdrzey Nicolao de Lampa Strzebimo Stephano
cc Nobilibus Nicolaus Jaroslaus et alberchus germani de Gulkowo terrule et Gutte
haec Lappus parum respectant sup tamen Kossinus prius fecerunt domino Primislo
Supplicarunt Quatenus eiusdem haec ipsorum recipere et ad forma Premislensis redigere
dignaretur Quarum tenor talis est Primislaus dei gracia dux
Mazouie cc Cracouieque princeps quidem gessit omnibus Quo coram nobis
presentibus constitutus Nicolaus de Kossim no presentis tho vouchy nec alterius
error deductus sed sanus mente et corpore recognouit Quod magis mesure Chutmery
agrorum patrimonium sui in Kossim etiam omnibus et singulis vtilibus fructibus
valentiis pratis agris siluis stagnis piscinis siluis stagnis Boreis meris
mixtis cum agrorum decimis et quatuor ordinibus Ecclesiasticis ad dictos Quos
manens quoltz spectantibus nec Ipse se renunciauit sed rem eam Nunc et dominus
Nicolaus Stanislaus in Gulkowo in vigilia Epiphanie Domini vltra a die data
presentium ad festum Nativitatis ipsius proxime venturum obligat ad eadem. Si predictos
Quos magis no redemerit aut redimere neglexerit sup tempus premissum de hinc prefatus
Johannes dei gracia magis Quos ad nominatum Stanislaum in presentia premissa Quinta
proxime post et annuatim Ipse Quos vna cum Nicolao Mathie Medwore predicto
et apprensu actum et datum in Slawa feria terna nostra actas proximo
Mane vsque Hoc Anno domini Millesimo Quadringentesimo quadragesimo primo Alterius
tenor Wladislaus dei gracia dux Mazouie cc Cracouieque princeps quidem presentibus Quo coram nobis
presentibus constitutus Nicolaus de Kossim recognouit se mutuo recepisse apud Nobilem Stanislaum de Gulkowo Quinquaginta
Sexagenos solidorum grossi pecunie pecunie tocius pro festo Sancti Johannis Baptiste
proximo venturum ad dictum se no soluerit aut soluere neglexerit de hinc prefatus
Johannes dei gracia magis Quos ad premissa Quinta vna cum Nicolao Mathie
Ipse se renunciauit ad prefatum Stanislaum et eius suos Quoscunque presentes pro et annuatim
Sin dicti rei testimonium sigillum nostrum medium presentibus est appensum actum et
datum in Slawa feria terna in die Sancti Jacobi Anno domini Millesimo
Quadringentesimo quadragesimo Secundo

Stacio Plocen
Coniunctio Chmielewo

Anno domini Millesimo quadringentesimo Septuagesimo Nono in Opida
gora dicta prima post festum Natiuitatis Domini Mane presentibus ibid
venerabili Magistro et Canonico Petro de Chrzthkowo Medicine doctore
Pro ad Octavas Michaelis proxime venturas Lorum et dantes de Gallico
de Bartholomeo Capitaneo Zarnow Nicolao de Wroblewo Andrea
Makowicz Nicolao de Crampa Stephano Wrzenia Bernardo de Chan
dgino vicemarschalko etc. Serenissimus Princeps dominus dominus Iohannes
Conpermudo Grata et premitegia Nobili Nicolai Stanislai Chomc
plicata andree Swantoslai Nicolai Iohannis filiorum Petri Nicolai Zyrwa
Glowa Iohannis Pauli et Stanislai filiorum Alberti Abrahe Zyrzaglowa
Mrozek Nicolai et Spanke Spetka de Chmielewo ipsis et suis ante
scriptis per suos Actores predecessores in Data Stacione Chmielewo
mencionata in debitis Zawadzen, Domessa, Sub tali Conamine et Gracie
Quod absoluendo ipsos et eorum Successores ab omnibus penis Iudicalibus
cum Indicio Stipendiorum Palatinorum Capitaneorum officialium et Ministerialium
quorumcunque etc. et eos multa de mo Generalem Sententiam solue nunc
incurrentes Decreta Communiter obtinuit Quibus Confirmatis Sententiam
Communiter Diffinitiuam Quod Actores predicti Ecclesiam Plocensem
Ecclesiam Chmielewo Ecclesiam Sancti Nicolai Ecclesiam Sancti Georgii
Ecclesiam Sancti Stanislai Ecclesiam Sancti Andree Ecclesiam Sancti Michaelis
Ecclesiam Sancti Iohannis Baptiste Ecclesiam Sancti Iacobi Ecclesiam Sancti
Laurencii Ecclesiam Sancti Bartholomei Ecclesiam Sancti Martini Ecclesiam
Sancti Petri Ecclesiam Sancti Pauli Ecclesiam Sancti Wenceslai Ecclesiam
Sancti Adalberti Ecclesiam Sancti Sebastiani Ecclesiam Sancti Gregorii
Ecclesiam Sancti Ambrosii Ecclesiam Sancti Augustini Ecclesiam Sancti
Hieronimi Ecclesiam Sancti Thome Ecclesiam Sancti Matthie Ecclesiam
Sancti Mathei Ecclesiam Sancti Luce Ecclesiam Sancti Marci Ecclesiam
Sancti Iohannis Ewangeliste Ecclesiam Sancti Iacobi Ecclesiam Sancti
Philippi Ecclesiam Sancti Symonis Ecclesiam Sancti Thome Ecclesiam
Sancti Andree Ecclesiam Sancti Bartholomei Ecclesiam Sancti Mathei
Ecclesiam Sancti Mauricii Ecclesiam Sancti Matthie Ecclesiam Sancti
Iohannis Baptiste Ecclesiam Sancti Iacobi Ecclesiam Sancti Laurencii
Ecclesiam Sancti Bartholomei Ecclesiam Sancti Martini Ecclesiam Sancti
Petri Ecclesiam Sancti Pauli Ecclesiam Sancti Wenceslai Ecclesiam Sancti
Adalberti Ecclesiam Sancti Sebastiani Ecclesiam Sancti Gregorii Ecclesiam
Sancti Ambrosii Ecclesiam Sancti Augustini Ecclesiam Sancti Hieronimi
Ecclesiam Sancti Thome Ecclesiam Sancti Matthie Ecclesiam Sancti Mathei
Ecclesiam Sancti Luce Ecclesiam Sancti Marci Ecclesiam Sancti Iohannis
Ewangeliste Ecclesiam Sancti Iacobi Ecclesiam Sancti Philippi Ecclesiam
Sancti Symonis Ecclesiam Sancti Thome Ecclesiam Sancti Andree Ecclesiam
Sancti Bartholomei Ecclesiam Sancti Mathei Ecclesiam Sancti Mauricii
Ecclesiam Sancti Matthie Ecclesiam Sancti Iohannis Baptiste Ecclesiam
Sancti Iacobi Ecclesiam Sancti Laurencii Ecclesiam Sancti Bartholomei
Ecclesiam Sancti Martini Ecclesiam Sancti Petri Ecclesiam Sancti Pauli
Ecclesiam Sancti Wenceslai Ecclesiam Sancti Adalberti Ecclesiam Sancti
Sebastiani Ecclesiam Sancti Gregorii Ecclesiam Sancti Ambrosii Ecclesiam
Sancti Augustini Ecclesiam Sancti Hieronimi Ecclesiam Sancti Thome
Ecclesiam Sancti Matthie Ecclesiam Sancti Mathei Ecclesiam Sancti Luce
Ecclesiam Sancti Marci Ecclesiam Sancti Iohannis Ewangeliste Ecclesiam
Sancti Iacobi Ecclesiam Sancti Philippi Ecclesiam Sancti Symonis Ecclesiam
Sancti Thome Ecclesiam Sancti Andree Ecclesiam Sancti Bartholomei
Ecclesiam Sancti Mathei Ecclesiam Sancti Mauricii Ecclesiam Sancti
Matthie Ecclesiam Sancti Iohannis Baptiste Ecclesiam Sancti Iacobi
Ecclesiam Sancti Laurencii Ecclesiam Sancti Bartholomei Ecclesiam Sancti
Martini Ecclesiam Sancti Petri Ecclesiam Sancti Pauli Ecclesiam Sancti
Wenceslai Ecclesiam Sancti Adalberti Ecclesiam Sancti Sebastiani Ecclesiam
Sancti Gregorii Ecclesiam Sancti Ambrosii Ecclesiam Sancti Augustini
Ecclesiam Sancti Hieronimi Ecclesiam Sancti Thome Ecclesiam Sancti
Matthie Ecclesiam Sancti Mathei Ecclesiam Sancti Luce Ecclesiam Sancti
Marci Ecclesiam Sancti Iohannis Ewangeliste Ecclesiam Sancti Iacobi
Ecclesiam Sancti Philippi Ecclesiam Sancti Symonis Ecclesiam Sancti
Thome Ecclesiam Sancti Andree Ecclesiam Sancti Bartholomei Ecclesiam
Sancti Mathei Ecclesiam Sancti Mauricii Ecclesiam Sancti Matthie
Ecclesiam Sancti Iohannis Baptiste Ecclesiam Sancti Iacobi Ecclesiam
Sancti Laurencii Ecclesiam Sancti Bartholomei Ecclesiam Sancti Martini
Ecclesiam Sancti Petri Ecclesiam Sancti Pauli Ecclesiam Sancti Wenceslai
Ecclesiam Sancti Adalberti Ecclesiam Sancti Sebastiani Ecclesiam Sancti
Gregorii Ecclesiam Sancti Ambrosii Ecclesiam Sancti Augustini Ecclesiam
Sancti Hieronimi Ecclesiam Sancti Thome Ecclesiam Sancti Matthie
Ecclesiam Sancti Mathei Ecclesiam Sancti Luce Ecclesiam Sancti Marci
Ecclesiam Sancti Iohannis Ewangeliste Ecclesiam Sancti Iacobi Ecclesiam
Sancti Philippi Ecclesiam Sancti Symonis Ecclesiam Sancti Thome
Ecclesiam Sancti Andree Ecclesiam Sancti Bartholomei Ecclesiam Sancti
Mathei Ecclesiam Sancti Mauricii Ecclesiam Sancti Matthie Ecclesiam
Sancti Iohannis Baptiste Ecclesiam Sancti Iacobi Ecclesiam Sancti

Exgr Stoblem Marczano germanum fim de eadē ctossino omia Sona
sua mobilia super primo Sinre Statuto gwlzit Rewluta m tossino
et Stamolczkono hereditatibz m gotin Pbrey sits m longu et latu
cum omnibz rē Stuchl pro se rē Pub Marczi et omi lemmē Stuczky
dedit donauit et crōse ffelme et meowy gnatis Stadey mig domicel
Sclm Marczinb Spnibz obligatz st cmib Sarebnm germm fim
m domo ppria sciuit et primo vsu et amictu ornatuch et habem
dent ad crupora vite cmib Sarebi pmendere

Stano in wanosche

Medius masue Rzeli klimaschew ska

Anno dom Millesimo quadringentesimo Nonagesimo secundo in wanoschi
fferia tercia mensis octobris hyphermarcum Spectabilis domus Spanko de Rica
wo castellanus Zarnek Zarnissi de Smogorzicz vigilifer Spbey
Nizpb de kyschemyczi Sudex vrzędy Andrea de Sandzegrodzky
dapifer Sochaczemey dominy dno Stoczimeb Sudam nasum mensuz
klimey Rzeki super flumi klimaschewnyga Inter gramicz klimaschewskye
dowmaczskye et Rogozinskyz cum vtraq parte klimaschewnyga m Stano
wanoschin sit m longu et latum cum emnibz rē Stuchi pro se rē
Nobili kyelanw parili de Stagorezino pro emnibz scholis Grossen
m medyscriptis vendidit et resignauit ffelme et meowy

Sex mansi Baranczekanthi

Anno dm Millesimo cctesimo octuagesimo Sexto mensis mensis
decembris Baranczekanthi Nunpatos primi gramicz Sulerwskyz antiquus
a gramicz Petri Czarny ad Rolabyel se extendentes m eodem wanoschin
sit m longu et latum rē cum. omnibz et singlis vtilibz rē Stuchi pro
se rē Nobilibz Sarebo Staszolde et Petro germano de Sulerwo pro resignato Scriptus
~~pma pmissa~~ vendidit et vere irrevocabili resignauit ffelme et meowy Quos ses
mansos ffatos dnus olim dnus Kazimirz Patri Sarebi Staszolde et petri pmissi
et cte Spectabili pmia vendiderat Item dominus dnus regis Sarebo Staszolde
et Petro dedit Suis cthalmey sup pdictis ses mansis m perma dni
et cte gressi gnati

Item pro regis mansis duo dare debent ~~ses~~ stos et septem scriptum ses garcinos dcis palma
sup gwrsin pasce et primi anno dm Mo cco lxxxxo secundo die gwrsin pasce
~~gnis scriptis et duos fratres et sororis~~

Otacio Czechonovicz abrenunciacio

Anno dom 2ck lxxxmo Secundo ffra Secunda vigilia Sancte dorothee virginis Glome in Czechowo presentibus domino ac [illegible] Nicolao de Czechowo Margarethe filia Nicolai de Czechowo Consors bona de Vnieszicz resignauit Cuius sibi Nicolaus predictus de Czechowo cum suis germanis pro omnibus Bonis paternis Maternis ffraternis et debitis super eisdem quibuscunque debitis et debendis realibus et cum effectu satisfecit et recepta Cuius satisfactionem premissam Margarethe de premissis omnibus Nicolaus predictus et fratres Suos germanos suo et eorum Registrum Cautum se abremerciauit ffecit et mittit

Otacon wyssegradzen Duusso Rakowo

Anno dom 2ck lxxxmo Vrbi Sabbato in crastino Sancte Scholastice virginis Glose in Wyssegrad presentibus domino Johanne de Radzimo Castellano Warschowien Magro de Nadarzino Ignatio Warsz Andrea de Radzegewicze dapifero Sochaczewien et Capitis Clenicz ac Nicolao Alberti Nakielsky de Nyessozino Johannes Rawskinicz de Opadowo dimissum cum Bonorum Godzen tanquam arbitratoribus et amicabilibus Arbitris. Nicolao Martini et damiano Germanis de Rakowo sub vadio sexagenta Scotorum grossorum in medijs Grossi Wyssegrad et nouum in Gnyezdno recognoscent Otto pro omnia Bona Godzie immobilia et mobilia que in Rakowo Otaczino et Borkij Godzbno Gnyezdno prenominibus vbi vtrique post dimissum sortis referent tenere debent Omnia vero Bona mobilia que vtrique adhuc habet absque gravibus dimissum possidebunt et habebunt. Et vinearum quas in Otaczino Gnyezdno alternatim per primos annos tenebunt alios vsum fructum per se habet de eadem Cuius vinearij primo

" ich agathe et damian

sorb ad vtifxnend damiani pfati exit pex Ger ffacm gnimgz anmoxn
denn Yaxting pxemenmatz pex alwb gnimgz anllwb tenebit et fit pex
ffcgnib Hmydi vinxaxim mtex se nt pmiffmy est ffpetne et mtnom pffi".
dcGmt et Ger emex sub vadib pxemenmato mtx se tenexe dnt

Comutacio wronowo

Anno dm Mcc.mo gnadxmgesimo Nonagesimo Termdo in Vissegxad ffxa tna
vpo die sci Valentini mxis pntibz domi Allexio de Nadarzino Sxenzaw varsscho
andrea de Radzegowicze dapifexo Cochanzewsky capitkgz blonay Jacobo de Rzwicy
Txibuno Vissegxadsky zcs Nobilz Nicolaus Losch cum filio suo Nicolao
de Hxotchowo valid xecognouit Omia tota sua ffimgnitate vsum gnotz
post olim Nobilem Nicolaum de Zxowno Nepote suu Hmze Godfzw vbiq
in Zxowno dxzaszewa Rzaky plodowmiza et supex dwbz agxanslid. pmexk
Moschaky. ppetuum Hxditatiq in dgem Czechowsky sitt Hn Longw et latid
pxent se in suis Limitibus ingta Hmza Radicalia empta Nichaelis pxepul
et dimisso Nchit Lacmk vsmk pximlegia ramt. ostendit Cum omi Hmze
suo zcs ac vnmexso et singlis vtilitatiby zc Nicolao ffs zc Nobili
Bernardo de Chandzmo vexillifexo Czechowsky et Legitis vsmis Cur
xessoxibus Hxo vm Mansio vsmis mensuxe culmey in ozzitz Hxditat
in dgem Nakowsky sitt Hn Longw et Latid zcs Cum omi suxe
zcs ac omnby vtilitby zcs Nicolao pxo se zcs Cum addnxy Jenim
Ostagnazw Gxosszw in medijs ot pex vsm Bernaxdi Lidery Nico-
lao sctaw texxas pxo tta Rone p Cumk dedit gnmtamt et vote
xxevocably ffpetue et mtuum xesignamt

Comutacio wronowo

Anno dic Loco xstibus ut supxa Nobilis Nicolaus Losch cu filio suo
Nichamo de Czechowo valam xecognouit Omia tota sua ffimgnitate
vsum gnotzt post olim Nobilem Nicolaum de wxonowo Nepotem suum
Hmze Godfzw vbiq in wxonowo Vxzonowskowolja ac Rzaky et
dxzaszewa plodowmiza Godfsius ppetuum Hn dgem Czechowsky
sitt Hn Longw et Latid pxent se in suis Limitibus ingta Hmze
Radicalia pxepati Nicolay et dimisso Nchit Lacmk vsmk pximlegia
ramt ostendit Cum omi Hmze zcs ac vnmexso et singlis
vtilitatibus zcs Nicolao pxo se zcs Nobili Nicolao de Comxowo

Et ymo Legitt Omnibus pro vno Manu ymo mensure
ewlmey in Comarowo Hedgt in ogrom Varschowey sith In lon
gud et land ad Cum om Jure suo ad par omney vtilitey
et Nutzil pro se ad Cum addirey Centu Defagemuri
ny medijs Dossy pro ymo Nicolao Comorowsky Eidem
Nicolao de Krotzkowo fratri dicto pro ea Rona p Bonis
Varey gmutuos debit gmutarut et vore renouauit Ipeme
et mirum resignauit

Actum in Nouemmijastko
abrenuncio Carssij

Anno ad Lxxxo Octo domica post Oth Valentini martiris p[re]sen
tibus domis in Nouemmijastko Zawyssego de Cmiarzecz vigilio plebis
Marsalco Bernardo de Chandzino vigiliffero Czerhowensy Beata
do de Borkowo Capitt in Nouemmijastko et Notario plebis ib
Nobilis ac honesta Barbara olim Andree de Carssij Judicis plebis
Consulis ade Civis de Inowrocla ymo mitra ac spotmer voluntr
recognot Quia sibi Nobili Johanni de Bolkowo Skrzetuscha
ymo Czirney et Andree de Carssij ymis germanis pro
omnibz bonis patrnis Matrnis Ip[s]is[um] et decretis ymis
Petrumbey et infuturu quelzt spetumis reatz et nu effectu
satisfecerut et recepte Emigdi sue satisfactionis p[ro] Barba
ra de Quorumatis omnibz bonis patrnis Matrnis pp[ri]is[um] bz
et decretis super ymis devolutis et infuturu quelzt devolvdis
Rysis Johanni et Andree ymis germanis et pro se legittis
Omnibz se abrenunciat Ipeme et mirum

Actum Czechorin
sub Sanctimonio

Anno dom ad Cccc[mo] Octo in Czechorin Ipso Octo anie sci
Matthei apli p[rese]ntibz domo Nicolao de Dobrzichowo Castellano

Plebanus Sandecensis de Cunradczcz vicemagister plebanus et Marsalcus
curie Jacobus de Sandecz Plebanus Plebanie de Drohiczno Jherohymus
Cunradczky etc Serenissimus dns dns Johannes etc Volens matheri
facere gerens Atqz ad vberiores effectus oppidi sui Jarochoczin de-
cernere Omnibus et singulis Cunctis dicti oppidi Jarochoczin negotiantibus
et negotiare volentibus Sub Tenore et Tenentium quod Culmey de
ny omnibus suis primis articulis gerendis et Tenendis vnnerus Mercury
die Assumptionis vnus Lro festo assensus dicti et aliud pro festo vnde
cim Milia virgen ffesta vo Comme die Sabbato singulis Septimanis
Cunctis celebrandis dedit donauit gratulit Aperue et inperpetuum Cris dns
dns eisdem oppidanis dedit Mandauit dicto Vaga Thenpezin et Balney
gestuere et Rebpuere de quibus pondere Thenpezin et Balney omnes
Cunctis et Singulis dicti oppidani pro se et Vicinis debent
vellere et pro merk dicti oppidi remanere

Egimt privilegium sub
maiori sigillo et solvit
ab eod Regesta et fol 6
Cmcb de Jarochoczin

Abtenuacio Rzyczy

Anno dni etc Lxxxxmo Feria Tertia In Matheum Affa- tercia post
festum Matthie apli Cunctis dnis ut Nobilis Cecilia filia olim Henrici
Johannis de Rzyczy Cinxerit Jacorczinicz Consorte vo Nobilis
Jacobi de Piaczkowicz recognovit Vnia sibi Nobilis Jacobus de Rzyczy
cpius Bezmanj Strebnicz vissehogradicz Pro omnibus Bonis
paternis Maternis Allodialibus et dotalicijs vnde grauetur et infuturum
quovis gravaminis Realis et ad effectum satisfecit et Recepta Cquitati
sua satisfactione Premissata Cecilia de pfatis omnibus Bonis paterno
mis Maternis Allodialibus et dotalicijs Super cpius dotalicijs et in futurum
quovis devolvendis Nobilj Jacobo Germano suo et cpius Cegitimis
Cunctis se obligauerunt Aperue et nepotibus

Resignacio Pizonomo

Jheronimus dicti
Anno etc Lxxxxmo Feria Tertia post festum Matthie apli
Matheum testibus ut Nobilis Nawiz de Cudzino Jheronimus filius
recognovit Vnia totam suam Curiam Cgredgiam cum quovis

Stetankey ny Przzemmo Hedgke m dgem Kozumy stk in longu et lats ꝛc
tu om Jure ꝛck ac omby et singlis vtilby ꝛck Nicolgk p ss ꝛc dnꝰ
dni Johannis ꝛck Sbo. duceutis. Ostagemis ost ny 6 grossi vendut
et vere irrevocably ppetue et mbrum resignut et patrem fidemsstit
ab omby psonis ppetuis et remotis gbs et a Consortk sua Anna
qd ny ratis quocunq; pex quicqm nocy impedimz alis dampnū pz
ntm nocy erit odm Shemisp Otto ypme Mazouie Do
simplicem cunsk Om Duck asseramy verborum

Petrus Lomzey Resignatio Zalewskij

Anno dni ꝛck Lxxxmo Sdo ffria quinta post Cinerū proxima
in Lapanza. ꝑsentibus dnis Johanne de Radzimino Warschowicy
Stanislo de Crabowo Zarembicy castellanis dazbogij et podvssijs
Magno Cognomine et Strebmo Szczekowicy ꝛck Nicolao albertus de
de Zalewskij ꝛcrot Dnus quatuor Mansos suos mensure culmicy
et Ostpteny ad medio Jngrem vbig ny Zalewskij Necnō totū
sund Sorestem Molendinū cū area orti pomerijs et vivarijs
ad Eundē Molendinū ꝑtinēby ny Nicolao Hedgkus ny dgem
ostrolamicy sitꝰ In longum et longū ꝛck Cum oīm Jure
suo ꝛck ac omnibꝰ et singlis vtilby. ꝛck Nicolk pro se ꝛcsor
vando ꝛc Nicolaus. Stanislo et Stanislao germanis de Cladij
pro quinquagita et ock Ostagemis grossoꝝ ny medijs grossis
et pro tqno valoꝛ ock Ostagenarij ost ny medijs grossis
vendidit et vere irrevocably resignauit ffratrē et mbrum ꝛck

Solue ꝛt Nota

Divisio Czarnowo

Anno dni Lxxx octauo vt̄ 2ª die mē de anno dci Sigismūdi ꝛcc
Ostagesimo tercio dno principi fratre ꝛst pcay fuerūt Magnifici
Judices Lomzey 2 vna cū Judice ffratre Ostia post dominicā
Invocauit Personaliter astantes Nicolaus Stanislaus et andreas

filij olim Andree de Czarnowo / Et Petrus Wchamus et Albertus filij olim Stanislay de Damb ꝑ ꝑdictos resignauerunt ꝑ quos eos dimittere de bona voluntate vestr Czarn Colatz et Gregorium Kamienskegowskij Petrum de eisdem et Petrum Dzierzanj Rome existentes Gedgrzisz sortz Damb fuit dimissi Petrus dimissus per medium transmittatz per Stanislaum dictum Damb a Wchamus Kamienie quinqz mansi. Paulus et Andreas restant et eidem Kamienie Kurtzgoszy alias Molendinum et pisinam Petrus Wchami et Alberto alijs quinqz Mansi restarent Petro et Stanislao Nna dimissum ther ut premittitur stetur sub hac Expressa Condicione Quod Colligendo grossum in medijs grossis debent inter se tenere angwlabiz et fraternr seruare pacem pacti inter eos libere inuicem respondere Unde petijt Ne ecclie Gnezdn Nobis intercedente ng indulgere dignaremur quatz supplica nt ꝑdicta eadem confirmare et ad forma Privilegij redigere dignaremur quoz quidem petitionibz tanquam iuste Benigniter annuimus Hinc est Gnezdn Nobis intercedente confirmamus et ad forma Privilegij redigimus Et

Confirmatio Proskij

Anno dñi Millesimo quingentesimo Octauo Sabbato ante festum Gregorij Papę in Curia Petrikoby coram nobis ut ꝑ Nobiles Stanislaum Paulum Wchamum Jacobum et Martinum Stanislaum Nicolaj Andree et Mathiam olim Mathie Wchamum Laurencij et Martinum olim Stanislay Sandziwogium Matthiam Wchamum Nowodwor Albertj Stanislaum Petrum Kathrzimo et Simonem Petrj olim Nicolai de Praudzinyh Fratres et Gentes suos ex Mandato Nobis facto Mathzejowy Sandziwog Registrum Registrata ipius Papex Rome Privilegij desup Gnezdn ecclie vidente nos vidisse nec viciatum nec rasum in aliquo sed Integrum sub Bulla Gnezdn Primatis Hinc supplicauit Nobis pro Confirmatione Bullę ipius Gnezdn Nobis per Nobilem Jan Wyssocz intercepte ꝑfectionis et ad forma Privilegij redigere Dignaremur Tenor de verbo ad verbum sequitur et est talis Anno Domini M.Mesimo quingentesimo quinto Die Lunę Festo die in festo Corporis Christi Coram Egregio Domino Stanislao Judice et Jacobo de Sandzewo Judice Curie Nicolao Nagorka Camerario Sandziwogio Petro Dzierzanowskij et Paulo Wchabor de Pawłowo

Nobilis Gabriel filius Nowaj vxoratus [illegible] totum vsque
in Nemerzby super flumen Lachey de dambek in dicta villa
ad Czarnowo sita. que vsque gremit inter fines tunc ambos villas
et Mansum Nobilis pro se reservam in eadem Sandziwogio
et Sadc filio suo de Nassirowo pro triginta Scutis grossi
monete quos vendidit mappam resignando de qua porcione
[illegible] Adam medzeny et Sandziwogius ad alios filios
suos alium medzeny sic diuisum possidebant

Comitatus Czarnowo

Anno dom Mo cccxxxo Feria iij in Lenten Sabbato ante festum
Gregorij venerabj comite nro Nobili Alberto Sandziwogio de Slodowo
palatino existente Nos Mansus vsque mensuram ambarum
in villis Czarnowo et Mansud ad modum cuiusdam mensure in
villis Czarnowo Gregorius in dicta Longey sita de longitudine
et latitudine ad tres ambas virgatas sitas ac vineresis
vnacum ad Nobili Nicolao olim
panis de Czarnowo alias et vsque Kegettum dictum pro
quinque Mansis mensuram ad ambas sui primarij dicte
Czarnowo in villis dicti Medzeny in dicta Longey
iacentes de longitudine et latitudine ad tres ambas sitas virgatas ac
vineresis et singulis villicis Nicolai pro se in eadem quinque
Mansis reservam ad tres ambas octo Segetarias grossis
in medio grossi ville Nicolai pro vsque Alberto fratre
Sandziwogio de Slodowo Petro pro villis Czarnowo et vsque
resignauit Petrus et inhuius et pars eiusdem inuise ab
ambas villis quinque quinque et vnum et a dictis ambabus virgatis
subtrahentes Item vsque vnum quinque in villis suis
et quicquam non impediens quoquo pro dictum

Resignatio dicti

Anno dom Mo cccxxxo Feria vo ante diem et festum nti Nobilis
Gallus filius olim Maxen de Varschema vsque Anna. Jeremy

Mansos sm patrimony alr dom dns Nazimir Epi plurey telis recredy
rmy omby eccrecrencijs ingta Jmo vjmo in Nemerzkino Orsky in ogrm
Vrzney sitt In longum et latis rcs Cmy om Jnre sw rcs ac omnib
et singlis vrsky rcs Nichil pro se reservan Ocrmissmo domo dno
Johanni rcs pro Quatuorderim Jcrugemis grossorum in medijs
grossis vendidit et vore rrcevorsky resignauit Et pnre sibi dno dno
ac omnby personis ppnijs et remotis fidemisit ingtur gsvetudmcm tre

Otaco Lomzen adpocata Mystkowo

Anno dom rc Lxxxo Sedo in Lomza ffer gsta tenutky Jnsre
pnsby domis Nicolai de Wyssogelmicze Vrzney Johannis de Chrzesczino lomzy
Judiribz dargbogino de Podolsse Trebino Czrchymowicy rc Nobis Jacobo ch
kijzky de Lamiskowo comsore Johannis de Rogowschicze Verdigne Quia totiz
suum Jurtrmem advocacie intrx ffines vram pnsby gerzneky in Mystkowo
Dogsk in Ogrm Lomzen sits In longid et Lati rc Cmy om Jnre
sw rc ac omnby vrsky rc Nichil pro se et Dne Joni Johannis rc
pro decem Jcrugemis grossor in medijs of vendidit et vor rrcev
rsky resignat ffrme et mrum rc

Duo mansi Corutzky

Anno Lxxo et octauo nob dno de mandato Dominorum Spectabilium et Nobi-
lium dmor dns Sebastianus dnus Mansos mansure Chynkowy sup Rom
Corutzky prnb Jermanb ostrapthyn a Jermanbus Czyrmuchzyc ad
Jermanb Sandzyschym in Ogrm Lomzen sis Stanislaus Stephano
et Jeronimo Jermanbis pbis panis de Chrzanowo Jnre vbi Ogrm
Grossen in medys grossis vendidit et resignauit ffrme et mrum rc

Resignuno Makan

Anno dom̄ ꝛ Lxxxo Pō in Lomza domina die ante philippi et Jacobi apostolorum
festum dom̄i nr̄i ꝙ Serenissimus Princeps dns dn̄s Wladislaus ꝛr Regnis Polonie
ayantes ambas ipsas aues dnī dn̄i Johannes Semel dne memorie ꝛr Nobles Bogn
slaum Skarlin ꝛr Nicolaum de Nassirowo mota Jus talium donauerat Unnigs
Mansos mensure dulmey in Makan ale oschrebo in Ostm Lomzey situs
in longum et latum ꝛr Cum om Jure ꝛr ter vnius vhby ꝛr Nobilby
Bogislao Johannis ꝛr Nasimo eiusdi filijs de olschewo pro Tredecim
Schagenis grossorū in medijs grossis vendidit spectat ꝛr in ꝛrum Un
gnis Unnigs. Nomis Nasimi ingratitudinis spretis Jangelis super dominum
Principem in seruitijs Revolati sunt. Ro ꝙd ipsum Skarly Nolunt
residere capitali in Terra Nazouie residentia sed ad Trade Russie
se transtulit Dotalicio ꝛr Hirtzfeld redacta

Abrenunciacio Cossobndi

Anno die Loco Testibus nr̄is Nobilis Anna filia olim Petri de Cossobndi
Consors Stanislai de Lawsk renunciauit Unia sibi debitis et Nobilis
Nicolaus Cognomen Curie mauey Skwary Curaty in Brakowo Matheus
Agathone ꝛr Matheuthone germanis ipsius Pro omby Bonis Paternis
Materne Hereditby et decretis ipsam quotz spectanby et mestrum Unn
spectandis satisfecerunt realr et cum effectu ꝛr recepta hmōi
sua satisfactione prenominata Anna de predicts omby Bonis paternis
Materne Hereditby et decretis ipsam spectanby ꝛr mestrum quotz
spectandis predicts Nicolao Mathie Agathoo ꝛr Mathuthoo ger
manis et corum Legittis Curateby se abrenunciauit spetne ꝛr
mestrum

Altare Podraze in Lomza

Anno dom̄ Millesimo quadringentesimo Nonagesimo Octo Feria Octa
post Epiphanie Inuentum ste Crucis Strosima in Lomza pun
Bus dominus Franciscus de Krabowo Castellanus Zacrzewnicus Petrus de
Krzyszkowiczy Wozny Nicolaus de Troschino Lomzey Judicibus

Pactō Czechonowien
Confirmatō Mślewo

rung rei ksmmenim Stigittur przekazil przezacznie dm Bolesław
felicis zezwolił dnia Hazemik ꝛc patrzi nij ruszem medivere
gne vámez pánby est appesum actu et Dam ny Czechów
Asse Oesta aut Dominicz ocli Anno Dni agesimo quadri
Quinquesimo Octavo

1466

Resigna de Przniwilcze

Anno dñi Lxx octuagesimo vi° Nobilis Mikołaj Wrzesławski Wrzesnowskij de
de Chojnowo resignauit Dnica quinta Aduentus sue mensure chul
mey in Przniwilcze et dyocesi Gnesnen ny Ogrom Czechowmey sitt
In Longw et Land ad Dnm dñi Lxx suo ac omnibus vtilibus
ꝛc Nichil pro se ꝛc Magistri Nicolao Grod et Curato ny Lebnow
Notario ducali pro ordinacione Cupagrenk et tribq Cupagrenck
grossorum in medio grossi Vendidit et resignauit Agros et inferm
Et pratum sibi fidelissimi ab omnibus Agros Magri et Remoti
et a Gotslaw Conscitis sue sit qd nuq impedire quoquo
Alio dampnum propter nuq erit ipsis Nicolaj de Wrzesławj ꝛc

Nota

Donacio Badnowo

Anno Dni Lxx octuagesimo tercio ante Sctm Urbanj proxima
Nobilis Andreas de Kowalewicze resignauit Quinq lota sua Bona
Budzin Badnowo dicta ny Ogrom Czechowmey sitt In tocht
et Land. Dnm dñi Nuncz suo ac omnibus vtilibus ꝛc Nichil pro
se ꝛc Nobili Stephano filio suo de ibid pro porcion sua
Hereditaria, que mtre relicte germanis sibi ꝛc diuisionis Agros
Agros redire debuit, dedit donauit ac resignauit Agros
et inferm Dicta ny qd iam ad Stephanj suos germanos
deuolu in alijs bonis mobil Lodcer que hzt ny eisdem
Zaceczinnay Racey hmjdi quoquo modo Agros quoquo
nuq debuit

Confirmacio Dampnathi

Anno domi ꝛcꝛ Lxxxxᵒ Feria ꝗnta post dñi Judica proxima Nobiles Dadzbogimi petrus Aparzimy paulꝯ de Damiata thꝛ tenen et Habentes Lras infrascriptas fr̃ Kappus ꝓcur̃ vestr̃ Super Bona Damiatthꝛ seruandas nec reuocandas nec Vinculo neꝛ in aliquo pte sua suffragium dñe primogn̄ hmodi supplicauit gtas hmodi Lras Sp mansa Kappus ꝓcur̃ inspici ac diligenter gsiderari et ad Sigillu mandi redigi dignarent Quaꝝ tenor ꝑme sequit̃ Nos Conradꝰ dꝛigen dns zowir ꝛr Significam vob̄ quod quidam Sdre nob̄ plena fidei Ꝛ de anno dñi Ogesimo quadragesimo octauo ffga Feria infra octas visitacois ma rie virgis Closs In cui⁹ rei Testimoniu Sigillu meu Nobili Johanni de Damiatthꝛ filio nr̃i pauli ymo sponsione valituꝝ pacti Ꝛ mia teneꝛ viginti florenos grossos in medio grossi Nobili Nicolao Johanni Narussio dadzbogiw de Damiatthꝛ infra duos menses seu a data p̄sentiu in decem et octo Septimanis ꝗtenus se segnerit solueꝝ Si vꝰ ad tempꝰ p̄dctm non solueꝝit aut solueꝝe neglexerit quotiesmodo Ipsum totu quod debebit et emptum quo hꝛt ibid̄ in damiatthꝛ Ideꝰ in decem Sagittis vnius Balistre et 2 and Cum omnib⁹ et singulis vnius frenis reddinis proueniis Censibꝰ emolimentis et obuencionib⁹ quibꝰcumꝙ nomib⁹ nuncupent Nichil pro se reseruauit in eisdꝫ p̄te Johannes ad p̄fatos Nicolaum Johannē Narussiu et dadzbogiw in eisdꝫ viginti ffloꝛenis pact et amittet ꝑme et integre Decreta paulus p̄d̄c̄ Johannis fidemisit pacem. Ꝑfatꝰ Nicolaꝰ Johannis Narussiu et dadzbogiw a premiis Sde vꝝe qd̄ in eod̄ pacem quod Johannes eis ven didit non impediret sub pena vadii decem Sexagenarii Item post Kappum Cracouiꝝ ꝗnto Lra p̄uilegii maiestatis dꝛi Sigismundi Romanoꝝ Regis ꝛc̄ ac ꝛ̄ Sigillu Regnicole maiꝰ Cracouiꝝ ꝗnto Lra Sigismundi Regis Hungarie

Tscripta ad vpos ffres pertent et amittat ppetuo et mittunt
quod pzam iaret rizta limite vpos vsq; Owczbogm cum
alijs fribus et fromssent yacere ab ombz ffamb et quod
tmq; dampnu ggent Owczbogmb ru sub fribz nr vpos
Ded Kzenazdi pzedem ru fribz czit Jn cuius rei testiu
Sigillu nzm mediu pntibz est appssum Datum et dat
in Tzechnu ffia tzcia vpo Oie sce Scholastice vnio
domi Millmo quadzmo Nonagesimo Octo

Stacio wischegrad Bolkowo

Anno dm millmo cczxxx° Octo ffria Quarta pxt sancte Lucie
in Wischegrad Spectabus dnis Johanne de Radzimino Capellano warsch
Stanislao de Dmuszcz vicethezo Sandomi Andrea de Radzigrowicz dapifero
Dobiegnicu et Capitaneo Sandomi Nobis Nicolao de Orzymaky
recognouit Quia totus suus ffundus hereditarius sup vpm ffluuiu in Scomb
hereditatibz Bolkowo et Drobuzc in wischegradien et Campa in Sandomi
dispositibz sitis ~~Sit vbiunq; in dicto cmpo ffundus habeat~~ cum
ombz Seruitutibz suis Siluis et Omnibz suis in eisdem
ffundis reseruato Oximo Spectori dno duci Johanni pro
pro Mille Oblatis oressera in medyeth benedict et Sacerdotib
ver xpginat ffratrem meum Spectrem nr Jacobum Orzymakowsky
anna Curia que habet sup eadz Scona Bolkowo Drobuzc et Campa
Duo Quos restituere dze et si que Curia dupx eadz Scona fuerint
xgerwata et duo dnos nr restituta eadz Curia pfatis Jacobz cessant
et mexhsrat et Spectibz cessat et mexhsrunt

Statio Regen pzwsnyn
Confirmacio Kotzkowo

Anno dm millmo cczxxx° Octo ffria Octa vpo die Spectis
rosty in Schrzoda pntibz dno Nicolao de Dobrzikowo Ca
stellano plocen Jaroschzo de Dmuszcz vicethezo et Mazsalco Curie Nicolao de Drampky plocen et Jaro
bo de Nezwiscy wischegradien Tribunis nris Nobilibz
Stanislao Wnuczsky Mczty Jerzmano de Kotzkowo
nr Regenby suis Stephano Allgro Curie Judice Martzin

Anno dorothea katherina et cristina de ibid[em] kram infra
prescriptas indictionem super bona Rostgkowo ipsis scabinis Kranse-
nyten ac gsuetudinem petiuerit eis gfirmari et sigillo maiori ro-
borari cuius hec tenor sequitur Nos Johannes Index Magnus Jud.
Index Jarantzen Testimonium quibus expedit omnibus presentibus et futuris premissa
hac nouitia habituris Quod ad nram alias Nobis nobissemy tue
ac Judicio Terremissimi principis dni dni Wladislai dei gra Regis
Hungarie pro Tribunali residendo Accedens personaliter Nobilis Jandek
de Rostgkowo petens se hereditatis in gnolzt campo vnam tractum
vrgt prima ab Orlizzischka vsqz ad via Kmmenska a Klanzenii
Back alb odmiedz et duo Jugera alb Staije in eod campo a
gnezen dicto krassij et in alio campo tractum a gnde Klanzenii
vsqz ad viam antiqua Kmmenska et in eod campo duo Jugera
alb Staije Item in tertio vo campo tractum Ex opposito azer domo
vsqz ad Kramicz Nobis Lanzeno ibid[em] in Rostgkowo in tribus
in media Schagen et tribus grossis grossos gmmin ad Scp anno
et gtimo sequenti Klapssie vo Scp anno de anno ad annum hoc est
a festo Nativitatis dni vsqz ad gstamens obligauit premissis pre-
mit et obligat tum omnibus et singulis vsibus in dicto tractu
Existentibus gnaliter nomine warthne per ipm Lanzenii aut eius
legittimos heredes Judex regens gubernans nr oim Jura et dom-
mo parisius et gnale possidendi tamdiu donec sibi aut eius legitti
Juribus dicte tres in media Schagen in tribus grossis vnam
decimam grossi gnse Judicibus et Notario pro labore pntis
per ipm Jandek aut eius legittimos integralr et effecto fuerit
soluta In cuius rei testimonium sigilla nra pntibus sunt appen-
sa Actum et datum in Orlizzischka anno pdicto pridie ante
festum Invocauit Quinto virgil anno dni millesimo
cccco. xvjmo.

Resignatio Czerskowo

Anno dni millesimo cccco xxxxo octo Actum in crastino Octo trium
in Splegba Spectabus dnis Stanislao de dobrzikowo Splaren Jacobo de Kolmino
et Jorgen Nigrogmeno de Cristo Swanzkowo castellanis Jarosso de Smogor
vigilifero Jacobo de Lipskowo Cuiamerario Splaren Stephano Schiszyc Cubi-
culario) et Nobis Spectis de Czerskowo vpmis volentibus Spontanea Vxla
resignauit Anna vxor Nobilis Nicolai de Czerskowo et Nobilis Jacobi
et Jungles vbi Nobilis Magist Spre I et Jmis Cuncessorib[us] in expectando
Nobili Jacobo de Czerskowo genro Jno Spre dicentib[us] et exigenta offic[ii]
grossorum in medyl[ovia] vendidit et vna Sexcentorib[us] resignat pretio meno

Abrenuntiacio Vincencio

Anno die loco ut supra et testibus Nobilib⁹ dnis olim dazbogij de Dzyenczmo Conpost⁹ de Iohannis de Dzyenczmo Zenegnot Dnis sibi hoyst Stanislaus de eadē Dzienczmo plebanis in Damscherewo pro omnib⁹ bonis paternis agnatern⁹ ꝑmutatis et derelictis super eisdē pmissis pretxt devolutis et devolvendis realit et ad effectū satisfecit et Recepta hmodi renunciacōe satisfactiōis prenominata dna de ꝑtut omnib⁹ Iohannis presb⁹ matrim ꝑmutib⁹ et derelictis Dicti Stanislai plebani et ejus legittis Quarelis se abrenunciat, ꝑcēme / et mburg

Stato Czechonowicz Comutacio Crasne

Anno dñi ꝛcc Lxxxxo octavo In Czechonowo ad domum aule Sancte Margarethe virginis Coram me ymbg Dno Iacobo de Golimino Castellano Czechownicz Iohannes de Cmuszczez vexillifero plebis et ajunsalo Bernardo Chamdzmisky vexillifero dazbogio de podossyc Decimo Czechowniczbus ꝛc Hoyslo Johannes de Crasne plebanus in Kyalidthawzek zenegnot Dna eius sponsa dictum volūtē et in Crasne alia que sibi inter fres dominos ꝑtinuerunt ꝑ dictum Dnm ogrem prezasmischey sitt In longd et lard ꝛcc Cum omnib⁹ suis suo ac omnib⁹ et singlis valitib⁹ ꝛcc Michael pres⁹ ꝛc Nobis Andree de eadē Crasne germano suo pro duobus agansis ipius mesure Chulmey in Nyeszyabundi Hedge in ogrem Czechowniczy site In longd et lard ꝛcc Cum omnib⁹ suis suo ꝛcc Michael p se ꝛcc Cum addicio Dzongentnzd Osagnauit et in medijs ꝑ ꝑcē ipius Andree Rid Johan plebanu fecit Decerni ꝑ Dnm bona ꝑ dominū ipius nuncij dederunt gmutauit et resignauit ꝑmet et mburg

Abrenuntiacio Predbogowo

Consorte Nobil Stanislai de Cnatowo

Anno dñi loco et testib⁹ ut⁹ Nobilis dna olim Bogusiaffi de Predbogowo ꝛcc Dna sibi Nobilis Johannes Petri pankus agnati mis et Nicolay germanis ipius de eadē Predbogowo Dno oblig ipsis Dnis patrib⁹ agnatis ꝑmutatib⁹ et derelictis sup ꝑdi

Zuwizt devolute et devolumde realr et ad effectu
hmodi sua satisfactiom detd ame Tonsore pfati Stanislai de Bnesti
de Zuonmate ombg Bomb pzmis agzemis ymegm bg et drzelicth ersdem
Johanni petro Jacobo agnatimo et Nicolao Germanis et rozu legitth
ombg se abtenuriat petme et mbrum.

Tenchez
Mstany

Confirmatio Robino

Anno dñi Lxo destibg ntr Nobilis Bawrzrak de thothkowo Tenet
et hus smb ny kamibg krany kappus pzem Sibi sup kona Robino
sexvity noy viaatd non corrupta zc Ome Principi supplicat, qtus
sibi cand Recansa Lappus pzem gfirmare zaborare et ny Sigil
lo mand ngstra gstitudinem fre zedigez dignazetur Cmq fre
tenez segmur thus Johannes dtigra dne Mazovie Russie zc Sig
fiamus tenore pntm quibg cpedit gnatz vmerz Zud coram
nob personalr gstit Nobles Jacobg et thomas olim Pauli de Robino
vzoz Sponteneis volumbg pakam zerogauerunt Quia teneamr
tenud Sclagenas grossoz m medijs grossj Mstrahmr et. deodoth
Septimas Nobj Bawrzrzki filiu ade de thothkowo solucndj tasn
que sup temp pzescptu non solucrit aut qualitercumde solucre ne
glexerit Relinq totam suam Hzeditatem paternam vbos qualtzt m
villa Robino spectan hodie m dcm dzechowemcy sitt Jn longit
et Latd Cum omi fruze ar ombg et singl vtilibg franchijs
rensibg pzovemibg zedditibg emolumetis ar pertinentijs et dezelicth
vmerz quibgcumz nomibg merpetur merint esse reservatis m dctis
Cmis primis zexpfatis Jacobg et thomas ad cand Bawrzr
clem pzedct et annuet petme et mbrum. Jn cuj zei testi
mid sigillu nzm mdlzre pntibg est appensum datu et datum
m thzechow ffa Sde m vigia vndecim Milia vzginuz
Anno dñi Mcclxxxo quadzo octuagesimo nono

Libertatio Rogozmo

Ecclesie in
Winnicz. Archidiaconatz Posnan.

Anno dñi Mcclxxxo Sdo m thzechowem Sabbto post fm Jacobi
apli Destibg ut ẽ Jn nomine dñi amen Ad Rei memoziam pzema
Nos Johannes dtigra dne Mazovie Russie zc Significam tenore
pntium zc Quia vt sepe intzenit Nuper Rever m Xpo pr
dns Petrus Posn Ecclie Custos admistat et petitem Magistr Johis de
Wladislavien et Nicolaum archidiacm m Kalisia sede dimittit
ville Vinniza archidiacm sm predct Nicolaum moztez obtinzo

Constituta pro mawri ipius Cathe decore cultu ꝙz et laudꝫ dimie ampli-
ori augmento Tres mas seu horas cum missa de assumpcoe beatissime
Marie virginis singulis diebꝫ decantari ac treb alias Missas agissas
tam pro nobꝫ quꝫ nris predecessoribꝫ Tunc ebꝫ ac aliis xpifidelibus
tam vivis quꝫ defunctis cunctis ebdomadꝫ legi et complerꝫ pcunis
per Nomlos Presbiteros illis ꝓponendos volumꝰ constituꝰ et salubriꝰ
ordinamꝰ Spe vo pauline archidiacꝰ pro sustentacoe eorundꝫ Presbiterorꝫ
villanoꝝ suoꝝ Rogozmo detuli in decimis ibidem sitis pro premiis
ꝙz Cathe per eu ꝓpata ꝛnd omibꝫ Jurib et pticulis nichil pro
se penitꝰ reservando ac imperpetuꝝ donamꝰ et assignamꝰ cum omi
opez tam ꝓ et seto nob ecclie dne prefate ea singlaꝝ devocoe
accedꝫ nrisꝫ dutalem assensu super eaꝫ donacoe prestandꝫ fieri
ꝙz parochianꝫ dcarum horarꝝ et Missarꝝ ac aliorꝝ diuinorꝝ
officiorꝝ et cathanꝝ suffragiorꝝ in eadꝫ Cathia fiendorꝝ cupiens
ob nre ac eorundꝫ nrorꝝ progenitorꝝ et Tue ac salutem et reme-
dium animarꝝ relaxacoemꝫ et remissoem peccaminꝫ tenoꝝ nrorꝝ
et singlaꝝ decretoꝝ dutalia presertim Rebitia ad que dcta villa
seu bona Rogozmo ꝙtant obligata de nra dutali munificencia
et liberalitꝰ pdc ac pnre ꝓpter deu eidem ecclie remittimꝰ ac
pdne et meum ꝛdonamꝰ tenoꝝ villam Rogozmo et eam nro-
tab ab hmoi tenu decimis Reditibꝫ et contributionibꝫ ac
Jurid et officiꝫ nrorꝝ Judicis et Juratis eiusdem penitꝰ singlis
Judicialibꝫ mistar aliarꝝ villarꝝ Cathie pluries absolumꝰ li-
mitꝫ et libertatꝫ ac in nram Curiam ꝛꝙz nrorꝝ dnoꝝ Mazovie
specialem protectionem et defensionem acceptis Statuꝫ archidiacꝰ
prenominatꝰ et presbiteros pro tpe Cathie pdcte in Communia
ad decantand Vigilias ꝛnd Missa defunctorꝝ single quatuor
temporibꝫ in decompesam et memoria hmoi nre libertatis
et Concessionis pro nob nrisꝫ predecessoribꝫ et Tuis ebꝫ preter missas
suprascriptas sunctis temporibꝫ eorundem vigore premiꝫ assi-
gnet et obligam In cuius rei ꝛc

Sub Terre Czechonovien

Anno dm ꝛcꝯ lxxxo Ego in Czechowo fferia quarta ipo die ad
vincla Sci Petri Presentibꝫ dnis Jacobo de Bolimino Castellano Czecho-
wiensi Bernardo de Chrandzino Czechowiensi Casimiro de Bolimino

Klomzey vexillifero Johanne de wroblewo Czechowniey Jurcko de Kissa
kowo Klomzey Custodi[e] Johanne de Massurowo subdapifero Czechcky
& Jeremissimq Primogt dne dno Johanne[s] rel admistuq Gumbes
petronel Magnifiwz Otwinowzd Generosozn Nodlwd dyslwd Terrige"
nasid Domsky communitatq Terre Czechowniey Kmmatu[m] ducalissime
benignitatq assend Ejsq ambq et single Magnifiq Otwinis Gene"
rosis Nobilibus dyslinby Terrigenis seu vniuerse communitati terre
Terre Czechowniey Sub infrascripto dedit donauit ac ipos gross
ecclesie illustrauit et a pena dicto Bedname absolint et libertauit
ppetue et mitwm Statuy ejs quotiesquotq et quandocunq; p[re]dicti terri"
gene se inuicem pro quibuscunq; tanq magis sine pubis tributarent
et pro eysdem tanq tributale et attinde ant ad sub mercatorale rel[ac]one"
porande grauarent sine quocunq; modo alio amicabiz opposuerit Coram
Kmigdi Johanne Bedname nobl et nris Judicibz sine dignitariis ca"
stellanis Capitaneis Judicibz Subjudicibz ant alijs officialibz quibuscunq;
nris pro tpe existentibz ejd Terrigene et eor[um] Judicib[us] solucre et
exponere minime tenebuntur et penitz ab eisdem sit absoluti et libera"
ti inppetnd Statuy cui Nris donauit omes et singli p[re]dicti
Terrigene Contribuenty nobis vigt Nobiles per dyetrany nim Czech
et Kmethones coloz per ffertune grossoz ny medijs grossis dno
p[ri]nicipi ad postulatum sine Jeremiatq dederunt Et Scabinus p[ri]uilegiu[m]
Generale tetrun Lomzey et Alind dyabolicum Generale p[ri]us in Lozanen

Molendinu m Drzasmych

Anno dn[i] Mcl Lxxxxo Feria ny Czechowniw dominica post Sancti
agathici apli et Euang[e]liste p[re]sentib[us] dno Johanne de Radzimino marschr
Nmogrodensi & Cristino Narzoschiey Castellano Zarossch[ien]si & Cmitarzicz
vexilliferis Plocen et Marsalco rel Jeremissimi Sub quo Johannes
Affides & Ludmisleria Prouidi Laurencij de Thorunio tuc Locumtenens
et suis Judicibz Molendinum suu[m] dictu[m] Krodnij in Drzaschmisch ny
Oppidu[m] Czechowniey sitt Jn longitud et Latitud[in]e cum omnib[us] vtilitatib[us]
rel pro tenuta Dzyagenis Marsoz ny medijs grl vendidit ppetue
et inbewm de quo quid Molendino ppe Locumtenens habebit terciam
dyetretany de emolimetis cuiuslt grani et tercia denarior de archi"
primarito dicto Pholwesch pro nobl et nris Judicibz duabz dyae"
tretis et duabz denarijs reseruatis Cetera omnia Brazea cuiuslt gra"
nis de oppido dicto Drzasmisch dyensibz alternatis molare debet
sic qd per vnu[m] dyensey ny Molendino dicto Locumtenens proch[ian]ley
et p alind dyensey ny eod[em] Molendino Krodnij huiusdi Brazea

molare debebunt inspectum de quo Strazco ius Lanzcrone terrarum
archetary habebit Item nob(is) dnaby reservat et Nicolaum esslup
habundaly ius Lanzcroy Dnus Sprimcipi et sue D. Snaeby duodecim
thoros brasci tritici ad quebet festum sci Martini singlis annis
solucr tenebr inspectum Tetcrou dcto Lanzcrou ad ius molendinum
damy tria Jugera agroz in triby campis vum Juger circa Broda
et alud sub kygcwicze et tertiu Juger sub Bolumij inter agros
Streicy damy eius Lanzcrou Molendinatoz Stratam intcipiedo
ab aggere emsk Molendin inter ffossatas usqz sub Cyzakow
iardy Jtem ad reparacoy emsk Molendin et aggere Nos dnos
et ipe Klanzcroy terciu denarios reponere tenetur Cetcrum
in Nemoribus nr(is) pro reformatoy emsk Molendini expridedi et dedured
robora ius Lanzcroy et sui Snaeb. Habebit facultc Stratq
qls cas Signa figa pro mete archipcnurij et domui sue
dcty Lanzcroy de eisk Nemoribus poterit dedurere sta qls nos
dnos et ipe terciu tenetur ad emsk archi(episcopu) impendere debeq
damy insuper ius Klanzcrou et ipius Snaeby familiey in pisca
na emsk Molendin piscandi. Hamo et dnoby retiby dcte
zakij et vatha. atqz liberam Spaciu in omnib campis
absqz dampno Jnsuper ius Lanzcroub et sui Snaeb dnob
et singlos labores seu Servicia ad Curiam ut retez
molendinatores impendere debebit Libertatem habebit a
solucoy Brasci Lotz ad Cholmum pertinuit q eod Molendino

Confirmacio Regis

Anno dn(i) M°CCCXXXVIII° feria Sexta proxima ante festum Pasca
lis transtulit se Czechonou ybiby dnus rex M°B Nobile andree
ab de Strzezmo tenet et Lhus sua in manibq Crany capitis
Spectata fuit Bona agricolis sibi servata non diviatam
non avertendo ad vetuit sibi gfirmari Cuius tenor est
talis Johannes Dei gra dux Mazovie Russie zc Signa
fiamus tenore pnciu quib Credit vniuers Quo oram
nob(is) ffacta gdm Nobilis Paulus andree et Jacoby filius
andree emsk de Rogiesky Scardom mere sue et pprietatib
voluntaby pulam resignaverunt Quia tenebat Quingenta

Separagenas mey vna grossorz ny medijs grossi Nobi Andree Szczrzżynskij
ad ortodecim ~~Def~~ septimas solnechs adata primi Casu quo noy solnerent
ant solnere neglexerint quoniam ad tunc prescriptum Rectmet treb cum
medio agansob mensure Culmey cum pertinencijs omnibus spectantibus ny
portow Pomerellensskij ibidi ny Mijestij Gedcre ny Rectm Czechorz
sitt Ju longud et Latum cum cum Jure ar omnibus et singlis vtilibus
Arantibus prouentibus redditibus Censibus emolimentis et obuencionibus gnalz
vniuersis quibuscunqz vocentur nominibus cum pomeriijs et axeab prefati
Pauli andree et Jacobi ad pfatum Andream Szczrzżynskij ny
pscripta primarz Omnia manumisit ydem et amittent pactue et
inituny Item pfati pauli Andreas et Jacobi manumissit fidemissert
patrem eius ny dctis tribus cum medio agansis a priuilegijs Juseri
promissis et ab alijs pr personis penijs et remotis alis dampnum pre
ptum noy fiat ymmo Andree Szczrzimskij ad pfatum pauli andree
et Jacobi et tanq personalit gstitr Hedwigis pauli amica Andree
et Katherina Jacobi Consortes sue mrz et spontaneis voluntatibus
hinc Inscriptum sue dotalicijs gsentient et ny quatuor Septima-
nis post Lapsum dent sibi cimesuare hmodi treb cum medio
agansis. Et ne Andreas Szczrzmskij sumisit se Onere Remetz
In cuius rei testimoniu sigillum nrum medcre pntibus est appensum
Actum et datum ny Czechonow Anno ~~ny~~ Incarnacionis dnice dom
Millesimo quadringentesimo octuagesimo Septimo Insuper cautum Reperiatz
dcti Andree Szczrzżynskij quod Primitus Inscriptum ny Forum-
gnii sibi Andree Szczrzżinskij et sue Cure by sup prefatis treb
cum medio agansis in casu Hereditatis ajicijendi debit deducunt dat do-
nat pntibus presentes et mturum Ita quod omnes et singuli timentes
seu sibole Hmodi trium et medij agansis de quolzt agansis culto
et possessis Omnes annis temporibus presentes quolzt festo sctj ajas-
tini Confessoris et sps vigis cuius tenutarum per dcs grossos
monete ny tra quilibet eorum dno Primipi soluere teneburtur
vltrius stabitur ny forma gnii

Statuta ajakowien Kolendinu Mscbrzega m ajakowo

Anno dom millesimo cccc° octuagesimo primo post festum
Sctj ajapostoli m Makowo pntibus dnis nob Hieronimo Nicolay
dmo Mielendmatre et ajakowo rangnent ppna statuta pm ajalendm

m Makowo m plano ordine fris m Longu et Latu 4mo omn
Sme ac ambg rās Stuigil pr̄s ī rē. Prouido Nohamm dicto
Snycbzega de Omrozko Sno Septuagmta et quamor ordios
Groſſorum m medyGroſſi Vendidit et vor Sererendb xpigmund
ffetne et mewm Et Sanna dnporē dicti Stuolai dmeR Pz
ffstituta hmo xpignarem dfenſt Et tam hmo ipi Soham
ās Stuolaus dmeR oma Sua supra ds adolendum Rmcha
dat et putly gmittit Et ordi Sprendy Nohamm Et
ordi adolendmator de damyslowo p. alterpod Sns m eod agelodo
habere p. ſcripſit Et eod p. ffinito abrendmat

Rzechowo prestario

Anno dn̄i Lxxxo octo ffria tercia proxima post octa
agnetis m Makowo epl̄i nte coram dno duce Stobko
Reversali Stuolaus de Rzechowo personali apparuit protestatus est 2ma
probatur bona sua hereditaria Rzechowo m agris Makowy adstricta
hec protestus dno Sbernardo de Skandzino vexillifero dzergen resignare
et ffacit 3
protestatus est et permutare voluit et ad plenariam et resignacionem patris
exat mota gtantum alias mscriptum parum prosonis
Hereditatibz Rmcky m terra Sprottie et m agris dzaldomen
sitis dcd qma ds Sbernardus registrum Stulld ppetuitatem
habent nepos habet super bona Sprodicta Rmcky qma hze
m gtantia et vendicionem pretendebat et asserebat Sdco ppe
Stuolaum hmodi resignacionem et permutacionem retractantem timen
dare extimm Spes mrchi
ffestum Sancti Martini

Otaco Lomzen Gorky

Anno dn̄i Millesimo quadringentesimo Nonagesimo octavo ffria octava post
festum vndecim Milia virginum m Lomza pmisit dominus Spaulo de
Grabowo castellano Zurow Nogawe de Chrosczino Sndree Lomza
Andrea de Radzyeiowize dapifero Sarbaczomen et capo Sklonen
dazbogio de Padoſſne Strebno Rzchomen et capitaneo Lomzen de
consilio p. Magistr Sargerma relicto olim Mathie in presencia
Stanislao Sawko dorothea et Regbina de Gorky pbis resignacionem
2ma totalem iporum porcionis hereditarie Spaterni et maternal

Supra xpost Spectanys m Gorky grecogte m agrim dolucy jus m Longu
et Latu et m porcon quā xpi Stanislay et Jacoby habent a Catgerma
Amtra jna plia Salbam de Gorky dn̄ ombly Jnrby ac ombus rel
Michgl y fr rel Nobilibus Nicolao et Mrozgslao plyb Johannis Andree
plio Waga Stanislao Marino et Petro plyb Jacobi de Gorky p actuagnta
Sefugerui grossorn m y grossu vendiderut et vore irrevocabli resignauerunt
spche et mewm Sprterea Katgerma Stanislaui Jacobum dorotgam et Barbara
fedenissent Jarm m esb porwmby Nicolao Mrozgslao andree Stanislao
agarino et Petro a Margaretga sorore xporum y m esb porwmby
y pam Margaretgam no impedientz gregno

Olschewe

Anno dn̄i Lxo tesbg nt̄ Dominica dub dn̄i Johannis rel Vnnys
Hanssob mensure Ohrbuny, qui post obitum Pauconis Nassrowskij de olsche-
we super sno, Sewelich smat ibid̄ ny Olschewe Hayde ny dessrichn
Lomzey sitt In Longud et Zabd Anno emd Turze rc ac ombus et singll
vicinis rel Michgl pro se rel Nobilibus Bogusslao et agarino de eadem
olschewij Katherine zelicte Stanislai de Drechmij Jacobo Bartholomeo Johanni
Stanislao et Nicolao filijs eiusd Stanislai de ibid̄ et Vgelkem filio prefat
Borzij Wrzbowskij de eadem olschewij pro viginti Schagenis grossor
ny medijs Sc vendidit et resignauit ipsme et mbrum Vnde qmd
Anno Hanssob inter se vigt Bogusslaum et agarinum dnos m medio
Manssob prx medm mapide a Bramie Myszenska vsq ad via strata
que extendit prx casd villam de Lomza ny versus Jnstanys se
mensura extendit penes Ohrbuny Katgowskij vsq ad Bramie Drechm
wskij Katherine vo eius filijs prefat Jacobo Bartholomeo Johanne
Stanislao et Nicolao dnis et vgelk prefat medm agansob penes
vsq Jnstanys iuxta mstrys Cantigny casd semezat sit dimissum
ipsme et mbrum, tenebunt Incolis aut ombus tradicionibus
dnis gaudere debebunt et frui pro defensum sue

Newzyno et Cammonka

Anno dn̄i Lxo tesbg nt̄ Coram gnitz ny vigilia assumptionis ny Vizna
Dextolz gstitit Nobilis Johannes adam Nicolaus et Ohrbertus
de Labiszno patres Zeugnouerūt Una cum Quatuor vicinis
vsq gnalgt ny Buzzyno et Cammonka post obitum Nobilem Stanislaum
de ibid̄ patrem ipsorum grecnay Ecclie ny Octo Vizthey sitt In

longu et Latu ꝛc tum ꝺm̃ Jure ĩr ac omnibꝫ alijs ꝛc ad ecc̃iam
lendnũ ap̃tinen̄ et Jurepatronatꝰ ꝛc Nichil penes se reservav 2ꝫ
Nobꝫ Andree de Cobilino Dzebnow Lonizey patronꝰ suꝰ Dno vnq
Bomb dcte Nichalowo m dcto Varschowich ppe Mez sitꝫ in
longd et Latu ꝛc tum omnibꝫ suis Jurib̃ quibꝫ solꝫ gaudebat
ac vnusꝰ et singꝫl alijs ꝛc Nichil penes se tum addivꝫ Jurigta
per cosdꝫ Johannẽ Adam Mirland et Stiborẽ dcte Andree fata
Bona per Bomb Decanꝫ per Decꝫ et transa Commutac̃o dedꝛt
gumtaverũt ac vsꝫ in hodiernũ ꝑpetue et inhibuꝫ resignaverunt
Insuper Jurisꝺ pdcmbet eid Andree a suo germano Ota"
nisdo et omia ac alijs suis bonis sibꝫ hmoꝺi to"
mutandꝫ nullꝫ infringet

Rozynsko Conopka

L. C.

Anno ꝺm ꝛc Lxxxxo Feria tercia ante Dnicam qua cantatur
amarum Jeremiam ꝑmissa dns Johannes ꝛc Decanꝰ cũ medio
Mansos Silue sue vꝛsꝫ Dnoratꝫ mensuꝛe tulnay sup̃a Rozynsk
exeũntes ꝑxime Torrentẽ Borkꝫ inter et ꝺcm Vanssschow
sitꝫ in Longd et Latu ꝑtin se mensuꝛa vsꝫ ad Dzyerzyssko
ꝺeoꝛsum extendet tũ Turꝛe sua ꝛc ac omnibꝫ voluptat" ꝛc Nichil
ꝑtes se ꝛc Nobilibꝫ Johanni Conopko de Vissa et Nicolao Johannis
de Trebca Jure Triginta Octagenis grossꝫ cũ medijs grossis
ꝑpetue et inhibuꝫ vendidit, de quibꝫ Decanꝰ et medius Mansos Johannis
Conopka Otto, cũ medio suo et Nicolaꝰ de Trebca duos Mansos
sit inter se dimidiũ possidebunt Insuper duo ꝑmissi vnus cũ
medio Mansos mensuꝛe tulnay Silue ꝛc sue vꝛsꝫ Dnoratꝫ
ibidꝫ in Rozynsko penes vsꝫ Decanꝰ cũ medio supꝛdcto Mansos
Laurꝫ filij Johannis Conopka et andree eiusd germano Nicolao
Mathie filiastro vsꝫ de Vissa et Conopkij per vsꝫ ꝛc cum
medio alteꝛo Manso mensuꝛe tulnay, quibꝫ a dcis ꝑmissis
cũ mensuꝛa ꝺeficerent Et transa Commutac̃o qua dcus ꝑmissus cũ capꝺem cũ
Bonis Trebca fecit et eosꝺ Nicolaꝰ Mathie Manso dcus ꝑmissus
Mansꝰ dcti cũ agꝛis Nadzikow adiunxit, dedit ac
ꝑpetue et inhibuꝫ resignauit Et quibꝫ ꝑtes Manso dcis dcis
Fratribus suis imꝑpetuꝝ ꝺebebunt

Rozynsko Komorzyte

Anno dm 2ᵒ [illegible] Feria 4ta ante Dominicam Judica proxima

Comittatus Wilkaszy et Olschewo

Anno dm 2ᵒ [illegible] Feria 4ta post Dominicam Judica proxima

Starosta Lomzen Conarzycze

Anno dm [illegible] Feria 4ta post dictum quartum

Duo Mansi advocatie in Zanowo

Anno dñi ꝛcl° lxxxvij° ꝑtia ꝙrta vic̃ pntarū ꝙtòme vrzęd Marcie in Lomża stępiby ntrē Dcremissimꝰ ꝓmisyꝰ dux dnꝰ Zchas dnꝰ Mazouie ꝛc̃ aduocatie ꝯ villa sue dcte Zanowo ꝯ dcta Zalnay sitꝰ in longd et Zatid ꝛcl tuꝫ cum iure ꝛc̃ ambꝯ valibꝯ ꝛcl Michł pbr ꝛc̃ Nobłs Nicolao de Lijeszyn dnis et ꝑtib; ambꝯ ꝑbꝰ viginti ꝛc̃ quatuor ꝛc̃ flor. vendidit et ꝛc̃signat ꝑtim et inbuꝫ de ambꝯ Mansis dcte aduocatie dnis ꝑtibꝰ ꝯtulit ꝛc̃ ꝛc̃ quatuor ꝛc̃ ꝓdicta. Jhg

Quatuor Mansi in Verchte Jura Resignata

Anno dñi ꝛcl° Lxxxvij° dedo ffia ꝙrta die pntarū ꝙtòme vrzęd Marcie in Lomża stępiby ntrē Dcremissimꝰ dnꝰ ꝓmisyꝰ ꝛcl° Quatuor Mansos Borek sin vocꝫ dnoꝫ mēsure tulnicy ꝓnes Braniewy Lijenskij in vercht sen Jumutak terrete Jhuxa dch Zalnay in dcte vigny sitꝰ in longd et latid ꝛc̃ cum oñi iure ꝛcl° ac ambꝯ valibꝯ ꝛcl° Michł pbr ꝛc̃ ꝛcl° Hrcpte Mcchłinijs Nobłibꝯ Nicolao Stanisłao Lehum et Korchłe Germanis de Zalnay Lijenskij ꝑtib; dnoꝫ dcte Jhuxa ꝯtulit ꝛc̃ flor. in. o. ꝛcl° vendidit et ꝛc̃signauit ꝑtim et inbuꝫ

Confirmatio advocatie Lomzen

Anno dñi Wyllelmo ꝛcl° Lxxxx° Octo ffia ꝙrta die pntarū ꝙtòme vrzędu Marie in Lomża stępibus nrē Nobłis Wyssczłaus Loyszbyszky dñus et advocatus Lomzen dñi et Hubti in ꝑpt̃ manib; ꝛcl° ꝛcl° ꝛcl°

In nomine dñi amen Noverint universi presentes et futuri quod ego Stanco Makowic de Abrenicza et Stanislaus Czechonowic de eadem Abrenicza

Anno dñi Mcccc° Octuagesimo octavo die sancti andree apli in Makow predicto dñus vidz Nobilis ac strenuus Anna filia olim alberti de Skrzynicz tenutor vidz provisionis Johannis Skrzany recognovit Quia sibi Nobili Bernardus Comberedsky dotale de castro Skrzynicz se ipsum Paterniche Fero omnibus bonis presentibus Adventuris pignoribus et declarit super hijs debitis et debendis quovis titulo et ad effectum satisfaciat et recepta huiusmodi sua satisfactione dicta Anna de ipsorum Bonis presentibus Adventuris pignoribus et declaracionibus predicti Bernardi et ipsum legitime Quitet se abdicavit Presentes et interpo

Stanco Makowicz
Abrenicza
Stanislaus Czechonowicz
Abrenicza
Cozizmo

Anno dm ic lxxxxo octo ffra quarta in vigilia sancti Nicolai confessoris
vigil in Czechowicz pntibz dmo Jacobo de Kolkino castellano Bernardo de
Chandzino vexillifero Jacobo de wroblewo Suttamicio Nicolao de wroblewo Sub
dapifero Czechowiczkne Johanne de Kamjenkij Tribuno vigilie Nocticr ac
Krzyża dorothea filia olim Nobilis Andree de Cozijczijno Consorte vd Nobilis alb
alberti de Kolkino recognovit Omia sibi Nobilis Johannes de Cozijczijno
Emptd dorothee patrimꝰ gremij Pro omibz Bonis patrnis et matrnis
ipsam gnulgt grenchby et m finaid gnulgt grenchy Realr et rid effectu
satisfecit et recepta Hmdi sua satisfactione pfata dorothea de Hmdi
sue Bonis patrnis et Matrnis ipsam pretaxatis et pretactis Eidem
Johanni patrno suo et ipsis legitimis Omnibz se abrenunciavit perpetue
et inrevocr

Confirmacio preceptoꝝ dammatki

Anno dm millesimo cc lxxxxo octo ffra octaua post
festum Conceptionis Marie virginis celebrate in Czudzky Cheinbus
vtd Nobiles Nicolaus Johannes Dutkowny dorothea et Swantzka
olim vtkj Sigismundj et Andreas Jacobi petri et Martinꝰ Nicolai
alberty Ruberus Johannes et Matheus dambogy de dammatki Exa
inspectum literis preclare memorie dm Johannis dei gra archi
Gnesnen Primatis pape legati vidimus et confirmatorias eiusdem
Gnesnen curie Officialis Nos Sigismundus de Lubrancz Custos
Gnesnen et Officialis Curie eiusdem Gnesnen Ad petic
Nobilium Nicolai Johannis Dutkowny dorothee et Swantzke
olim vtkj Sigismundj et Andree Jacobi petri et Martini Nicolai
alberty Ruberus Johannis et Matthei

Statu Plocen confirmatu Zalyessye

Anno dñi Mcclxxmo quadragesimo octauo quinto decimo die Sabbti in crastino dñe Purificacionis beate Marie virginis. Nos Nicolaus de Dobrzikowo Plocen Johannes de Radzymmo Wladislaus castellanus Gneznen Zawissio de Cmikowicz vexillifer Plocen et marschallus curie Nostre Johannes filius Nicolai de Zalyessye coram nobis et habentes plenam in mandatis per Sandzyslaum filium Jeremie non venientem nec excusantem ut petebat per tabernam ni Sandzyslaus filius Jeremie non venisset nec excusatus fuisset Nos Boguslaus miles de Romotka Judex et Johannes de Zochaczewo dictus Plocen Dignitarum tenor presentium inspecturis Gneznen presentes fecerunt quod dñus noster Sanctissimus Princeps dñus et dñus Johannes dei gracia dux Mazovie Cracovie cum aliis predecessoribus principibus Mazovie tandem veniens Nobilis Matthias de Sandzyslaw personaliter constitutus Salvo racionem dicti dñi ducis Johannis de Zalyessye coram nobis et quemlibet alium Nobilem Johannem filium Nicolai de Zalyessye cum quo ne solveret aut quemquam solvere impediret ultimum tabernam in qua residet Sanctus passus in predictum Zalyessye et omnibus transeuntibus et redeuntibus cum equis et curribus suis per ipsum Sandzyslaum ibidem in Sandzyslaw existentibus et ipsum Johannem et suos ibidem existentes pacifice et quiete permanere et redeuntibus agros campos prata ipsius Johannis quemlibet absque omni impedimento et quolibet retardamento Matthie ad eundem Johannem in presentia dicti dñi ducis personaliter constitutus petit et amittit ipsum et meum Johannem Matthie pure predicebat absque omni impedimento et remota dicti Johannis in dicta taberna ne impedirent quominus exit quod Johannes dictus Matthie ad instantiam Johannis predicti dñi ducis et mei Johannis predicti sigillum nostrum presentibus est appensum Actum et datum in Zalyessye Anno dñi et die supradictis.

Committacio Koszyschewo

Anno dñi Mcc et octuagesimo octauo Honorabilis Nicolaus Rector plebanus de Koszyschewo petens quod parcium actor alias coram patronis suis omnibus iuxta ordinem iuris requisitis debite processisset ad quem quidem actum nullus venit Johannes filius Nicolai de Koszyschewo Gneznen ordinis Sancti Augustini Longum et Latum dixit se in jure non esse debere quia dicit Nicolaus presbiter in causa Nicolai Pauli Jeremie Gneznen pro de eadem Koszyschewo per ipsum Nicolaum ordinis de certum actore plebanum dictum ecclesiam in Koszyschewo Gneznen Longum et Latum dominos omnibus et singulis ut dicit Nicolaus presbiter in causa supradicta de causa committendi iuris et ordinis Nicolaus presbiter et meum

Nus et Gulmen Mnezyko

Anno dñi M°CCCC° Tercio in profesta ffesti Petri ad vincula Hora tercia vel quasi
pauli apli Tesaurus vtr Petrus[sic] Emerepte dñus Johannes Stanco
scholaris Nobilis Jacobi Michaelis de Mezko dedit sibi Constitutum in forma
ymi super Bona ipius tutorie Mezko Ste ipi emit et empti Hincke
sen Kulethmes Hmihdi Conradi Mezko de gnolzt manso Culto et possesso anich
empti hereditario ffratres pro gnolzt Testo dñi Martini confessoris et
Ste Hzydi Curie tenentium dne Hzinnipi per quos deinq Gressus dñi
Blicht ala monete in trid gnitz mittit[sic] soluendo, tenebuntur, Alteri
scribatur in forma ymi

Statio Wyschegradien Resignatio Zaborowo

Anno dñi M°CCCC° tercio fferia quarta an festum Emerami Hora quasi
Glome in Wyschegrad Intibus Omb Slohannis de Radzimo castellani warcz
Zarissow de Smrazicz vexillifer Stoyca Marschalci et Andrea de Radzi
gnewicz dapifer Curie ymi et capitis Slesien Nobilis Albertus et Slohannes
germani de Dessukowo Salum recognouerat Quia vota ipa Bona hereditaria
Zaborowo dicta in tra Zmolicen ffra Mlawam sita in Longd et Latitudinibus
finibus ipis et omnes Emptiones quas habent a Petro patrono ipo debitis cum
omnibus ppinquitatibus ac vtilitatibus vniuersis ad ipsum ffratrem Nicolaum
et nullum nisi Nicolaum ipsum reseruando Nobili Stanislao dicto de
Wyllkowycze pro extunc deliberauit Gressus in medio[sic] vendiderunt et
vsque irrecocabili resignauerat ffratri et mihi Patrem sidemisset ruh ab
omnibus ffratribus ffratrumq et renuit quia in regia Roma no impedire gregno
Et si quod dampnum propter Stanislaum no esset ymo obtinuisset Nobis
et Slohannes ad implorem vbiq[sic] assecuti Stanislaus etc

Statio Wyschegradien Abrenuncio Wolkowo

Anno dñi M°CCCC° tercio in Dominica feria tercia in vigilia Sancte
Barbare virgis Gloge finibus dñe vt e Nudris qr Gosta Katherina
filia olim Nicolai de Vechyrowo Consors Nobilis Nicolai de Wyszborowicz
recognouerat Quia sibi Nobilis Nicolaus de Vechyrowo ipius germani
de finibus Bonis ipius primo acquisitis ffrinquitatibus et Hereditatis Patrum
gnolzt Pertinentibus et infrascriptis Pecunia vsabz et no effectui satisfecit
et recepta Hmihdi sua satisfactione dicti Katherine de ffinibus

Nouerit paternitas ac fraternitas presentium et futurorum quod coram nobis personaliter constitutus Stachko de Ziechanow Wiennis

Stacio Ziechanow Wiennis

Anno domini millesimo ccc lxxxvi feria quinta festo sancti Valentini episcopi et martiris Stachko de Ziechanow Wiennis terre et Gubernator in presencia nostra ac aliorum fidedignorum ad hoc vocatorum et rogatorum personaliter constitutus ad nos accessit petens sibi per nos literam dampsku sibi secundum morem terre Wiennis concedi et dari

tenor presencium talis

Nos Zemek Iudex Gregorius Iurisdictus Zawkrzey recognoscimus quibus expedit universis presentibus et futuris quod coram nobis Stachko de Ziechanow predictus dominus et dominus Kazimirus de gracia Dei rex Polonie etc. et eciam coram aliis plebanis in aliis locis per terram nostram Wiennis requisitus et rogatus venit personaliter constitutus et recognovit se ipsum et heredes suos ac successores suos per presentes obligasse et obligare Stachko de Ziechanow et Kazimiro de Sdrebe filio suo primogenito heredibusque et successoribus eorundem perpetuis temporibus ac eciam promisisse et promittere bona fide quod ipse et heredes sui successores eorundem in villa Sdrebe et in villa Ziechanow ac in villa Kossarzewo et in villa Slydowo alias Zygoszewo de cetero non facient nec facere debent aliquam novam structuram in molendinis suis ibidem in villis predictis nisi tantummodo unum molendinum in villa Ziechanow et unum molendinum in villa Slydowo alias Zygoszewo et unum molendinum in villa Sdrebe predicta. Et si contingat quod aliquis heredum seu successorum predictorum aliquam novam structuram in molendinis predictis facere presumpserit, quod absit, tunc ipse Stachko de Ziechanow et heredes sui successores eorundem ac eciam Kazimirus de Sdrebe filius suus et heredes sui successores eorundem ac eciam omnes et singuli homines in villis predictis Ziechanow, Sdrebe et Slydowo alias Zygoszewo residentes et residentibus quibuscumque locis et bonis ubilibet existentibus, quotiens hoc contigerit, ipsi omnes et singuli homines in villis predictis

tenor tertie lre

Confirmacio Lapsus Modzelize

Anno dm 1ct° Lxxx° Octavo in Czechonow Sabbato post ffm valencium marcizek
pñnaby domꝰ Hanssehw scriptifero plebis et Administratore Sancto de wroblewo Sze
chonien Jacobo de Lissakowo Lomzey Cuiadzyb 1ct Nobilis Johannes Barthe
lomej de Modzelize Venens et habes suos in manibꝰ Regis Lapsus petens Sibi
super gnijs portionꝫ in Modzelize de Consilio dni Conradi Germani nij Cas
tellani nobis humilr supplicauit gnos eius Regis confirmare et in formꝫ Privilegij redigere Cuius Tre tenor sequitur et est talis Corady
Dei gracia dux Mazouie Cuyssie ct Pomeranie Notum facimus tenore presencium omnibus expedit gnatz
uniuersis Quod coram nobis personaliter constitutus Nobilis Andreczek de Modzelize Mathi
as Barthoriasb et Margaretha Vxor ipius ipsorum voluntatibus vnanimes recog
nouerunt Omia bona ipsorum Jure hereditario ipsis spectantes in Modzelize Cracouie in
dicem Czechonowsky sita In longum et latum Cum omnibus et singulis vtilibus
fructibus rensibus emolumentis et gudlz obuencionibus vniuss quibuscunqꝫ nichil
excipiendo in eadem nichil prorsus reseruando in quorumcunqꝫ Bonis Quibus Pleraque
Gracioso in medijs Gressibus infrascripti per decem et octo septimanas obligarunt
et in Regno pro Quibus Plagium ipsum Nobilis Bartholomeus Gebidem Pi vde
ne cederet aut negligeret Quemcunqꝫ Actum Quorumcunqꝫ eius Priuilegium vtili
tatibus ad eius Bartholomei et suos Successores in Regno Omnia quecunqꝫ
et Quibus Plagium et Regno perdet et amittet Ipsemet et nouum Jtem hic
dem Nobilis Margaretha vxor Mathie premissis Consensum et Voluntatem
nostram pro Dotalicio non impediet quouismodo Sed Data gratia Habebit nuptie
tum Jtem premissis Mroczek et eius prefatis pro dorothea filia Et
Potens state non Habentes pace fidemptent qd Bartholomeus premissis non
non impediet quouismodo In cuius Rei Testimonium Sigillum nostrum Presentes
Vanmz Scriptas Et apposuimus Datum et Datum in Nouemmyasto Anno Domini
Mcth Lxxxxo Anno dm Octuagesimo quinto Sabbato Septimo

Comuttacio Colaky

Anno die Loco et Testibus nob Nobilis Bernardus Stanislaus et Thomas
filij Stephani de Colaky Totam suam partem Hereditatis in Colaky Hereditat
in Ogrodzieniec in longum et latum cum omnibus suis Cum omnibus Appendiciis
et Pertinencijs ac omnibus et singulis vtilibus Cursibz et Reuersionibus
Johanni et Bernardo filijs Swiathoslai de Wyrzuchowo pro parte sua
in Wyrzuchowo et Chyrzecz in Certis locis sitis in omnibus suis
et omnibus Appendiciis et Pertinencijs ac omnibus et singulis vtilibus
Cursibz et Reuersionibus Hereditatis Nagrimow in Colaky
Stanislai et Bernardo pro quod Bernardus dictus et Hereditatem sua
terram pro Bona pro Bonis permutauerunt et resignauerunt me Dominum
Appellat et mera cum Cura pro eis omnibus filijs suis parte
terrarum et omnibus Appendiciis et Pertinencijs ab omnibus
quocunqꝫ

Comitatus Thansk

Anno dñi Lxxxxo tercio Rabbo in crastino sancti Petri ad Cathedram nr
Czechonow: presidy dñus Johannes de Radzimino Castellanus Warschowiensis andreas
de Radzeiewize dapifer Pocharzewsky et Capitaneus Plocensis Paulus de Wrzodowo
Pincerna Czechonowsky Nobilis Bassinus de Thansk Cums Plocensis terre
Cuius vicinus suam Noverim penam, super eum quolzt spectans ibidem in Thansk
hereditate in dicto prefatis sancti Longid et Zaremo Cum omn suo Jure
Nobilis ac omnibus Vicinis Nobilis Molendinus agri Nemoribus Ackeriferis Campis Nobilis
Nichil pro se Nobilis Stanislaus de eadem germanus suo pro equali medio
altero Agrorum mansuque Thansky empto, quos medialiter Agrorum Spatium
ipsorum emerat apud Nobilem Johannem Sawaruczsky ade penes Granaries
Chroszewsky iacentes in Thansk hereditate in eodem districtu prefatis sancti
Longid et Zaremo Cum omn suo Jure suo Nobilis ac omnibus Vicinis Nobilis Nemori
bus Ackeriferis agris Molendinus etc Nichil pro se Nobilis Cui additum Rep.
Repagenarum quo supra in Solidis per eundem Stanislaum ipsi Bassino soluend
Thansa Cumitatus Thans pro Thalentis Bona pro Bonis eius meritum dederunt
Cumtaverunt atque pretio et meritum Resignaverunt Pretio et meritum
et Heredem Nobilis Elizabeth Consorti dicti Bassini Cum Inscriptum pro
Nobilis de dotalicio suo consensit

Abrenuncio Krygewize

Anno dñi Lxxxxo iiio in Czechonow die dominica Invocavit proximus
dñus vt Nobilis Barbara filia olim Nobilis Nicolai de Jastrzębiast
Consors Nobilis Stanislai de Krygewize Resignavit Cuius sibi No
bilis Johannes Jacobus Nicolaus et Paulus fratres germani de
Jastrzębiast pro omnibus Bonis primis Maternis Pomeriturbis et deserticiis
super quam devolutis et quolzt devolvendis Iuxta et ad effectum satisfaceret
et recepta Hungari sua satisfactum dicta Barbara de presentibus omnibus Bonis
primis Maternis Pomeriturbis et deserticiis dicti Johannis Jacobi Nicolai
et Pauli germanis suis et quorum Legittimis Cuiusdam se abrenunciavit
pleno et integro

Divisio Karthemky

Anno dñi Lxxxxo tercio in Czechonow Feria Quarta post festum Petri
ad Cathedram presidy dñus vt Magnifici Generosi et Nobilis
Nicolai de Odrowąż Florey Johannes de Radzimino Warschowiensis
Palatinus de Cracovia Warschowiensis Capitaneus Generalis de Cracovia
ejusq Vexillifer Florey et Marschalcus curiales Jacobus de Brzezie
Warschowiensis Nicolaus de Oppinagora Vexillifer Warschowiensis
et Johannes de Rogalthe Nobilis et amicabiles Compositores inter
Nobiles Thomam et Jacobum germanos de Karthemky Omnipotens

dñs Conradꝰ vpotꝰ pzeznny, tenny ny dzeriż Mazome, gdñ ny Prussia
expistenand Sine vacho Repingentazid Rchagendid grossemny ny Polidis
temdy pzemis temporiby obsetbandy inuiolabiż pex pazteb assumpt et gwolity
feredutt ordmaverent pz ny hunc qui szpimaz dwdy Stratty gdy pzato thome
et smo Sunteby legittimis dessit dimissiony pzemis Straczy villa sen Bona
detad Spokuitzkij ny dzem Szamtzezey sitt et Marzmy emny Smrzyronaty
et ombby vzlkie ny dzis Prussie goisdzybus vizt olschewo drożyetolige
Pemszewo Rijalwtzkij dzwirzno emny porcony Czubyżemige Sn longid et
land zt tenny ombg valiby Memoriby Ayellificijs ayellibus cognis ayaledis
zt Nerobo do pnemiato et vpmo Sunteby legitth villa sen Bona deta
Bartzmijzkij ny dzuam Mazonie et ny dzem Czechenowney sitt Sn longid
et land zt tenny ombg valiby zt Nemziby ayellificijs mellibus zt
cognis Ayalendmis Ind addiony tenny Rhagenazid grossezid ny Polidis
per vpm Narobd tidem thome fcta Rdmissiony cessit pzeme et
inturny

Resignacio Zelona

"post fcti thome

Anno dñi zt Lxxxxo "iijo ny Czechenowo ffra terzia punctby domꝰ
zt & Hoglieb et Nobliet Johannes Hzell et Cnrady eid Stramstao olim
albertj et Marzmy Azathie de Zelona zenognouerunt Quod decem
Aanscos suos mesure thunnery inter gramineas agrarissij de Plaszy
Nize Sziebanczzkie et Ailetno iacty super Pzoa Hzdzke ny dzstrictu
Czechenowney sitt Sn longid et land tenny ibi sure sue ac ombby
et singlis valiby zt Nemziby pro se zt Cenerosso Bernardo de thandzmo
vexillifero Czechenowney et vpmis Sunteby Suo dnctis Rhagenis Zelo
ny modijs grossis vendiderunt ac zesignauerunt pzeme et inturny et
Azarthmy filius Mathie fidemissit pareny fidem Bernardo a Jacobo
filiastro suo emy porcony permanid zerepit pro eisdem Romis qs dnny
ad annos discretos pervenit dnus Bernardꝰ pro eisdo Romis nouy debit
magnitatis Rd thant mfrepronm fizmitez teneze ptsi aliqs dam
ptm pzerepit ipe Bernardꝰ ortey aliomy impedimeti ny pnemiath
Romis a prefato Jacobo Hoc dampnd nouy exit vpig Rd meozaij
Azarthmi

Stato Matowich Resignacio Plodowemzy

Anno dñi zt Lxxxxo sterzio ffra Pzda ante thome de Aquino
pontby dñi Barzisschzje de Cmrazerz vexillifero plurey et alior
fidei dignis Jacobo de Wroblewo Andrea Malkowzy Johanne
de Camjenka vizney et Jacobo de Rzyzey vysschegrodzky scribo
mis zt Nobilis Raphael olim Raphaelis de Camjenno ciuis

Czechowicky totam suã Wardam cum gmolzt geerneten Hn et supra
Skodowmeza Hereditte m dictm przasnischty sitt Hn longid et latum
Et tmy om Hnze sue ar ombg et singlis vtilitg Sit Michil pro se
m cass Et Pereniss̃mo Principi dño dñi Johanni Et pro Relagnata
Relagenis grossorũ m medijs grossis Vendidit et resignavit Pretme
et inbreum

Podoszie Resignacio Porcome Mokendm

Anno dñi Et Lxxxxo terrã ffla Reda ante sctj thome de aquino
m Mabow pntibg dñis vt B Noblis Derslaus de Nawadi resignavit
Unã wtam sud Porciowmy Kalendim cum gmolzt spectatem m podoszie
Hereditte m dictm przasnischty sitt Hn longid et latid Et tmy om Hnze
sue Et ar ombg et singlis vtilitg Et Michil pro se m cass Et
pranotata Et Michil pro se ant sms Pnotby m cass premity reservat
Hnris ant dominj Et Generosis Johannis capitt warschowicy et
darzbogiw capitt Lomzey et Tribowo Czechowicy de Podoszie fra
tribg sms pro Nonagnta Relagenis grossorũ m medijs grossis et
pro decimowcy vlnis Hanni Koney tmy ombg et spectantibus
et dexelitt vendidit ar resignavit pretme et inbreum Hnris Hirid
Noblis ar Hogta Katherina filia Noblis Nawissij de Ptrzegonio
consors do dicti Derslai pdcti gstimta Hmit Hnscriptom de sue
dotalicio gsensit et admisit

Otacio Lomzey Resignacio Mansi m Brzozowka

Anno dñi Et Lxxxxo terrã Hn Lomza ffla quarta prolima Hngt festũ
pasche pntibg domib Nawisstkio de Omrazowicz vexillifero Lomz et ayarsal-
lo Johanne de Trosstkimo Judice Dando et Kristkowicza Subjudice
Lomzeybus darzbogio de Podosstie Magro Cracowie Onuchj et Czechowicz
nowicy Johanne Krozel de Kamyonka vicinis Tribunis Et Pcuriss̃
mub dñis dñi Johanne Et Hanusio Notarijs Hmit pretor
sui vsj dutaty mesure Thurunen emy Hanusi medietat agrãrie
Brzozowa imprpetuo a Olsza Orlowo strona Olsza pte granicierum
Kagyenstkie, et alia medietas a granicie Hanskim Olimaschewskij
Halicz pte detxerid Granicierid Kagyenstkie inter Hn et sup
Brzozowka Hedste et in dictm Vansstkich imprpetuo a vertice

presente stimaschemstij sitz. In longd et latd alls prut se me"
pza ehrtaus parte earum Gamirerid kagissenstije ehrkdet tud on"
pze et ibi vnus vadiby dr Nicht pro se et Nobby alij"
charl Johannj et Petro alijs Stanislaj Sebech de Orlewo pro
pratore Pelagenis grossorid vendidit et resignavit ppetue et hereditr

Commutacio Tarnowo

Anno dñi Lxo et tpibus ntis de anno dñi millesimo quadringentesimo Nonagesimo
tercio et Regis Sigismundi ostrolanczen duo omi sancta est plena pdes et coram
eod Sigismundo stans trina mensis dominis sancti stilus personalis ostensis Henricus
ac Nobilis Paulus Dokol de Tarnowo ex una et Andreas Paulus alias Wgimi
germani de alia Tarnowo parte ex altera committentes mtr se mutuo petrum
publice et p expressum recognouerunt cum 2ma nominis Paulus Dokol dict
pstat Andree et Pauli vnus Iugor terre seu agri in et super Comi Tarnowo
sit quam rem eam assecurant et recipiunt ad adeptandum vigilij et quatuor
Iohannis Grossorid in medio grossis ad eand dom ambas empcs vicissitudinibus et
Non emptionis vigilij et vigilij quatuor Iohannis Roman germani Andree
et Pauli mutuo gerentes Petrum sud patrond molendinum in et super Comi
Tarnowo et ffluuio Gorzk iacentem Item domum in Retro ostrolancz sit
ipsi spectantem et pertinentem cum omnibus et singulis empcs utilitatibus
emolumentis Metis impmendarumbus et pigmus ipsi spectantibus
ahey qs aliis rebus et pmissis in dicta Parochia Thalendini quibuscumq
existentibus nominibus Quod omn et singlis pmissis Nomine Iure et dominio
ac pretasse prout sub limitent et possederunt Nomine Pauli Dokol dant
et dederunt vera commutacionis Nomine Iuris pretate dominij et pmissorum
p se et suis ac ibus recipiendo Et precipue Andreas et Paulus dicto
Paulo Dokol in eand Parochia Molendini dant et admittunt libere mtra
missum et mtrobigneum Iuribus qs dederunt et admiserunt dicta p eos mtra
missum debent et obligati sunt eosd bona et mercedes ab omnibus pmissis
et a quibz personis put ad quaz spectat pinet pscripto Nulla
dmi mentis ipm Reverendo Dño vel ipsorum nè limine ipi Nomine Pauli
aliquod dampnum effectu misericordia et plusquam Et mor num pro Andreas
et Paulus in dicto dampno ipm Dokol tenere et mtredere eorumd
dampnum obligamus solvere ad implorum dicti Dokol verbum assercionis
et p eos dampno sic illatis promisserunt Et ne multis obligamb
tremoz expendy grauent nec ulloquin gravibz p maiorj mpre
Cell. hus simplicitz nec grauamine Semplo In primo termino bigni
pemptorum stare et vndre et de Sme mey vendendo totum pars pmissa
se Liberos submiserunt et pmissa dicty Dokol in mscriptis ostium
gratiosum Deputi habuerunt Quor sibi mag Dze ecclie sue pdesse
et pfat Andree et Pauli ecclie

Knotha mtl

Resignacio duorum Mansorum in Plutkij

Anno dm 1r Lxxxo nono In Lomza Sabbto post festa Pasche prūnby dñi Stanisslaw de Imrzaczez vexillifero Plocen et Marszalco Johanne de Chrosstchymo Andree Pauli de Kyssyelnicza Rubstudice Lomzen dicz bogno de Nadosstchyce etc Chronowicz Johanne Cossyel de Kamyonka Vizne Trubinne 1r Veremissimus Primtejus dñs dnx Johannes 1r dnos Mansos mensure Chrinowsky vocatj Inter gzamicz Plutkij et Karwowskij versus gzamicz Kozyowskye et Kikyn skie a vertice prawen Rzestrancz eundo / iacentes / ibidem in Plutkij hereditate super pa" ludme et mexina et in dicto Vizney sitt In longu et Lato 1r cum omi Znacz 1r et ar vnineresib et singlis vtilitatiby Nobilib dicti prat 1r Michil pro se 1r Nobly Ostrowin Kagyenskij de Chynkij pro Rex Rzagenib gross in medijs grossis vendidit et resignauit Ipsme et inperp exceptis Melkiorius que pro se dñs dnx reservavit Et si quid ibid de dictam vltra ysatus dnos Kagyensse post certas emensuzatum excrescerit Ecclie mlte Gnezdi Super" excrescentiab ate Obijtkij quantumcuz de eisdem resultaverit emendi apud dom Primtpe Gubebit facultatem preter dtm Ostrowin Kagyenskij

Dolmetur Notid et Gnezdi sex Rzagenab gne ego Vizthowskij rensido ad Chezanzid de mandato Primtpis deportavi

Stan vizney duo Mansi & merice

Anno dm 1r Lxxxo secundo In Vizna Affa Kzia post Conductu Paschy proxima Chūnby dñs Stanisslao de Imrzaczez vexillifero Plocen et Marszalco Joseph de Kyssyelnicza Andree Johanne de Sedzibne Rubstudice Nehemie Cozek de Kamyonky Strubinne Vizneyb 1r Veremissimy dñs dnx Johannes 1r dnos Mansos mezine seu Kozze mensure Chrinowsky vocatj Qui iacet intripido a Chzamce Anglaxj Koghinska prenib Chzamcib seu parietibus Romen ecclesie et coem Kagyenskie eundo versus Chzamcib Cossakij prout se mensura extendit in dicto Vizney sitt In Longu et Lato 1r cum omi Znacz 1r et omnly vtilitby 1r Michil pro se 1r Nobliby Andree et Johannis olim Tarnissij de Cozithowo pro Octo gnamoz Rzagenib Ostrowin medijs ex vendidit et resignauit Ipsme et inperp et Hynczk Mansos p medm tenebit et possidebunt imppetuo

Dolmetur Notid et Hnigdi gnatuor Rzagenab gnab ego Vizthowskij in Chezanzid deportavi

Resignacio Mo" lendini Mansos" /

L. C

Anno dm̃ 1ı Lxxxo iijo In vigna ffca quarta ante Sctm adalberti
pntibg dñis vt̃ p Prowidus Stanizlaj Zyerzsky Molendinator de Wansossche
recognouit Quia Molendinu suũ sup ffluuiu vissa nfremis emit Molendi
nord Wansossche intentu ipe Wansossche sitt In longd et Lard cũ
omi suo 1ı ar ombg et singlis virgis 1ı Michis ffe 1ı
Prowidus Stanislaus et Johannis gezmanis de dicht Sroo quadraginta
et quatuor Rfagenis grossen m medie grossi vendidit et resignauit
ffetne et inbuum et patrem ipius fidemssit pro Bonore suo Amen
Que uob Amen discordi hñt qd hmodi Insertpcm non infrigit
vsi aliqd dampnd omni cuiusq impedimenti Precipimt hoc dam
non esse determinu Stanislaj et Johannis. Ad Memoriale ipsi

Advocatia In Candzorowo

Anno die Loco testibus vt̃ p Prowidus Azichard vicy Johañis chro
nicy advocati de Candzorowo recognouit Quia totã suã Advocatiam quatuor
Mansos mensure Thuringy in se ganckeny. ibid in Candzorowo Villa de
tali in dicto Wansossche sitt In Longd et Lard cum omi Sure
suo 1ı ar ombg et singlis virgis ibidem 1ı Michis ffe 1ı
Prowidus Stanislaus et Johannis gezmanis de dicht Sroo quadraginta
et quatuor Rfagenis grossen m medie grossi vendidit et resignauit
ffetne et inbuum et patrem ipius fidemssit pro Bonore suo Amen
que uob Amen discordi hñt qd hmodi Insertpcm non infrigit
vsi aliqd dampnd omni cuiusq impedimenti Precipimt hoc dam
non esse determinu Stanislaj et Johannis. Ad Memoriale ipsi

Stato Lomzen
Commutatio Kielczewo

Anno dm̃ 1ı Lxxxo Decimo In Lomza ffa quarta in crastino Sctm
adalberti pntibg dñis vt̃ p Ex registro Judicij Colmey de anno dñi millesimo
quadringentesimo octuagesimo facta est dñe Principi plena fides et coram
eod Judicio ffa quinta die Dominica Jubilate ad presentes egregios Nobiles
Virbamos Lanczemos Bartholomeo et Paulus Heredes de Rhidzimo Rona
et Stanislaus Wenceslai de Kielczewo qualiter pntibg Commutarunt Bonorum
quod fecerunt inter se bona voluntate recognouerunt, Dicunt Quia ipi
Nobiles ab ipo Stanislao modo Commutatorib totam ipsius Partem quã
habet in obidzmo Heredite in dicto Nowogrodzy sitt In Longd et Lan
cum omi Sure 1ı ar ombg et singlis virgis 1ı Michis sue 1ı in
eod pro ipo excipiendo et aquis pomeriis 1ı excepcmt Quã tenet
Hze et possidere Sciut ffetne et inbuum Sure de Stanislaus modo
emptõ Commutatõe ab ipis Nobilibg recepit quinq mansos mensure thuring
in Kielczewo Heredite et in dicto Nowogrodzy penes gramineã dominicalem

vsqz ad vizanthia sitꝫ in longd et latd ꝛr dmy omd Jnze ꝛr ac
omnibꝰ et singlis valdg fructibꝰ vtilitatibꝰ ꝛr Nichil Jnde mihi
pro se exigendo Quod tenebit habebit et possidebit ꝑpetue et inhtanr
Qui Nobles vrbanus Laurencius et Bartholomeꝰ fidemissorꝫ hanr
dominarum tlis sitꝫ Qꝫ Nobilis Paulus ꝑpotd germanus qm apud
libard non fuit nec infringet sub vadio Triginta Rhaynenard gꝫn
mi medios grossi Quo dimissi sut statuer adhuc cum festum Jnuisitio-
nis dicte gldne virgis marie proxim pro Otrara Jnra Otarora Norogro
diay et ꝑsentarent dnor dominarum sub eod vadio et hinc hodie
date ꝑmissi ꝑfati Nobiles vrbanus Bartholomeus et Laurencius ꝑfate ꝑsti
palid recognorꝫ Quo vlo Jnterim Nobilis dnus Ludouicus germanus
ꝑpotd patrend gne ipsis ab zacho dnio plurimꝫ est dmtrxat
ibid in Kyskezeno et nec in obidzino videlz Otrumstuo incpta
structa inter se minime habitud causa emsd dominarum tid omiꝫ
et singlis vtilitatibꝰ ꝑmissis et declarat addiderunt et ꝑmisit
sibi eisd resignant ꝑfatus et inhtanr

Affixit dnus Jnuilegio
Jacobꝰ Leuensdorf pro vtraq
Pk Polnorum Notꝛ

Otara Dibla

Anno dni ꝛr Lxxxo tercio ffer quinta ꝑx die Pth ayacij hora
in Lomza pnalis dnus ꝛr ꝑ Processum dnus dnus Johannes ꝛr
decem Mansos mensure Chelmensis tunc penes Gamicz olim tresto-
ꝓris de Campa Palatini Cracouien Jn et sup Otara dibla alias
gnos gnid ayacium de Orbitowa / ab olim dnis dnis Kazimiro Epo
Cracouien habitis Jn tra vzury sit Jn longd et Lard tid emi
Jnra ꝛr ac vnus et singlis vtilitatibꝰ ꝛr Recepit Nobilis
Nobis Matthie Lanck oppidano vanscensckien pro tantum ffle-
nis vngarcksbus ꝓnꝛi auri et iuste ponder vendidit et
resignauit ꝑfatus et interim et ꝑsentes ꝑfatus dnus Joannes
Johannes dnus Mazouie vlr Matthie Lanck addidit duos mansos
vzatos sup flumi Lek vna ꝑzata Martini Sokol et vna
ꝑzata Johannis Lyssk Castellani vzury Jaroty et vtraq ꝑ
flumi dibla / et resignauit cessitq; ꝑfatus Petrus communis

Stacio Czechon dmpo Mlevo

Anno dñi Millesimo quadrm^mo Nonagesimo tercio prima dcta precium
post dcti dñi Stanislai Passionis in Czechon Presentibus dñis Nicolao de
Targowize Judice Bernardo et Czandzono Czechon Jacobo et Bolimiro Lemzen
vegilibus Pauulo et nicolao Suramiensi et Jacobo de podegrodzie Cu
bino Czechogenensibus &c Ibi Stacio Judex Czechonensis carta est nobis
plena fidei et cred nob Judicio ffacta qualis fuit dcta ffratrum in Czechon
Anno dñi Millesimo quadringentesimo nonagesimo tercio Presentibus Stanislao
Stanislaui de Czandzewo Mathia Czepiz Jacobi Swarchocini et Melcze
et Jurchani de Krakowo tanquam discretis et amicabilib^s Spectatorib^s dcte Stacie
Stanislaui Czona ptis adhuc Mathie et Melcze et Jacobi Swarchocini
nobis Jacobus Czechonensis et altera ptis nob retroactis temporib^s
Stanislaus Jacobi Swarchocini Jacobi Swarchocini Jacobi Swarchocini
vxor Jnatthias medietatem Stanislai Swarchocini Jacobi et Stanislai et eandem
medietatem Spectat vendere et impignorare in jnfrascriptis Jacobus et fuerit necessitatis et
Antiquum Jacobi non dimittit Swarchocini Czechonensis Jacobi Jacobi antiquum nobis Melcze
et nunc super Czechonensis nobis Jniungebant post molendinum et medietatem medy
nos a Krakow cum Jacobo et Stanislao Jacobi Jacobi Swarchocini Jacobi
et pro nobis Jn Jacobi Swarchocini Jacobi Jacobi Swarchocini Jacobi Jacobi Swarchocini
ad emit Jacobi Swarchocini Jacobi Jacobi Swarchocini Jacobi Swarchocini Jacobi Swarchocini
Jacobi Swarchocini Jacobi Swarchocini

Omnis Nassirowo

Anno dñi lxxo et testibus vtis Ruppo et Nobli Johanne
de Nassirowo Subdapifer Czethanensis et Vna et Nobli aug
ffelicis et Petrus filij Nandi de Nassirowo partibz et altera
diuisionem petendo ut ipse fetam pro bonis hereditariis deuolute
et sue ipsi deuolute post olim Venlaz Aygen Stany de Nassi-
rowo Tancmund de Varschowicz inc hnt mod recognouit
quo omia bona immobilia hereditaria ut se p medid diuisert
sin bonis possessionatis dczt et pdcis in hereditatibz Nassiro-
wo Bostchkowo et Schimoschacz ac in Vaglenicza molendin
In Cmera cui Johanni dapifero antiqua arca esse solet
cum alba stupa et nigra et cum palato penes fenestrum
cum Pistorio et Camera de eod Pistorio Equisterium cui adhe
attinerys Braseriu cum Stabulo Ipsius mediet vlore ads
Brodzij orti et pomerij ecc mediet et loco p ecclesiam
perrotcu. ads Velgonij cui cui conjuncta Stabulis. In
Augustino ffelicis et Petro essit arca nova in Nassirowo
viz domus Iwona cum celario et granario penes astodium
et Plebanija mediet orti de fine a villa Vlgon ad
Campos ad pstinad et ad villam tam magne quietis
est et Johannes Subdapifer hzt In bonis Nassirowo
pmouiatz Hedz Cupdapifer dzt habet cui manssum
possessionatu ubi mediet et ortum est villa et hedith
Augustij ffelicis et Petrus ecc ubi mediem in Schimoschacz
possessionatu que olim Vaglas ayatinis tam q Spatarius
corui emit a Stolze de Schimoschacz duo ecc nobilium
in Vaglenicza et Nassirowo. ut se p medid diuisim
tenet dzt in ffelicis Petrca Augi cui scribz fidemssed
pard pi Johannis Subdapifer pro ayathia germano suo
hz hab diuisam ut dzt insequit, sed ffelicis fratribz
tenet,

Subremichaco Gutkowzewo

Anno dñi Millesimo cc lxxxtwo ffria secda proxima ante
dcm Zophie pntibz Omit nte Nobli Margarethe plia olim
Nobli Pauli de Gutkowzewo ex pte Nobli Hyeronimi Stij de
Lanijarga Spatarij recogn quia ei Nobli Johanne Stanislai
et Stanislao germanis ipsius de Gutkowzewo p ambos Comites pro
pmigntatibz et dcis suis ipam Arsulam et quelz decimas
Sicalz et ad effectu datisfaciendi et excepta Hung de datisfaction
dicte Margarethe de ipsius omibz Comiti Petro Stanislao Hung bz
et dcis dicti Stanislai Stanislai et Nicolai germanis suis ffratribz
dimittendis pe abremdetur ffelicis et meum

Stacio Plozen dicti testibz interfuit

Abrenunciacio Grodzanowo

Anno dñi M°CC°LXXX°VI° feria 6ta proxima post festum sce Trinitatis ptibus dñis mgrō Nobilis Katherina filia olim Nobilis Johannis Lasczkowski de Grodzanowo, assors Stephi de Grzawno Subdapifer Costrinen palat recognouit 2nia Et Nobilis Johannes Germanus ipius debitis pro omnibus bonis suis paternis et maternis ipam quoltz grauaminibus ac petitionibus satisfecit realit et cum effectu Et recepta sua satisfactione et contentatione p pfatum Johannē sibi facta Katherina phibita de hmōi patrimonio et matrimonio sup ipam dezolutis et quoltz denoluendis ipo Johanni suo Germano et eius legittimis successoribus se Abrenunciauit pfatis et inscripsit

Comutacio Smijedzonowo

Anno dñi M°CC°LXXX°VI° infrascriptis fferia 3cia in crastino sce Trinitatis Nobilis Nicolaus Scheb de Koszischewo Splebay iuribus palatij recognouit 2nia mediante Nobilesque fratribus sibi et dimissis pfatis ressit dicte Smijedzonowo in detrimento Splorey sce Cum omnibus pmissis tabb Sm Longum et latum cum omnibus suis finibus pretate et dominio ac omnibus et singulis vtilitatibus Rasis Scheberch nouis et veteribus arcubus edificijs vineriis Molendinis et ecis in eadem mechte dicte ville Smijedzonowo reseruando Nobili Zemak Paulo de Koszischewo Germano suo pro uno manso in Sarnatzky predicte in eod distrctu sit cum omnibus suis et vtilitatibus vnius cum addicijs circumcirca ffluentibus Vnyarenalibus Spuri arui et nisti pondere Sm Nicolao et eiusdē Spaulo fratri Scona Spra bonis Terris pro Tra agrorum pro agro remutauit et vice versa Irrenocabili pacto et inuiolabili Et ranga remutationis resignauit Presentibus Nicolao de Dobrzitkowo Castellano Splocen Marcho de Bolimino Mnogowo de Cruszko Kazanscien Warschowen Czechowsky Castellano Zarosschio de Cumradzicz Scepellico Splocen et agarsalco eiusdē Marcho de Lagchowo Surrameraio Splocen Nicolao de Crukupky Tribuno Splocen Boguslao de Nowotki Iudice Splocen Stephano de Zolczino Subiudice Splocen Stanislao de Zolczino Subpincerna Splocen Cunctis.

Donacio karthuzeszky potrutky

Sub mediocri sigillo

Anno dñi M°CC°LXXX°VI° feria quarta in vigilia Exaltacionis pfate constituti Benesz Thomas Karthuzeszky de Potrutky Coram Venerabili dño Nicolao de Spina vna cum fratribus Nicolao Benedicto et Nobili Katherine filiis eiusdem Nuncium Scultetum Nicolaum de Cruszko Castellanum Kazanscien consortij sui legittimum Nauigerum et quadraginta grossos Thuronenses nigricantes Spuri auri et nisti ponderis Sm et super bonis hereditarijs vtraq Potrutky et Dwieszky iure hzt in tenuta dñi Benedicti zawrzezy et super medietate eiusdem Benedicti et Nicolai in futurum quolibet requirendos eisdem omnibus vtilibus fructibus prouentibus reddditibus et seruitijs eisdem incumbentibus et obuenturis quatenus emergere quibuscunq; vocatis nomine dñi Spine in Spiritu bonis hereditarijs vtraq Potrutky et Dwieszky tenentibus. Nouum in Dwieszky iure bona Dwieszky sunt in tenuta dñi predicti Thome / et super medietate bonorum requirendorum Petrutkensibus et in futurum quolibet Petrutkensi nomine Scultetiam ville Wyszowiczi sunt et insuper in essen

Confirmacio Tarwoschek

Anno loco et tesibus vt sup̄ ffra Dermuda mfra Ortamab Torzyscepi
Nobilis ar honesta agargaretha consorb olim Stephani Trampka
de Lutoschino Lona rum filiab sub Dcho Alberto Laurencio
et Tolkamme derbis dcta Lutoschina Tenenb et Habenb sub
in manibus Iram lapsus ffcm sibi sup̄ bona Tarwoschek
seruicium nō venatam nō corruptam ꝛ domin. Dominica
supplicauit / quatnꝰ pbō eand & tanqa Zagis ffcm affinat
roborat et in Cyrillum manib impta terre dsuetudīe redige
dignaret tmg tue tenor pgmitur talis. Nos Bogislaus
Nwarosti de Komotka Judex et Jochannes de Zolczino Scabi
plozen Significamꝰ tenoꝛe pntium tam pntibus qm futuris
Harum Notam hitoriis quibus ffrdia geneal Vniuſis Quo
dam in Judicio Serenissimi Dñi nr̄i dñi et dñi Johannis
dbigra dei Mazowie Russie ꝛ Cum retro fidedignis
psidebamꝰ Judicatus Vbi Cum venies Nobilis Stanislaus
Cholewa de Tarwoschek ꝓponebat ostendo pacta Zrogat
Quia tenebat Quadraginta et septē Sexagē grossoꝝ in solut
mig orto grossis Nobili agazarethe Consorti olim Stephani
Trampka de Lutoschino / nerno Dpetro Alberto Laurēd et Zofi
filiab sub de quib solucnd Cū quatuoꝝ septimanis Cū Capit
qrto nō solut / aut plus negligat ffotum mechtem cum
bonorum suorum hereditariorum et medietē vnius Lacus cū tzco
merpredo la Szopa ad viam Skyelska et orto Thome ad
vnū spectant ibid in Tarwoschek hereditat et ꝯ descriptū
ploren sit In Longum et Latum cum omi Jure et dominio ac
ffecte et omnib suis qꝫ Olsli bg ffrenthbg Redditzbg Sore-
methbg Tenczbg tmolumet ꝓ / et obuenerunt ar ere / agris
Campis Stagnis Siluis Gaijs Boscis Rubeta Indaginibg
Lacubus Pyscinis aquis et earum decursibg molendinis eoꝝ
qꝫ tmolumet ꝓ generaliter Vniuſis Notis presentes in cadem
posse pernint ad eosd Margarethaꝫ petentes
Albertum Laurencium et Zofiam in pnominata quadragenta
Septē Sexagē mig orto grossis Quarterum ꝓceptum pdct et
admittet ffcm et mercem Quamq Stanislaꝰ ab Olena ar
Barbara sororibg ar barbara ejusdē una et Stanislaus
andreas de Tarwoschek Archiuicarij a Pyzdrensis et Kathe
rina sororibus suis bkeꝫ margarethe et filiab suis ꝓpriis
patrem fidemisserunt ar ab omnibg mercatoribg Cur qꝫ in pa
pozonis medie dctorum bonoꝝ no improdienter / als essꝫ dam
Stanislaꝰ Cholewa et Stanislaus ar andreas Archiuicarij ab suis
Margarethe et filiis suis Dcis asserunt Quamq margaretha
cum Stanislao pro omnibus debitis ar debitis omnibg rebus in
Tarwoschek ar pro dote recad non dat ꝓpter Cum
rei testimonium Sigilla nra presentib sunt Subappensa Actū et datū
in Plocz Anno dñi Millesimo Cctuagesimo octuagesimo septimo. Quarto proximo die beati Mathie

Stato Wyschegradien
Vrndici medyalteri magi cauthi

Anno dñi Millesimo quadringentesimo nonagesimo tercio [illegible] proxima ipso die Sancti Procopy in wyschegrad Prthibus dñi Nicolai de dobrzikowo Castellani Plosen Nicolai de Skamno wyschegrad locumtenentis et Lassotzino Zaworzi Ludmirzi camano de Mrzedzino Jakubowice wyschegradien Decanissimi primipo anno dñi Sexto [illegible] madii mensis Schulmen fuit Sancti Lyradzke in eodem vizneri sub pena vecy Guthy [illegible] et medium pecus gramici Lygrewskye in Borzyslaw ad vyschegrady se extendent Schalia pte desmajorem Mazo et Sancti medyalteri Sancti Nicolai et Sancti Sancti Sancti

Stacio in Nowemmyasthe
Confirmacio Zaborowye

Anno dñi Millesimo quadringentesimo nonagesimo tercio [illegible] proxima post Sancte Lucie virginis in Wyschegrad Nowemmyasthe Prthibus dominis Nicolao de Crosno Castellano Nazarien Zaworzi de Lubrzesz Vexillifero Johanne de Laschewo Camerario ploren et Andrea de Radzinegewo Capitaneo Czechagemien Nobilibus Andreas et Johannes de Zaborowo fratribus et Nepotibus suis in manibus Curie Regie resignarunt eisdem super bona Zaborowski sequestrata non divisata non partita et dñio Jeremye supplicarunt. Vnde ipsi eandem et omnia Capitula Regalia confirmari Roborari et in Regestrum mandari fecerunt Jurisditione sue redigi dignabitur. Cuius tenor sequitur talis Johannes dei gra dux Mazovie Russie et Sigismundus eadem gra [illegible] Nouerint universi presentes generalis vocandis Quod nos [illegible] in Judicio Coram nobis Jeremye dñi et dñi Johannis dei gra duc. Mazovie Russie et Cum vtrique fidedigne gestorum Judicium Tandem veniens Nobilis ac honesta Alexandra Consors Nobilis Spanli Sokol de Thorzewo vnus Statuum volentes palam Cognoscunt Quia tota sua porcio qe vbis habet post obitum prefati Johannis et matris Swoyatkkam vnius de districtu Wyschegradien sunt se sita pario in Longa et lata in suis limitibus et granicies Cum omnibus Sprzyatkoby et Deluty et cum omnibus et singulis Schlitzkoby Cumpby Strzemkoby Agris pratis Silvis Rubetis Pascuis Aquis et obuentionibus quibuscumque nichilus minus ad dictam portionem Strzemkoby nil Juris aut dominii pro se in eadem patrony reseruando in orto Teutonicali Cracouiensi quod in medio quod dimidium ad dictam orto Sexlinos vocatur et in effectu mandat Nobilibus Andree et Johanni de Zaborowo germanis suis Casu quo ad hec Strzemky dictam portionem non exercuit ad [illegible] Cum inclusis Sexlinis vsque ad [illegible]

299.

Et in cuius rei testimonium presentibus sigillum meum duximus apponendum Datum et actum in Slawenczyno anno domini millesimo ccc lxxx tercio feria quinta proxima post festum Assumpcionis beate Marie virginis gloriose

Item Slawenczyno

Nos Johannes dei gracia Episcopus Wladislauiensis Notum facimus tenore presencium quibus expedit universis quod cum Nicolaus Wlodkonis de Slawenczyno coram nobis personaliter constitutus quandam peciam terre arabilis in villa Slawenczyno predicta iacentem quam ipse a Stanislao Wlodkonis de Slawenczyno emerat et comparauerat pro certa pecunie quantitate sibi plene persoluta et numerata Nobili Barbare filie olim Stephani de Slawenczyno vxori Nobilis Caroli de Zaprzenthie pro certa pecunie quantitate sibi plene persoluta et numerata Nobili Barbare filie olim Stephani de Slawenczyno vxori Nobilis Caroli de Zaprzenthie pro certa pecunie quantitate sibi plene persoluta et numerata

Item Slawenczyno

Nos Johannes dei gracia Episcopus Wladislauiensis Notum facimus tenore presencium quibus expedit universis quod cum Nicolaus Wlodkonis de Slawenczyno coram nobis personaliter constitutus quandam peciam terre arabilis in villa Slawenczyno predicta iacentem quam ipse a Stanislao Wlodkonis de Slawenczyno emerat et comparauerat

Stato Lomzen

Confirmatio Lapidis Wylewo

Anno domini a gelkurgunchzweinzigsimo tercio [illegible] Lomzka Habbito pgt
ffraterny progimo Pinchny Lomes dohanne d Cruschine Caste
llane Varschowen dohannes d Croschine Judex Lomzen Jambo
d Krzizan Versegradwsky et Johannes d Tannyenky Vicedus
tarbunus Nobiles Johannes et Jmen Gnam d agelgrewo de
mus et habent jus in manby Wann lapidis Wylewo super
vum manyny in bony agelgrewo primente et terminato ad rempa
et dende principi supplementi quod est cauk ex in lapidis Wylewo
reperimus roborat et in manus privilegia redigi dignarent Tenq
lre tenor sequitur talis Johannes Dei gracia Rex Polonie
ssis et Sigismundus terre Patrum quibus spedit nostris Cum
tis Regis Judicy in Lomzen fuit ostensum et exhibitum fuit de ano
dom agilleo Cracouie Septimogesimo Octauo fferia Secunda in Lomza
Cracouie Sancti agathy apti et Cracouie Coram vob nobis personal
constitutus Nobilis Paczoslaus filius Stanislay de agelgrewo ppsens
presentem volumine palam exposuit Cum tenetur dictus Dzierzek
grossorum in medio de Zabelubey Johannes et Jmen vpsius patrueles
de eadem ppte Hur per dictum et Orto septimogesimo octauo Jdem ad tpus
predictum non solum, aut soluit quemquam negligens Ex hinc venit
mansum vpsius patruorum inuasit Exhinc Jdem de agelgrewo in despec
Lomzen Per Stanislaum scil. in lempam et latus Cum omnibus
suis Ac omnibus et singulis Vbitatibus. Fenglebus Zabelubus Pascuis
rupibus Cmolumentis et obuencionibus quibuscumque ad ipsum mansum
mumpertum Quidquid mei Pertinet et dominij pro se reseruando in vsuru
predet et Nullus Pertine et nomen Jd mansi rei testimonij Sigillum
eorum medium presentibus est appensum Actum et datum in Lomza fferia
Secunda in Crastino Sancti agathy Anno domini agellimo quadrin
Septimogesimo Octauo

Vendicio Portionis dzierzgy als Zarkowsczi

Anno loco et Tesdbus ffra tua volumus ipsum medium
in Lomza Nob Katherina nupta Jacobi portionis Patrimonij
de dzierzgy Consors Nobis dicti dzierzek jure hereditario
ffrenckel Stanislai palatini Vbi Vbi Frenckel
Alo Zarkowsczi

Stano Makowien

Stano Czechonowicz Conarzewo

Anno dom Agllmo quadringmo nonagesimo octavo feria secunda Vigilia
Agnetis virginis In Czechon Pribislaus dominus Castellanus de Schlochow
plebanus Johannes de Gradzino vicesgerens Jacobi et Sebastianus Cze
chonowicz Castellanus Joannes de Conradzicz plebanus et Barnabas
de Chandzino Czechon vicesplebanus ac Paulus et Wenceslaus Summerow
Czechon tesaurius ac Ludwicus Slawek de Conarzewo omnes de dicto
castro Czechon heim sun hereditarios motus et motas guerras quas
habent in Conarzewo hereditate in districtu Czechon sibi mutuo
et Cast ac Cunz vicinos et singulos videlicet ac Ludwicus Agnetis
Ludwicus Agnetis et Slawkonis filios ultra Martinum de Conarzewo
suos nepotes per dominos Regis ac nobiles Regni vicinos
et reassumentes pacem et amorem Ceterum Joannes plebanus
dicit se nunquam cum Agnete et Slawkone Jure Castrum
super eos heim Conarzewo debet dominus per vos ac Cast et
quatuor mansos molendinum et possessiones solum duo pleno tenentur ac
Hereditates alias ut in pena trium marcarum [illegible] Pta cop

Confirmacio Electi Recepcio

Anno loco et tempore Vts Sabbato Cantate festum celebrantes
Simonis et Jude Apostolorum primo Nobilis Stanislaus Slawek
Matheus Stanislaus Sambrosch et Henricus olim Jacobi Stephanus filij
Matthias Abrahamus Jacobus de Chotelsky Cracovien diocesis literatus
Vratislavien Germanus domini Conradi Ducis Mazovie
Cancellarius et Sigillo Andree Germanus Vratislavien publicus
Ducis Boleslai Ducis Mazovie filius Cracovie Cracovien nostri
Cazemi committitur super medio mansi mensure Culmen
in Chotelsky per vos Stanislaum et Cancellarium Vratislavien
Virginia Annoris ambo clapsis sed obligandum Petrus
magna terre Stephanus Petrus et eius confratres.
et Sigillo manoris roborata. Et Simon quia sed terre
vo ad Dominum Equitem et est talis Conradi de Gra
Ducis Mazovie Stanislaus et Hyacinthus Cracovien Virginia
quibus Chotelsky Cracovien Simon Cracovien alias nob
Stephanus Casimirus Nobilis Ludwicus de Chotelsky
quia Cracovien Volumus valde Virginia quia medius
Chanseo quia medius Culmen sunt portus Stanislaus
sui in Chotelsky Cracovien in dicto Chotelsky sit in Conarzewo
et Cand Cracovien et singulos Vicinitatis Stanislaus

Statuta plocen

Confirmacõ sup ayedicte magĩ Czolkowo

Anno dñi Millesimo Quadringentesimo Octuagesimo tercio
in Plozsko Sabbto proximo ante festum sancte Katherine virg
et mr̃is glorie Nobilibus domĩs Nicolao de Dobrzykowo
Plocen Nicolao de Kolimino Czerhonowien Castellanis Czerscho
de Chmurazez Vexillifero Plocen et Marsalco Curie et Sandk
de Kosmaizewo Capitaneo Plocen Nobilibus Nicolao de Sandetko
ayalpa de Sandkowo Comitib et Habentib sub ip mambu leuan lapsu
Vestim sibi sup bona alis ayagna Czolkowo medietatem Czmelem vocat
Ornatow nõ obstantib. nr̃ ip aliqua vbi suppletum domino Primicerio
Humilit supplicabat Quibus sibi tactis et tacta lapsu Vestim assumpt
Vobeare et in Sigillum meum ipsa Ne obstantibus vtilius dignet
Cuius tenor de vo ad Verbum sequitur et est talis Nos Bogu
slaus Mszczonowsky de Dobra Nowaka Andreas Johannes de Zolthowo
Sandek Plocen Significamus tenore presentium vniuersis quibus
Quod constitutus coram nobis in Curia nostra Nobilis Andreas
Dubieszkowsky de Kadzanowo Vxor sua Constituta pariter Progenitor Cuia
cunctis Nobilis Nicolaus ayalpa de Sandkowo dotalicium ad medie
Castagenam grossos in solidis solui Quibus quidem duobus ad medie
Castagenis grossorum Cracouiensium weghtu bonos vngaros Czolkowo

Stacio in Nowemmarkto
Confirmacio portoris in Bolanczmo

Confirmacõ Priuilegij porad̃ in corithowo alß Rutkowo

Anno, loco et testibꝰ vtsupra ffactum
Festi sancti Stephani protomartiris Nobiles Stanislaus et Nicolaus
fratres olim Bronissij filij de Corithowo alß Skutzky Decrety
et Hereditatis literas in manibus Priuilegium infrascriptum Sigillo felicis
recordacionis Domini Premislai ducis Cracouiensis
Nouimerkt. patrem nostrum datum nobis vigore cuius nos in
alios pro tunc possessores bonorum predictorum in
in Corithowo alß Skutzky nostris hereditatibus
Item presentem Priuilegium vna nobiscum
in Originali minime
Kmor a vobis ad vnum scopum
Stanislaus de Grad dux Cracouie Premislaus Dei gracia Nob
Lancicie Cuiauie Kosmicq Plocensis dux et Heres Regni
Ad vniuersorum tam presentium quam futurorum noticiam
Nobilium quod Nobiles viri Bronislaus et Nazborius
filius Wssebori de Grad de Corithowo alß Rutkowo
et de Lutkowierzimo ab eisdem
vt quod gratiam dignarentur
Vos nos Lancicie Cuiauie
quos Sandiuogius
Cracouiensis
Subiectionum et Obligationum
vt dicti Nobiles
Supplicarunt
Wssebori
habuerunt
Stanislaus

In Rudkowo Radlicz pdicti et ipos Swiątosław et Sowezk cum
[illegible] Ozanno Sturchano dokeslawo Przybisławum et Bogusławo
Kmyte obligando Ide oram Sudimby Kmiszyc fratrum ipi Stro-
misław Kendziw et Zygnatu cum[illegible] mendato Stromisław et
ipis legittimis Omissoby Sthomanny Katsramy et Prchno
Herbus mwzyanus ad emby emsk medietat Rudkowo Radlicz
pdicte Wchitaby Kenssby Strutkby Skodzitby Synchby agr
prast Pasmis Kubete agrzicz Solnis Skowicz agrlichmis
kamby physnis Otnynis palundby Agnis et eazy Kmesibus
agrlendinis ac ad rehs alias vsufructby Quadmoch me-
morati Swiątosławus ad sowolby sub sepremmatt di-
midiez sex pozna Radlicz supdicti sus hyby kembant
et possidebant Slugit ex Kmesz. d Kmiz pudty ubich
Zesznay Schuk cum ipis Stromisły pozna sex Kmi
ditab Radlicz pdicte. ip sus meth Gramoth et limitby
dimosatur sed dyuisa et limitata p ipis Stromisław et
ipis legittimis Radlicz pmissatd potrem in Rudkowo pdicta
Wchie kendzan Radlicz Skrzedam Chrzudd et pacifice
possidend Tenimtunda Kemerard obligadam dumdt
in pace ad ip tste et p Radplanto volumt ipis libe
remittenda Strad tang[illegible] Kmesz mul volumt
et dissensu Quaz testimonio Kaz quiby mei Sigillum
et appsu Actu et datu in Splotzko Affad Kremsa
in Quasimo Kyrsmarz Anno dni [illegible] quingen
gillemo Quadrageksimo quarto Pudhby Nobilib Andrea Ca-
stellano Paulo Vrgilliter Notario Judice Albato
Quadrid Agrozarie Tazer Splotzey et alib Vir
tam ho Cunie et Canonic ecclie Collegiat
in Splotzko p cuy manus pub primlegiu d datum Nob
vnigz Judeo et ausultibo hstand primlegiu in nullo
sui[illegible] Nobilid Stanislai et Nicolai fratrum pdi
tomby tenuz pssit et Statum ossumb Parthmach
pstatu primlegiu confirmamy Skahsramy et appbat
pdictos absque vobis Wchie frmtz

Sollmodt
no[illegible]

Agnischew abzcuuto

Anno dom et testibus subscriptis Herm Jeremia an Nativitatis
m progma Nobilis katherina filia olim Ewsti Stanislai
de Agnischewo Swrannerary Zarzezinen Cracovs Nobil
Jacobi de Palucz Spontanea voluntate palam recognovit
Cum sibi Venlis et Nobilis Nicolaus Jeremie Plozen Stephi
Laurencij Wisz Johannis et Stanislai fris ipius Germa
de Agnischewo pro eisdem bonis paternis et maternis

Przepinquntatibus et drechtt super rpum drechtt gruzt et de:
nolnendis · rrals et rpum effectu satisserent · Et rempel · Henr
sun satisfactune · dnm katherina · de prepatt rundus bonis vbizt
situatt paterus agaterus Przepinquntatibus et drechtt · dnus
Nicolaus Stephanus Rohan et Stanislaus grimmus sus et rpzt
lystinus Ourresserabus Sr abrenuntiarunt pstne et mrum

Stadt Mosen
Comonsno Comitato

Anno dom agesimo quadrigesimo octavo In plenissa
stia Comitia inpa Octauas Epiphaniarum Dnibus agregatis
et Burstis Rohanne de Radzino Capitaneo Varsoviensi
Wogzylao de Rawicze Judice et Zawissio de Cunradzicz
vicelipero plozen Nawbo de Skrzinen Varsoviensi et Nowo
Coziel de Camyenky Cracouiensi Regni et Nobilibus Stanislao
Jacobi de Conwicznicz palam renunciauit Quia totum rpus
parochianum paterna et materna hereditaria" Hereditate in dispthm" in Conwicznicz
Remanserint sub Cuius ventris Przepinquntatibus et drechtt in longis
et latum et Cuius rei Hanc ze ac ventris et pulsu vtrisby ze
mh imo ze pse reserunt in cuius Vtth predbrio de Cracikow
pro Orz Jagzeberg in Byzkow hereditate in wch dispthm sub rem
cum iure suo et vtilitatibus ze rem addunt dignitate
Dignitatem et Equo in valore Orz sexagenta ff in soldis
rpi Stanislai per rem predbrem tota bona pro bonis terr
pro terra · agrum pro agro remuntiat et vxor iuxta pstne
et matrem Hanc renuntiationem resignauit Certus Nobilis
Stanislaus Jacobi de Conwicznicz palam renunciauit Quia
dnica Orz Jagzera cum in Byzkow hereditate in dispthm Mazo
sschem sub Jn longitud et latit ze Cuius rei iure suo ze ac
ventris et matris vtilitatibus ze nil pro se ze sperate pzed
brio de Cracikow et cius Justinus Curresserabus pro Orz
dignitatis 8ta ff in soldis vendidit et vxor iuxta pstne
et matrem resignauit

Cazwoszijek vendit

Anno domi Millesimo Quadringentesimo Nonagesimo quarto Actum
Terna in festo Sancte Sebastiane in Plozsko presentibus
magnifico et Generoso Johanne de Kadzimino Castellano
Varschoviensi Zaverssyo de Tarnowcz Vexillifero Plocen et
Tucie Marschalco Marco de Kezwicy Tribuno Vsche-
gradcy Sandomir et Toszmarczewo Capitaneo Plocen
Nobili Stanislao de Tarnowssyk Palatino Cracouien Omnia
omnia bona vtrius hereditarie sue vtriq devoluta et devoluenda
quolibet modo in Tarnowssyk in districtu plocen sub se
longis et latis tam cultis quam incultis videlicet Arenibus
pratis Nemoribus gurgustriis molendinis Aquarumq decursibus
Piscinis quibuscunq et singulis suis pertinentiis vniuersis Michal
prefatus in eisdem bonis aut sub quorumlibet pretextu
et nomine quibuscunq ipsa bona Tarnowssyk et dominium
ac omnes partes dominii et pertinentie Nobili Barbare
Borzymowe Notarie Plocen et vtrius legittimis et ver
dicis heredibus et successoribus quibuscunq in solido
vt vera solucio in quadraginta sexaginta grossos in solido
vtrius solucionis quam numerate tradidit et vere
irrevocabiliter resignauit perfecte et integre Et hinc Nobilis
Barbara quia ipsa Stanislaus de Tarnowssyk Palatinus
ostendit hanc resignationem et tradicionem ipsorum et vtrius
sue admisit. Et redemisit ei pariter ipsum Stanislaum ab eisdem
omnibus et singulis et a quibus vtrius Tarnowssyk per no debet
molestari et impeti

Stacio Makowcz
Abrenunciacio Laboracz Calky

Anno domi Millesimoquadringentesimo nonagesimo quarto Actum
Horki in Makowo presentibus Venerabili Johanne Zakliczenssky
Subdiacono Makowcz Johanne Costzyel de Czanijenky Tribuno
Lyzcen Marco de Kezwicy Capitaneo Makowcz Nobilibus Johanne
de Zakliczewo Subdiacono Makowcz palam recognoscit et ma
nifestat Nobilis Johannes Makoszyeu de omnibus porcionibus agrorum
in Magna Laboracz plocen et Calky Czechowcz distrikty
Sacerdotalibus realiter et non effictis que porcionis ad Makoszyn sub se
habent et habere ac habere debent quas porcionis agrorum
et pertinencias Johannis Makoszyn dicti fratris se eisdem abrenunciat
et renunciauit coram matre Johannis Zakliczewssky quod
fratri Johannis Makoszyn Nowy et Johannis nepotis sub se
habent pro se reservando Item

Stacio Lomzen
Confirmacio laßuū Ezloga

Johanne de Ezreschyn
Stacio Lomzen

Anno vtsup Mcd Lxxxvida in vrastino Palmarum in Lomza
presentibus Egregio et Nobilibus Jaroslao de Cumrzezy vexillifero
plocen Marschalco curie dapifero de Opathowe Czerchownen thum
et Capitaneo Lomzen, Nawoy de Rzezwyen Wyssthegradensi Jacho
Zaczyckel de Kamyanka Wzyny, Wchimio Egidio et Nobili
Johanne de Chagenyza Capitaneo Ostrolaucensi Iuris peritis
Lapsus petri de Wrotaby de Rorogiby Rogy in aliquem sui parte
Ezloga suppetabit Coram Veremiyi Humbla dupplicauit Quod sibi Rymsch
Grab lapsus confirmari Rathifrac optulit. et in Cyrographum mandi
vedige dignaretur Quorum prime lic tenor sequitur et est Talis

In Christi degrau dny Millesimo Cccxxxvij Sabbato proximo
ante festum Assumpcionis Marie Virginis Coram me Stanislao
Nicolai de Rzegestwo Andree Wyrzyski
Capitaneo Lomzensi primo ffacta Data in vrastino Visitacionis
Coram eodem Andrea presentibus ibidem Nobilibus Bernhardo de Gra
bowo et Ezloga ejusdem Volente prothonotario Regni Quia de Virgili
Cyrographo grassorum in medijs Rosis Nostre Domine de decem et octo
Cyrographis Nobilium Nahum Chagienskij Soluit Et de eo nil solui
ffuit Quia nullos agros ejusdem Nahum in Ezloga Ezechowen
in Castro Ezechowensi Sed In Longum et Latum cum suis ac
omnibus Vhlitarbis ffrentibus Rzedzibus Gymtbis Sempbis Emsbuch
Et Gmeyn Virginibus Cyrographis de Anno Domini Millesimo cccxxxvij
Sexto ffacta Data in vrastino Visitacionis Marie Coram eodem Andrea
Johannis Barbara sua Et ut Nahum in Gmeyn Sedencia a Petro
Et si contra eum Impetitionem aliqua quoad Predia de medio
Johannis sed ob Reverencia Andree Regis Cancellarii
assereret Sua tunc Regia testimonia Sigilla mea Nichil
et appellum Actum in Czechowen fferia Sexta In festo Katherine
Anno domini Millesimo cccxxxvij

Alterius tenor

Johannes de Regestwo dny Plocensis
Castellanus et Cyrographorum Regni Prothonotarius Quia
coram Andrea de Regestwo Andree nati Sparzaszyńskich fracta
et nubes plena fuit Et de Anno domini Millesimo cccxxxvij
Sexto ffacta Data in festo Ambrosij Coram eodem Andrea
Nobilis Simon de Ezloga ejusdem Protenora Volentis
Valid recognouit Quia tenutas de Cyrographis grassorum in medijs
et Nobili Nahum de Chagiensza infra Gmeyn ad decem et octo
Cyrographos et minuchias Regni Quoad fidei solucionem Cassi
Sic quo ni soluit aut soluit quemuis negligit Castrum Simulcum
alijs agris et ad Castrum ejusdem Zbarzanii ibidem in Ezloga
predicta Sua Castrum Czechowensi Sed Sua Longum et Latum Sic
cum Suis ffrete et Gemina Ort Cumbis et singulis Vhlitarbis
ffrentibus Radzibus Gymtbis Sempbis et molendinis et obuendonibus

Tenor

publicus est assessus Datum et actum in Plazan fferia tercia p̃x
festum sancti Gregorii pape et Martiri Anno domini
millesimo quadringentesimo Nonagesimo tercio Et my ymo pbendey
tempe mste et vicarii ecclie p̃dce Quib⁹ sup̃ius ronsumannb
valtsrams Appbanus et rebus petrus fremituss p̃nter mpenim
Errat scriptor Sp̃emisso Nobilem et ymo legittimo dnoꝝ

Confirmacio Tzloga Kayyemiza

Anno die loco et testibus quibus supra Venerosus Johannes
de Kagyemiza Subvicarius et Capell Ostrolanczen tenet et habet
suis in manibus Capsas p̃tem literas infrascriptas nd vitiatas nr corru-
ptas negz in aliquibus sui pte suspectas domino Dyonisio humiliter supplicat
Quod sibi easd literas Capsas ratifone confirmde approbare et Sigillo
maiestatis roborare dignaretur Quarum quidem literarum p̃time tenor sequit̃ Ego
Johannes de Gera dns Mazovie Russie et Segnifferamus tenore
p̃sencium quibus expedit Universis Quod de Registro Andree my Tzechonemin
facta est nob plena fides Qd de anno dni Millesimo quadringentesimo
Septuagesimoquinto Jn Dzrzaszniensi ffera Tercia die sete Appolonie
virginis Jn cui Andree psentibz assistentibus Nobilibus Marcho Derslai
de Tzloga ymo spontanea voluntate palam recognouit Quia tenebat
Quadraginta Kegagenas grossorum in medijs grossis Nobis Johanni
de eodem mpatronis ad decem acta Septimas solvendas Usq ad festum p̃dictum
no solut aut solud quo minus neglexit Ethuer tota ymo pervenien
in Tzloga et in Stolcowo Gradzkey Jn duabus Tzechonemen ss
Jn longo et lato Tn̄ embus et singulis aliis ffrontibus Gradzkibz
Et se reservando in eadem Sepefatis Marcho ac primogenitis Johannis
Et Nicolaus fidemisit pater ab eodem sua Mazza et a filia Margarethe
Johannis dicti p̃ in eadem patrona tui impetrare ymo quod Jn cuius
rei testimonium Sigillum meum maius p̃sentibz est appensum Actum et Dat
in Nowogrod ffera quinta in vigilia Annuntiacionis Gloriosissime virginis
Marie Anno dni Millesimo quadringentesimo Septuagesimo Nono

Orde vre tenor Johannes de Gera dns Mazovie Russie
et Dignifferamus tenore p̃sencium quibus expedit Universis Quod de Re-
gistro Andree my Tzechonemen facta est nob plena fides Qd de
anno dni Millesimo quadringentesimo Septuagesimo Jn Dzrzaszniensi ffera
quinta ante festum sancti Mathei Evangeliste coram eodem Andree p̃nato
assistentibus Nobilibus Johanne de Skagyemiza ymo Volcmaro
Prodanca valid Dnō tenebat Quinta Kegagena grossorum
in medijs grossis Nobis Johanni filio Nicolai de eodem Quinta
pars ad decem acta Septimas p̃ximo sequen solvenda Usq ad
festum p̃dictum no solut aut quousque solud negligeret Ethuer tota ymo
pars parcium in una Tzechonemen ss et dominio quod habet ad ame
filia Michaelis de Skagyemiza in Tzloga habet in duabus
Tzechonemen ss Jn longo et lato Tn̄ embus et singulis aliis ffrontibus
Nobilibus Andree Tenebus et abutrimbus Gradzkibz Et se
Johannis Nigil Et se in eadem reservando p̃dicta Et Admittet ffrome et

[illegible] Ja longum et latum [illegible] [illegible] vnd nine [illegible] et dominus [illegible]
vnsers [illegible] [illegible] vnd [illegible] [illegible] [illegible] [illegible]
gnita Segangens grossorum in medijs eß Nobli Alberti Zatzsken
de Aganz vnderdt et vere verneti resignauit Et hierus personaly
Adam dicto Alberto panem [illegible] et Nobilibus Alberto Strumpfen
et Jacobo fratribus suis premissis [illegible] vor hinc vete mapl
non impedirtes quousq; [illegible]

Confirmacō Panza Laptus

Anno loco et tēpibus vtō [illegible] Jacobi conductu Spasse
in Lonza Nobilis et strenuus Petrus de Panza
oppidanus in Lonza tenet et habens sua in manibus Petrum
Laptus [illegible] vnā Lonza et vna in manibus Petri
panza [illegible] no Venatie nō contempte neq; in aliquo
Petr [illegible] sed fuit Messan et vnd prius [illegible] racuit
nobis humiliter supplicauit Quod sibi Petrus Laptus
confirmari ratificari approbari et ad Synodum manus redigere
dignaremur Quod [illegible] tenor sequitur et est ta Nos Jacobus
dei gra dux Mazonie Plocensis [illegible] Dignum [illegible] vtrum
grubg [illegible] vnus [illegible] Quorum [illegible] Registro Judicij Colmen
[illegible] est nobis plenā fidē [illegible] de anno [illegible] [illegible]
Dei [illegible] [illegible] [illegible] [illegible] post Pentecost [illegible]
Conrad dicti Judicij [illegible] [illegible] Nobilis Petrus Panczky
et filij eius Johannes et Nicol [illegible] [illegible] [illegible]
pala Reymundum Quā [illegible] [illegible] [illegible] [illegible]
Johannes [illegible] in medijs [illegible] Nobli et strenuo
Petro de Panza oppidano in Lonza [illegible]
ad Petrum Laptum se [illegible] et [illegible] [illegible]
vñ [illegible] aut [illegible] ad [illegible] [illegible] [illegible]
[illegible] Judicium Petrus [illegible] [illegible] [illegible]
[illegible] [illegible] [illegible] [illegible] [illegible] [illegible]
in [illegible] [illegible] [illegible] [illegible] [illegible] [illegible]
in [illegible] [illegible] [illegible] [illegible] [illegible] [illegible]
[

Vissoký Ostrow

P. C.

Quorum scriborum testimonio debet dominus ... et ... et ... et universum gravamen ... universis presentes literas ... principi suo ... tenebuntur

Confirmacio Lapsuum Kykacze

Anno ... et testibus ... Actum ... Conductus ... Nobilis dominus de Myrzenycz tenet et habet suos ... maribus hereditarie lapsus petitos ... exhibitas ... supplicarunt. Quos sibi hinc ... lapsus petitos ... confirmari ... Quorum tenor a verbo ... sequitur et est talis. Nos Johannes de Gyra ... Kyssie ... Myrzenycz ... Dei et Sedis Apostolice ... Anno ... de Kykacze ... Johannis ... Nobilis Stephanus olim Alberti de Kykacze ... Nobilibus Johanni et Jacobo germanis de Myrzethcz ... Kyssie ... Myrzenycz ... Dei et Sedis Apostolice ... Anno ... de Kykacze ... Johannis ... Nobilis Stephanus olim Alberti de Kykacze ... Nobilibus Johanni et Jacobo germanis de Myrzethcz ... Kyssie ... Myrzenycz ... Dei et Sedis Apostolice ... Anno ... de Kykacze ... Johannis ... Nobilis Stephanus olim Alberti de Kykacze ... Nobilibus Johanni et Jacobo germanis de Myrzethcz ... Kyssie ... Myrzenycz ... Dei et Sedis Apostolice ... Anno ... de Kykacze ... Johannis ... Nobilis Stephanus olim Alberti de Kykacze ... Nobilibus Johanni et Jacobo germanis de Myrzethcz

Promcherus Censiba Knolmets et obnewomba cßate vnnsers
gubernatorz nomine mempenter Nichil Sine ßpes et dominij
pro se reservado in eod Predictus Lanzerinz ad vsus söhez
Hunysß medin massum in ßtepß vßlibz Dn ßtephe primmarz
sinna pdct et Jamitzt ßtrne et inerey Et qd Lanzerinz post
Cayssum sumisit se sue libeany intromissurz et possessum in dcim
medium massum eius Nohann post Cayssum sub pena gmi goralz
et pard eius Nohanni ab omnibus ßpns fidemsit In cuius Rei
testimonij Sigillum nrm meyore pnibus est appsum Actum
et dat in Lomza ßfia dca ßcima post sch ffranciscj anno dmj
Millesimo quadringentesimo Octuagesimo octavo Tenor litere
Regie Nohannes dei gra dux Mazovie Russie ac Dominus
terre pomeranie gnibus ßpns visuris audituris Regestro
Memorie nre Lomzen ßtte d nobis plena fides adhibeat
dominij Millesimo quadringentesimo octuagesimo quinto ßfia secunda
ante festum ocis Michaelis Archangeli coram nob Judice
ßpnali personaliter constituto Nobili Ratiborino cum Nicolao et
Spanto filijs suis de Skikaze ipozum ßponte sua Voluntate bona
pacifice Recognoverunt Quia Relicta Regine quondam Ostapinis
grossorum in medijs de Nobli Stanislao de dmorchowo
Justa Huic x decem et octo Scotmatis se gratie segnetes pacif
petentis plenus Si vo ad tempus pdictum no solut aut
solue neglexerint tunc dimidium tmd ayatu ne gratis
maiest mesure Chulmen ubig in Skikaze hedie ipos gratis
In dictum Lomzen pd Nn longe et latum Cum om sue
ffidei et dominio sue Sar omnibus et singulis Vtilitatibz Fructibz
Reddibz Pzouentibus Cespitibz Cultimentis et obuencionibz
quibuscumqz nominibz nuncupatis Nichil Sue
ffidei et dominij pro se reservando in eisdem pdct et ammittet
ffore et inerey Et insuper Nobles Nicolaus Stanzynski
et Andreas de Skrzeszewo patrui ipi Stanislai pro pupillo
filio ipius Ratborij annos discretionis nunc habentis fidemisert
In cuius Rei testimonium Sigillum nrm meyore pnibus est
appsum Actum et datum in Lomza ffia Secunda festi Sanctorum
Omnium et Nude Aplorum Anno dom Millesimo quadringentesimo
Octuagesimo octavo Cuius quidem dominij ffidei Petitionibus
tangi juste et Racionj consonis favorabile annuit pncipio
Quas lapsus pcium ad obtinendum Ratificationis appbationis ac
et robur ffore firmitatis teneat pnotat in pmissis Quod pt
petitur ac

Ad aliud Privilegium Kykaczelapsy

Anno die loco et hora vt sup Nobl dominus de Mirzinicz
Quas lapsus pcium ratificationis petitum dum Premoryem sibi
Huiges Quas Sigillo maiestatis confirmari Quarum pme
lis tenor sequitur et est talis Nohannes dei gra Dux

Mazouie Russie &c Sygmframmꝰ tenor purum quꝰ dicit
Generalis Dominus Quomo rerum motus perpetuat Constituitus Nobis
Stamslaus de Otworhowo ppꝰ montanea Volumke pala Zrogowsk
Zma tenentia Quadraginta Osagenas grossorum in medijs Gross
Nobi et hoñi Stanislao de Skalubogij Exrato in Nijald
et Vrethezamzaw Exrie nre mstahmr p decem et octo Septimas
se rentmr sequen sm ad fide solvendum Qui no solvit aut
solut qmissu neglexit pro tempe prescripto Ethmr dimidium
terrum masum rum qmꝰ mozsk hmr rchulmey in Rikage
Sedit In distrctu Lomzen sita qꝰ adasos dnos rum medio
et rum qmꝰ mozsk a Nobilibus Skatgeborio et Nicolao
ac Stanislo qmꝰ filijs Skatgeborij de Rikage pcmo lapsu hzmt
plagtos Smyka leam pmxem duralem In longd et lad Ita
dom hre sno pcto et dominio Ac ombus et singlis vbitibꝰ
ffrumtibꝰ Sedentibꝰ Syrondtibꝰ Censibꝰ tmo tmdo et obmdonibꝰ
Qualit Dmissꝰ qmbuscmqꝰ nominbus vndcmpetur Nichil
se in eyd premissis reservando sed Stanislaus dmorhowoskij
hꝰ pnominatum Stanislaum Skalubosskij in pscripte Zmedva-
ginta Osagenis mt et monete pdictum pigz et Ammittat
pcmo et mewin In cui Rei testmoñ Sigillum nostꝝ mdxit
fmbus p appsum actu et datu in Nowa ffossa sda post Vmkol
hylia vigilia Anno dom Millesimo quadringentesimo pcmo
Tenor sedis hre Noverint Ego Johannes de Sygra dns Mazouie Russie
p Sygmframmꝰ tenor purum qmꝰ dicit Dmissꝰ Quo rerum
mot pmanet constitutis Nobilis Petrus Johannes et Nicolaus
Stanislai de Otworitzge pcmm ffortalicij volumina pala Zrogowsk
Zma tenentia vginti et Qos Osagenas grossorum in medijs ffl
mstahmr p octodecim Septimanas rentmr se sequen Otworowsky
Stanislao de ffalubogij Exrato in Nijald et Vrethezamzaw
Exrie nre solvendus In casu si no solverint aut
qmissu neglexint pscriptum Ethmr hmr. hagos mstre Volmey
hꝰ adasos mstre in Skykage Sedite In districtu Lomzen sit ffl
Zambrowo In longd et latum Ita cum suis dominio ac omnibꝰ
et singlis vbitibꝰ ffrumtibꝰ Sedentibꝰ Syrondtibꝰ Censibꝰ Emolumdis
et adventionibꝰ Qualit Dmissꝰ qmbuscmqꝰ nominꝰ mentꝰ hmr
Nichil pro se ibid penitus reservando In pscripta pcmmat
Summa hoc vm Stanislaum pfatum pdent et Ammittent pcmo
et mewin In cui pfati Petrus Johannes et Nicolaus fide-
missorem parem cui Stanislao de ffalubogij p Dnam Dorothee
Barbara et Anna germanas pdt, qꝰ hanc inscriptam non
impedict nec impengat quoquo alio qꝰ absit p aliqꝰ damno
pfatus Stanislaus in cꝰ tribꝰ magis ostensis Ammittit
impedmdi pcipit no sed ipsis. Ob pfatorꝰ Petri Nicolai
et Johannis ad sumptus dcbaz assecutum ipse Stanislaꝰ
In cuius Rei testimoñ Sigillum nrm medio pdictis est
appsum Actu et Datu in Wazsobonia ffa Crastina Sce Lucie
Virginis Exxxxxij. Anno dm Millesimo quadringentesimo secundo

Tercia lre Tengr Johannes dei gra dux Mazovie Russie &c Si-
gmfiramus tenore pnm pntes oppdit vniuersis Q nō ꝙ Regestro
Hudrij Longen fita est nob plena fide Q de anno dnī ayllesimo
ynagnuerthiagesimotero fferia Terinda ante Sanctā hedwigim
roram cos Hudino ffonalatz ꝙstitutus hōnlis Stamslaus de
ffalkbagij Tuxatus in Rÿgala ymo ffontanca voluntate pal az
rogauit Q ma Nobli dominū & Nÿxzÿnÿez ꝙꝛ yanssob
rum ymmo Hugrebus ymis mensure Evolmeh in Sekkarze hēdk
et in desertu Longen ꝙb Hu longū et longum Trcb vidlert
ayasob rum ymmo Hugrebus qnob habet a Nobluba Stamslao
de Dmochi et Johanne & Jaszkÿnÿ et reliquob hēb masob qnob
habet a Nobilibus Nebo Nohanne Mathzia et Dpauko filijs
olim Narobi & Nozrubki mota hēd duralcb in Reÿmagimta &c.
pagenis grossz in medys ꝙꝛ et dimby ꝙpagenis grossz in
medys grossz et in eqno tam bono sunt Vigmti ꝙpagene ꝙꝛ
in medys ꝙꝛ ar Trabca seu hmire subduta sunt decē ꝙpagene
grossoxum in medys ꝙꝛ Cum eni Jure ar omibus et singlis Vhlab
arcubus Reddit⁹ Dromentibus Cruciferis Cmolumetis et obuencionib
Jure Dominij ꝓtatis aut alcuius quentus sibi aut suis successoribus
in ecclā pmittūt reseruando. tenens habens parisie et quicte possit ꝙꝛ
mpadnie ad ortodecim Reymanab rontime ꝙ equen vette et zasu-
nabis obligant. Tali ordine Q mās hyb stamsl⁹ ypos ꝙꝛ
ayasob rum ymmis Hugrebus ab eod dominio supa hyub pdcis
in ꝙmeist nec ꝙme nec negligit hyb⁹ eccl⁹ ad eius dominiū
in ꝑscripta pecunia sumia ꝓfatus Stamslaus Tuxatus pdt et
amittet ꝓtm et mewen Hn eius Sbi testimoniū Sigillum
mem medyze gnibus est appēsum Actū et datum in Slowogrod ffria
tercia post dominicam Spatuary ꝓxim Anno dni ayllesimo
gnadringentesimopto Tmo quadragesimo octauo

Stacō Vizney

Anno dni ayllesimo quadringentesimo nonagesimo octauo fferia Tercia
in vigilia Sancti Thiburcy In Vizna Burtbus Hugrinfel
Gwsse et Nobliby Johanne de Nadzinie Vanschemen Nic
las de Ober Linen Castellanus Nozrzh de kessielnicza Judex
Johanne de Lanczenky Erhardo et Andrea de Tulcza Capit
Hugrinbus et Scrinissimi ꝓncipis dni Johannis dei gra dux
ꝓcerus grauiter Hugrzkenskiye et Hunskiye in Hgrzkey ꝓuin
in desertis Vanschemen sit in Hugrie &c Cū eni nuc nō ar emby

Vtilitatibus. ꝛc mihil pro se ꝛc Nobili Andree de Ayzyrzky
pro quatuor dyetagiis m ℔ ßl vendidit et resignauit ꝛc

Trzeb ayanski Cotkowo

Anno loco tenibus quibus supra Feria Sexta pro die
sancti Adalberti Martiris et pro Venerabi Spectabili Nicolaus dolistha
vicedamus in Lezna vnus Colonie spectanea palacij Zogrowsk. Duas
Trzeb mansos mansure Colonij vnius quos habet a Nobilibus Nicolao
vnd mansum a Narbo duos mansos de Kotkowo. Vn et sup Kotkowo
Gedike Vn dispetu Lezney sit Vn longum et latum cum omnibus ꝛc
ꝛc omnibus et singulis Obligibus ꝛc Zyolendimo Michel pse aut
sunt in ecclia premissis resignando Quoso Johannem de Nadrowsk
Subzudia Lezney pro Sedecim Scotigenis grossos nn et monete
in terra Prussie vendidit pcm et inemom Vade ob irrevocabili
resignauit

Stacio lomzen
Vendico drugie colomna

Anno domi Millesimo quadringentesimo Nonagesimo quarto Feria Sexta pro die de Epiphanie
vigilie pma Strob in Lomza Nobilis Stanislaus pconaliter
constitutus vnus spectatus Colonie palacij Zogrowsk Duas pozrom
Gilbe alb Lobroden sue ad Gedike quod emcat apud Venssmund
primipem domi Stephanum degrad dnum Mazovie Prussie Vn et sup
Colonias alb drugij Gedike incipiendo ꝛc ab angulo Ayzyzkowsk
Gosszyrowskije usq ad paludem Drugijnskije nd sagine alb
Zosszij qui nunc se resignauit in dispetu Lezney sit Vn
longum et latum cum omnibus et singulis Obligibus pertinentibus ꝛc
Michil pse ꝛc Nobilibus Stephano azaro et Mathie filijs
olim Stanislay de Gosszije y duodecim Scotigenis grossis in medijs
℔ vendidit et vere irrevocabili pfectu et inemom resignauit
et Ipse Stanislaus Zogrowsk Duas ꝛc Stagna sua in lacu Gedike
Colonijs alb drugij sit penes eundem Obrod et sagine Lacus Gedike
Gedike in dispetu Lezney sit Vn longum et latum ꝛc Cum
omnibus et singulis obligibus ꝛc Michil pse et suis ꝛc resignando
Nobilibus Mazo et Stephano olim Stanislay de Gosszije
y octo Scotigenis grossis in ℔ ad mpetuum vendidit et
resignauit, Nobilis azaro pfato et Stephano pmissorum
arrestauit sup scripta pse ne molestet inscripcio

Stacio Rozanen Cōtzmaō
Glazowo

Anno domi Millesimo quadringentesimo Nonagesimo quarto Feria Sexta supra octas
Assensionis dni in Rozan Publicus hic scribe Glogsie et Nobilibus
Jacobo de Rzewzen Tribuno Vesthegradien. et Capit Rozanen
Johanne de Kamyenska Tribuno Lezney et Andrea Plamyusken

Notarij Curie Nobilis Johannes de Zalanze Judex Dzelmey tenet et habet suis in manibus literas Capsa Petri infrascriptas petunt sibi hemulz easdem confirmarij et in Sigillum mans ire mandatis redigi Quarum prime tenor sequitur Ego Johannes de gra dux Mazovie Russie ac Dominus Sandomirie tenore presencium significamus quibus expedit generaliter universis Quod de Registro Judicij nri Plozanen fota est nob plena fides Qd de anno dni Millesimo quadringentesimo octuagesimo quarto in Plozan feria Secunda po die sancti Luce Evangliste coram nob Judice personaliter constitutus Nobilis Stephanus de Blazowo ipius pontanea voluntate palam recognouit Quia tenebatur virginti Scotagijnas grossorum in medijs grossis Nobili Johanni filio Petri de Zalanze ad octodecim Septimas infrascriptas solvendi Qui aut no solvit aut solvi quomodolibet neglexit infra octodecim Septimas immediate sequentes Ex quibus causis mansum unum medium in Blazowo predicto in desertis Plozanen sit qui iacet penes fluvium Plosz dictum unum viride cuius fluvij et unum pratum molendinum Borzis in eisd mansi unum medium desertibus Nu longum et latum. Qui mansus unum medium mensure Culmen se extendit et extendit Cum omni jure dominio et pertinencijs omnibus proventibus ac obventionibus eisdem et singulis ffructibus predictis redditibus Censibus agris pratis Aquis Siluis Borzis et alijs omnibus eisdem quibuscunque nominibus indigentibus Dicto Stephano ad eius Johannem in ffeudum hereditarium perpetuo Qui dictus Stephanus pro se et suis heredibus et successoribus suis dedit et assignauit predicto Stephano de Blazowo sibi debet emensuras mensure Culmen Qui pdcti mansus unum medium se extendentes Nobilis Dorothea filia quondam Stephani ad pdictam successionem pertinet sue dotalicij racionis Post quem quidem Capsum octodecim Septimarum ipe Stephanus sumpsit se et suos obligatur eid Johanni unum mansum unum medium medio emensurae et gramineis pratis et pascuis eiusdem Johannem quibuscunque vicinis et ad usus suos commutandum quiete et pacifice possidend pertinet et mensuram et hec obligatur se et virginti Scotagijnas grossorum in medijs de varon Qui Johannes post eius octo Capsum ipe Stephanus consensit et admisit et sua bona eisd mansum in medio aggredi et libere exuitare uno uno viam qua egredi ingredire et inhibet sed omnino viam qua egredi liberam ad consequendam habuit et eisd mansi unum medium desertum eius Sigillum una cum testimonio Datum Actum et datum in Markow ffia Secunda post dominicam Quasimodogeniti Anno dni Millesimo quadringentesimo octuagesimo quarto

Tenor sequitur

Johannes dei gra dux Mazovie Russie ac Dominus Sandomirie tenore presencium significamus quibus expedit universis Quod de Registro Judicij Plozanen fota est nob plena fides Qd de anno dni Millesimo quadringentesimo octuagesimo quarto in Plozan feria Secunda post dominicam octo Coram eodem Judice personaliter constitutus Nobilis Stephanus de Blazowo ipius spontanea voluntate palam recognouit Quia Nobili Johanni de Zalanze obligauit medium mansum mensure Culmen qui iacet incipiendo ab angulo probostzewskiye rolle penes Zygam fluvij dicti Lopuzinowiza et unum viride eiusdem fluvij per duos annos tenend et possidend pacifice et quiete usq ad metam ac demigedze Johannis et Golema in desertis Scotagijnis grossorum in medijs et in desertis Plozanen sit in Blazowo predicto Cum omni jure ac omnibus et singulis

Schlichbus ffrenchbus Redderbg Prouchbus Tenplbg Enwlmedg
et obuerwmbg generate Cum̃ſũ gubernatoꝛ wmbg vorintyꝛ
mgſt ꝓ pentus ꝛeſeruando Item ad rſtum anno Anbo
tam Hechannes gry Stephanus ny rock medw mꝛo debet
rolere agerny et ꝛenuare et merk̃ tt oms frentus ꝛeceꝑe ꝓꝛ
medmy tam dꝛeytb gry ꝓꝛata et Dꝛeyth frentbg ꝓrſatus
Stephanus ꝓſato Hechanñ debet emeſwar ꝓdy medw mꝛſw
ttſ ich Stephanus ꝓdc Detrem dꝛeyageas groſſoꝛ m d
ff ad hmũ ꝓſatuly dmxmm annoꝛ ñ ꝓlmt gnemſmo
ttmo ꝓdy medmy mꝛſw tt rmy ꝓſata vꝛꝛa et rñ ombg
Dꝛeyth Schlichbg ad ꝓdy Hohannem ꝓdc et amittet ꝓcmo
tt merny tt ad had mſeꝛeny Nicolaꝰ dorothea ghoꝛ
Pfalk Stephany ghenſit ſꝛꝛ ſmd dotaliond tꝛſ gnomady
Stephanus ꝓdc Hohañ pard fidemſſit a Jure Cyuale oꝛ
ꝓdy ñ debet myredw ꝓꝛo Dꝛeyth Schlichbg tt debet edimid
ꝓdy medmy mꝛſany ad temꝑs ſtꝛeytbd ſb ꝑena Cumenyalꝫ
et ꝓjudicio In cuꝰ rei teſtimoñ Sigillu mꝛm mehꝛe ꝓnthbg
eſt appenſum Datu et dat̃ in Makow ffem̃ Sorde poſt
dominicam Reminiſcere Anno dñi Millesimo quadringentesimo octo
Tenoꝛ hꝛe terac Hohannes dei gra dux Mazouie Cuſſie
et Dominꝰ Sandomiꝛ Cuꝰ gnoſa gnuend gnubꝰ ofſpect Quale vnuꝫ
Cuꝰ ſ Stegeſtro Studiñ Cꝛacouien ꝓfeſſꝰ eſt nob pleno
ꝓcto ofꝛ de Anno dom̃ Millesimo quadringentesimo
quinto ffeꝛia ſexta ante Elizabeth ꝛegnante cad Studio ꝓſato
ſplendꝰ Nicolaꝰ Stephanus filius Hohannis de Glazow
Palat Cꝛacouien Cuꝰ tenoꝛ hꝛs ofꝛagreas groſſoꝛ
monete in tꝛa mxredſ mſralym ꝓ decem et octo Septimas
Nicolai Hohannis de Zalanze Studii Czelmen ſoluend
ofꝛ nō ſoluit aut promiſſo ſolue negligit ꝓ tanto ꝓſatꝰ
ſplendꝰ Cuꝰ Cuꝰ ſuper hꝛs ofꝛog meſnꝛe Culmen ꝓnthbg medio
madem ꝓdc cad Hohañi obligatum ꝓ qm Stephanus dcd m
Glazowo ꝓdcte in deſtrictu Kozlowen ſꝛ ꝓut Cuꝰ ꝓꝛ
ſe oſtendit Cum omñ Cuꝰ ꝛe omnibꝰ et ſingulis Schli
ffrenchbg Redderbg ꝓnthbg Tꝛeſeby Enwlmedg et obuerwbg
Glatz Cuꝰ nichil ꝓꝛ nō cad ꝛeſeruan ꝓfatus Stephan
ad dictum Hohannem in dicta ſumma tam ofꝛagreaꝛ ꝓdcte
et Dimittet ꝓdcte et mexom In cuꝰ rei teſtimoñ Sigillu
mꝛm mehꝛe ꝓnthbg eſt appenſum Dat in Kozan domꝰ
ſſ ſch Pauli Conuerſoꝛ Anno dñi Millesimo quadringentesimo
nono Cuꝰ quid Hohannes ꝑhibitꝰ famoſabꝛ Artmañ
Hugeꝛ Cꝛacouien Cuꝰ Cuꝰ Sigillatoꝛ et ofꝛmanꝰ et Zebꝰ
ffratꝛes ſuos ꝓnthos mꝛpetuos Cꝛacouien ꝓhibitos

Stacio Makowien

Diuisio Krzyżewo cõfirmacõ

Anno dñi Mcccxxxvo sup̃ Acrica Octa ꝑhima an festum Penthecosten in Makowo Spytihn Knoyen et Nicolaus Nowbo de Rzuścy capit Makowsky. Nawbo de Czebinzewo Enzesse Johannes Coziel de Caminonka Thomas Vlzuey Sperko de Nowitzy Enzesse Nobus Georgius de Czizewo kmec et Hubens in sua mamby Exam dimsum bonoz Czizewo m. s. ghmentky dno ꝑnutyi Hummbz supplicant Quc ꝑbi cath confirmac et in forma Spruinsky redige dignaclur Cuius Exi tenoz sequitur Thic Johannes dei gra dux Mazonie Russie ꝛc Significamus tenor ꝑsenciu quibus expedit vniuscꝫ Quomo et Skegestro Judicij Makowien fcta e nob plena fides Et de Anno dñi Millesimo quadringentesimo octuagesimo nono Feria tercia post dominicam Exurge Quosqꝫ Nawbg de Wroblewo Judex Makowien et Rozanen. ordi mi exco cath Judicio plum celebrato coram suis assessoribus ymmo ꝑsonaliter Comparens Volumb valam Exoptant Quia missg a dñi missimo Spruinge Johanne dei gra dux Mazonie Russie ꝛc ffecit diuisionem ꝑpetuam bonoꝝ hereditarie in Czizewo Fratrum inter fres germanos et ꝑoxos germanos nemo fres patruelem in suum mach vt sequitur Quia Nicolao Sperko ꝑoxmo fri Patruelis quinderny masi ressernt vna in area in cuius quinderny masis ꝑmus Granicres vadasskych. Georgius Mantzinicz Virginti masi in quibus ꝑ fluuius respicebat in orbg aree fris immediate ꝑmus Nicolaum ꝑd et locatis Item soroz ꝑoxmi germane quinderny masi hic immediate ꝑmus Georgium Item domino fri ꝑoxmo germano Virginti masi ꝑmus ꝑstrictum sororem nomine Margarethe Item Nicolao ꝛc Virginti masi ꝑmus Granicres domini et ꝑmus Granicres Tarnowskye Et iste omes ꝑmi ꝑdicti ꝑdicte gedath rixrmiarer et rixrent ab angulo Arie ad Wlungla Situc dicte Rozanica vsqꝫ ad fluuium dictum Orzicz Item aut dimsum et annrabilem ꝑsonam Arie Et ꝑtactum est ꝑtem ꝑ duos officiales Serenissimo ꝑncipis missas ꝑcatis et datis videlicet Jacobum de Wroblewo Judicem Nassoldum de Jurzech ꝑmus rapid Makowien Jacobum de Konarzewo Georgium Item Nicolaum ꝑmonem de Makowo omes et singli ꝑtes grate suscepint Unanimiter assentien firmit tenend Laudabile et inuiolabile obseruand sine graue grauaden ac reuocandi Jn Cuius Rei testimoniu Sigillu mei mehre patibg est appensum Actu et dat in Makowo ffia Octa ꝑdicta an festum Penthecosten Anno dñi Millesimo quadringentesimo Nonagesimo octauo Cuius quid Georgij ꝑtrombg tamꝫ juste et vadii ꝑsonie accumulat. ꝛc ꝑnte Cram dimsuꝫ ꝑpetuo bonoz Hereditarie Czizewo vt ꝑmissum est m. s. ghmentky. Item ꝛc. Et stagz Curia ꝛc. [illegible] nota

Stacio Monogredien
Comitatu Czarnoczino

Anno dñi Mcclxxxvo quadrimo nonagesimo quo Venerabilis
mus pater dñs Henricus dñi Henrici Ducis Slesie et Cracovie
et Cracouie Iudex Curie Magister Hospitalis Theutonicorum
Ierusalem Gardo de Kezwijen Vorschegedien et Iohannes
Kosczke Lezuen Tribunus Nobilis Nicolaus Myalke
de Czarnoczino p̃ dñs Ducis pala xrogauit Quo tempore
ipsius parentis patrui et Materna ymo conuersante in
Czarnoczino Gedke in desertis Sphozen sit In longi
et latitudine xx Quem p̃ omnes Iure dominio et ymmixte ac orby
Vhlichby xx ymmyntahby gz et dlicke in cuch Czarnoczino
Wanczino et Zhuradi Gedchba ad ipm quoq; deuolut
et deuolued Nichil p̃ se xx Nicolaum Sprzmiri
dnm Iohannem dnm Nazemo Stenssic xx p̃ dnoby mach
Adgerane in Krankowo Gedke in desertis Lezmey
villa nr dnali sue Sm longd et latd xx Ted omnby
et singlis vhlichby xx ad addrem Tchum ofgangez
gñl in medijs et eis Nicolao dñs premijs
sibi bona p̃ bonis agrid p agro Terrid p terra
dedit pimuntant et modi dimittendijs mutuo ad vsq
vre vocabis xsignit et vsq; ad Sluos fidemsit
et fidembet gñtos dnm Sprzmiri dotaturum nrm sue
xb hñt in dicis bonis Czarnoczino et vxor sue abre:
matharem de eisd bonis ofgrodie et eliberac et tand
ipd dnus premijs attentis et diligenter ipsius fidelibz
Sprzmiri Ich Nicolai ofgebuch et mpetuz dni ofg
ofgebendz vnu mansum mesne Tolmey in prefato
villa Curali Cracouiensi dote Sm longum et latum
xx Tum omibz et singlis vhlichby xx Nichil p̃ se xx ipsato
Nicolao dedit donauit et pfat gtulit ad hr dumtaxat
vite ipsius Nicolai tenend habend vsufruend xx de
quo ymo modo ipd Nicolaus dñs Sprzmiri sexmen vnarium
hoind. xchlens p̃ dñs premijs dach ofgebed tenebitur
et ipsoby vsufruar . Dum Sprzmiri debet ofgere p
nobis recusabis

Stacio Rechonowien
Innouacio Sprwilegii super
Bona Kamboscze als Kamborco

Anno dñi M.CCCLxxxxo octauo feria tercia proxima ante festum
in Czechonowo Nobilibus magnifico et Nobili Johanne de
Radzimino Castellano Varschauiensi Jaroslao de Cuxarzew Ve-
xillifero Sklotzen Marschalco Curie Nicolao de Skrzeyen Vi-
schegradensi Johanne Cozigel Lazem Tribunis Comitibus et Ca-
stellano Nicolao Chargonia Judice Czechonowiensibus Nobilibus
Thomas Nastonis Wiganczek olim Stanislai de Cmolen &
posuerunt coram dño Principe Quomodo inter Principes superio-
res Quatuordecim mansos in et sup fluvio Orzicz sexaginta ranczu infrascripto
Regnum Polagniem est renunciatum et minoratum vnde humili-
ter supplicarunt Quinti Principes confirmare ratificare innovare
et ad Sigillum suum maius redigi dignarentur Cuius Privilegii
tam et Regestr antiqui tenorem Dimissum dñi Boleslaj
ducis Mazovie Cracovie vti Lazem vnyczing no vocatum
nec vocatum Cui Cuius mutue tenor talis est. Anno
dñi Millesimo quadringentesimo octauo feria Octa infra octauas Natiuit
Cpi Dominibus Nobis Johanne Sbarzha Nadborio et dñis duce
Boleslao et Nasthone Wiglesslao Stanislao Johanni de Lasocze
et Wigandthone Cracovie et Cmolen Locumtenentibus et Judicibus
Quatuordecim mansos terre sue fluvio Orzicz cum una zyppa
ra graminea Johannis et Syreconis Czechonowiensibus iacen et
quatuor Scharr Czerchodel scilicet circa Cracovie Cmolen iacen
Cum Villicationibus Cmetonibus Quorum Cuius maiorem Jaschek
quinque Mansos in Skambischewo et Virgulti Nozgob in Scharr-
chodel habebit et alij quinque scilicet quinque agricolos in Skambischo
et quatuor in Scharchodel quinque Virgulti Koross habebunt et secun-
dum ordinem scribebunt et Cuius quidem petitionibus tanquam iuste
et discrete Karoli famosissimi attendatis Quidem Privilegium
Innovamus confirmamus ratificamus et robur Regie firmita-
tis impendimus

Confirmacio Capsui super Cumowo

Anno loco tempore et sup feria Secunda in Crastino sancte
Trinitatis in Czechonowo Nobilis Nicolaus Kanza de Kuthkowo
venit et habens suos in manibus hanc infrascriptus Capsui Petri
sibi sup bona Cumowo sexaginta dicto Principi humiliter supplicavit
Quod sibi Quidem hanc confirmare et in sigillo maius redigi
dignaretur Cuius hic tenor scripture talis Nob. Zemark de Vyschim
Judex Cracovie Nicolaus Nicolai de Kamyka Subiudex Zawkrzen
Significamus tenore presentium quibus expedit generaliter Quod
Coram dño in Judicio Petri Principis et dicti dñi Johannis
de eadem duce Mazovie Russie &c cum aliis Nobilibus sedebam

Et si ymo Lorenzo aliquis attacta p dctos magros testes ydi
agath et Andreas debet ymo magro sub pena excom
et vadij Adveneta ob hec soluendos ffatum quadragenta
Ortagenarz ffatus Johannes missa tales no solent ne solent mutare
Nec de visa hymdj no soluerit nullum huiusmodi dcm p dctos
hzutos vnomz mistam ministrantes pnt teneantur nro de ffacto
ffatus Lorenzo et ymo Cyprianum Storfboy ffatum duos magros
ffectos admiratj ffatus vt Johannes et eius surgbey Cyprianus
ffectum seleneum imponentes Jn cuius rei testimonij sigilla mia
pntibus sunt appensa actum et datum in hzolnzes ffria proxima
infra octauas sancte Agnetis Anno dni agillesimo quadringentesimo Lxxxiiijto
Cuius quid schrombg &c

Octauo nouembris

Confirmacio lapsus Romam

Anno loco et tpibus vbi ffra Dnica ante festum Corporis
in Czerchow. ppsonalr ogstitutus Nobilis Johannes Jahnos
Albertj de Romani de Romani tenens et habens sua
in manibus literam ppetui lapsus infrascriptam. domino primicerio
humiliter supplicauit Quod sibi eandem confirmare apostolica auctoritate
et in forma primilegij redigi dignaretur Cuius tenor
est talis Johannes de Ligna dux Mazonie Russie &c
Significamus tenore pntium quod Stephanus Nemissie Quondam
et Regestro Judicij Czechowiensis fuit et est notarius publicus fidei
et de anno dni agillesimo quadringentesimo Nonagesimo septimo Actum
quinto die mensis octobris coram eodem Judice ppetuali
ogstitutus Nobilis petrus Johannis Molendinatorz de Romani
vnus ffidedignus valuit palam recognouit Quod ei Nobilis
Johannes Alberti de Romani Bonskije solvit Triginta
Ortagenas grossos in medijs et pro tota pecunia bonorum
Stabularium in Romani que bona idem petrus emerat
ffelix lapsus apud Nobilem Nicolaum Nizemirzza fratrem Bartholomei
de Romani et eadem bona idem Johannes tamquam ffidejussor debet
ffinxit et hic eidem in instanti ffatus Johannes submisit et
remisit Nobilibus Stanislao andree et petro filijs Paulj
Wissoborzij de Romani medietatem eorundem ffinxit. quod ffinxit
sic de certitudine Johannes quod et Stanislaus andreas petrus
aliud medietatem sic mutuo se diuisim tenere debent Impetra pro
vnione petri Cum orbis et singulis vtilitatibus fructibus
redditibus pventibus censibus et emolumentis et obuencionibus eidem
vnitis quibuscumque nomibus nuncupentur. Nichil vsi in eisdem
pventibus ultra pecuniam sic vt premittitur est ffactum petrus
reservando Quod medietatem Stanislaus andreas petrus tenere debeant
in Triginta Ortagenis grossis in medijs grossis et Johannes
aliud medietatem in alijs Triginta Ortagenis de Wbil

[illegible] et [illegible] Anno [illegible] testimonij sigillum
[illegible] [illegible] est appensum Actum et datum
in Makowo Sabbato proximo [illegible] dicitur Oct
Anno domini Millesimo quadringentesimo nonagesimo octo
Anno quidem [illegible] tamen [illegible] et [illegible]
[illegible] Johannes Cozigski

Confirmacio lapsa Cozizmo

Anno loco tenebg vtr Sabbato [illegible] Cozizmo
in Czerhonow Nobiles Stanislaus et Sbezhnardi filius
quond de Ozepnikowo vsq; assistit tenen et habentes
suis in manibus eam lapsus pretm inspexerint. duo
principi humiliter supplicauerint Quos ipse eandem gratiam
voluerint. et in formam Privilegij redigi dignabitur
Cuius tenor sequitur et est Th Comada dei gra dux
Mazouie Russie et Cujuisquidem tenor priuilegij ipsis
[illegible] Actum Czerhonowen [illegible] Anno [illegible] Nicolao Sudrij
Czerhonowen [illegible] Anno dom [illegible] de Anno dom
[illegible] [illegible] Sabbato [illegible] Anno dom
Dominj in Czerhonow Coram [illegible] Sudrio [illegible]
Andreas de Zyppa [illegible] [illegible] Anno [illegible]
[illegible] [illegible] [illegible] [illegible]
filio [illegible] de Ozepnikowo [illegible] et [illegible]
[illegible] [illegible] [illegible] [illegible]
[illegible] [illegible] [illegible] [illegible]
Cozizmo [illegible] [illegible] [illegible] [illegible]
[illegible] [illegible] [illegible] [illegible]
[illegible] [illegible] [illegible] [illegible]
[

Molendinū equor in Plozska

Anno dñi M°cc°lxxxix° fferia tercia ante ortum
corporis xpi in Czechowo. Johannes de Ingrad dux
Slazonie Russie &c. Cupiens statum suo ut dr agrolendinum c[um]
ad Tastrum Splogey situatū. da unum Cimb plozen
qd molendinum statuit dñus pedes
tal ad Nobliz ad d Olepolowouy Cum plozen
et Golnestd dorothd uxore sua Cum omib[us] sequel
ad manū gñis Nobl et famose Johannis Viti de plozska
prioris et suis burgbus legittimis dedit donat ppetue
et imerum resignat Quod Johannes agrolendinator et
sui legittimi burgses de pdcto molendino Cum uniuersam
de qualit grano et emolumento qd ex dcto habebit et tenebit
dumtaxat q nob et uxi burgbus reseruat. Sol ad seruandū
lapides et alia attinentia molendini. nob et uxi burgses
dñus pstatus qd Pedes cum suis burgbus Cum. donat nob
oppidanis tenet quoddam fossat oppidum Cgnos hy qui
ipo molendino laborabunt nob et uxi burgses ministrabunt
et seruabunt pabulando. pstatus qd Pedes et sui burgses
Cum ad molendū ordinatū ad manū gñis in Dra nra
ff. curret. sup fossat Johannis Stapte dnos burgses
oppidanos tenebus. q uenerit dnus molendinū pdcm et pordinet
pabulatores. nobs et uxi burgbus sui ostendet uias dabunt
et pagabunt. semel qd dnus nob Cum et pstatis pedes
alium seruabimus et custodiemus. ambo hy in ruptu Splogen
qd sub hzbunt. sumptib[us] pprijs. qui cgnos molendinū
alternabunt Cetey robba q ad straden et seruandū dcm
agrolendinū. nob et uxi burgses dnus pstabunt qd
qd Pedes ad suos burgses ea laboabit q molendinū et deport
dctū orf et seperato Johannis et suis burgbus legittimis
dctus agrolendinus dat donat dimittet obligat et ad fir
hereditatem quietum Cum. et Cedet pns pbi sue qd legittime
qd melius et ubius fore videbit et prodest. Insup tam
et uxor sua ad pbandū ordinabit Cum dcto hy qui
nob et uxi burgses pdm agrolendinū laborabunt Solumodo qd
quos ab eo Pedes ad benandum et capiendum cum
et cum seruabit qd dcto molendino pdictum seruabit qd
pmittit et dnus sibi Pedes aut suis burgbus libertatem
Pedes ordinandi ordinandos ff. manū gñis in tra nra
et tenet pfatus Nobles dnus et uxor sua dorothea
de sua et tenebit pdcm agrolendinum cum ut qd qui pdictum
recipient Quod qd cum qui dcm agrolendinum pdcm laborabunt
recipient. ac si qd de dcto agrolendino et cum aliqua uxore
pdcti fratres et monachi abrenunciant ac pdcto recipient

Stacio Wyschegradien
ffor[um] annuale Byelsko

Anno dñi Millesimo quadringentesimo Nonagesimo octavo feria quinta
proxima ante festum sancti Johannis Baptiste in Wyschegrod
Strenuus Magnificus et Generosus Nicolaus de Dobrzikowo
plozen Nicolaus de Kolimino Czerhowsky Castellanus Sandecensis
de Zdrossow de Tuszarzog Tarnow Vexillifer Sandecensis &
Cosmazewo Capitaneus Plozenbergh / Nicolaus de Skrzywy Tarnow
Matthias Mossek de Skrzieszowo Capitaneus Wyschegradiensis
Anno ad nec hominis memoriam Contrarium preconisat et retro
Consulib[us] cum veterum tota gente de Kijechko nob[ilis] oppe-
ssertum. Quale ipsis multo preclara dampna pressuras vrg[entia]
et ostendens. tempore nundinarum seu in annualiforo in dicto
oppido. pro festo terminato singulis annis habito et celebrato
deberent Idcirco tenuit humile supplicarit. Quod ipsi prefatis
nundinis seu ibi annualiforo de predicto festo Corporis Xpi
et alio die et tempore. in posterum transferre et permutare dignaremur
Quorum quid Cum ipsi dicti oppidi, petitionibus tunc mote
et varionum grauis ac benigne annuit. ipsis subsequenter
volens. prefatas nundinas seu ibi annualiforum tunc per
predictum festum Corporis solemnis et venerand. tunc et per
predictum Annum angustias et tribulationes. que plurib[us]
Civibus eueniebant. pro die domico Judica in diebus
Septimanis ante festum solemne pasce. transposuimus
Wasshelung et permutauimus. et tenore presentium transponimus
Wassereimus et permutamus pleno et integro. p predicto
die domico Judica perhenne in prefatis oppido Byelsko
singulis annis predictum annualiforum dandum et prorogamus
celebrandum Mundan capitaneis et officiis et Communi
annualiforum ipsum p die domico Judica tenend[um] et
p pleno. ordinamus Et mutuo statuimus nec pro ostensione
dicti observanda / Vt si prefate nundini Corporis Christi et Quinte
debeant nisi in valeat non tunc

Confirmacio Zukowo

Anno dñi Millesimo quadringentesimo octuagesimo octauo feria quinta post festum sancti Johannis Baptiste
proxima in Wyschegrod. Nobilis Albertus filius olim Jacobi wozsil
de Gobanize heres et habilis in suis membris existens. Cupiens pretia pobi
sue bona Zukowo. hereditario iure vendere nec venalia nec suppetias mere in alium
sibi ipse fuisse reemptus. sed semel et vltra. Quo premisso humiliter
humiliter supplicauit Vt idem pobi ipsi eadem reuisionem ratificare approbare

et ad ferma Privilegii vobis
ad verbum registratum est sic
Knasse &c Significamus tenore
vnndpis Nouum &c Registro
tenti sita et nos plena fide
quadragesimo festo ffera tercia
Eoram vob Judice prenate
ypus Sprotawa volumus pulam
Ergagenas groppernn in
instituir p octoderim
neglexit premissis p tempestiuo
in Zokowo Gedruke
vbi pelus resdet penes
Cum omnibus pmissis
fructibus redditibus
generatis vnndpis
reseruatis ad
meiores et debet
et Elizabeth ffrore
et vltra pantus
a festo Epiphanie
est primo, pro
Cum vri testimonii
datum in plenissimo
Confessoris et
octauo. Alterius
dmi Mazouie
generatis vnndpis
Et eoram vob Judice
Constitutus
Nobis Jacobo
acto Septimane
Eglino medio
vnd z-kazanczki
et a fugeribus
ad Granicas
sedet ibid
et latus
fructibus
et Elizabeth
et post
in eisdem

Octauagesimo decimo octauo tercia in orta Epiphanie &c cod libro quo supra
Johannes Episcopus magnus & Wratislauiensis in pace confirmat Henrico
nutricio quondam Hedwigis Jacobum Wssore & Grabanize in dimidio
oppidum Kartnicz duas plossa agri apud paludem & Zokowo cum
duabus tabernis cum stallis In cuius rei testimonium Sigillum
Capituli Wratislauiensis est appensum Datum & actum in Wschowa octaua Epiphanie
anno domini Millesimo quadringentesimo Nonagesimo
Tercio Hec tenor Johannes de gratia dei Episcopus
Wratislauiensis Venerabili in Christo nobis dilecto Henrico
Judicio Civitatensi in Sulomissko tenuta salutem
plenam fidem Cum & anno domini Millesimo quadringentesimo Nonagesimo
octauo octauo in Crastino sancti Andree apostoli in Sulomisko coram
nobis Judicio personaliter constitutus Nobilis Paulus de Zokowo
cum literis patentibus nobilis quondam Henrici de Zokowo
Capitanei Wratislauiensis sigillatis non cancellatis non abolitis non
abrasis non viciatis sed omni prorsus vicio carentibus coram nobis
exhibuit quas libere ac sponte resignauit et in manus nostras
tradidit easdem literas perlegi et intelligi fecimus quarum tenor
sequitur sub hiis verbis Johannes de gratia dei Episcopus
Wratislauiensis Universis et singulis tenore presencium notum facimus
quod nos ad humilem supplicacionem Nobilis Henrici de Zokowo
Capitanei nostri Wratislauiensis ac pro fidelibus suis seruiciis nobis
impensis Jacobum Wssore & Grabanize Sculteciam in Kartnicz
duas plossas agri a via Lazanczka ad Zokowo Schreschow
in Stronem Dulcz Jazichy et alia a granicie Grabnicze ad via
Lazanczka et Pram Copperstu Osdzijsko situm a ingeribus
ad granicias Sizebizenskich Nuntium a granicibus Rakowskich
ad Crzyglowskich ibidem in Zokowo sedite in dictum Grzeh
est In longum et latum cum stubis et stagnis cultis et incultis pratis
pascuis aquis aquarumque decursibus molendinis Stagnis
piscinis Item Jacobo Wssore et Nobili Elizabeth
uxori sue legitime desponsate de suo dotalicio consensit et post hoc
Idem Jacob liberam literarum et cancellacionem et patet ei fiat
ab omnibus quorum Interest Jacobi autem predicti Jacobi
impedimenti Hec damus in testimonium Jacobi. Jacob et Elizabeth
ab simplicia verba Jacobi. In cuius rei testimonium Sigillum
meum maius presentibus est appensum Datum et Actum in Wschowa
Anno domini Millesimo
quadringentesimo octuagesimo octauo

Domus Sokolnicz in Kozan

Anno dni Millesimo ducentesimo octuagesimo octauo Nos Johannes miseracione
Sancte Wratislauiensis Ecclesie Prepositus Henricus de Lippa Archidiaconus et Canonici Plebani
de Vrbe Cancellarius domus Sancte crucis ordinis Premonstratensis et edificate
in oppido Kozan extra flumen Narew de assensu fratrum Capituli
Sancte crucis in longum et latum cum omnibus et singulis suis attinentiis
Item Ecclesie Sancti Stanislai Episcopi et Martiris ibidem in eodem
oppido Kozan Jus patronatus quod habemus in eadem
Ecclesia Sancti Adalberti in qua Sacerdos Dzokolnicz residebat dotis
Sancte nuncupatum Quam domum cum orto predicto Sancte
Crucis ac omnibus utensilibus pertinentiis suis vendidimus
prefato Sacerdoti Stanislao Episcopo et Martiri ibidem et
Ecclesie Sancti Stanislai Episcopi et Martiris ibidem ad opus sancte

Confirmacō Wilkanowo

Anno dñi Lxxo tertio vltimo Ernestus et Stremmus Adam de Wilkanowo
Capitt in Stratgiam Tēr vera nob ꝓsentata ꝓstitimꝰ, Ernestū et Hubertū
simꝫ in mamby trahz lappis Wetm titulo ꝓlati ꝓmouisse olim dñm Bolesl
ducē Mazouie genitorē nr̄m Carissim, scripta ac Sigillo cum Sigillis
nob hūmlr supplicat, ipsum sibi eadē ratiōne confirmare et in scriz
primlegij redigere. et Marckstede Sigillo communire dignaremur Cuꝰ hre
tenor sequit̄r et hetur talit Bolesl̄aꝰ dei gra dux Mazouie ꝛc Significam
tenor ꝓsentiū quib⁹ ꝓdent grecia venisse Ernestū vera nob ꝓsentauit
ꝓstitus nobilis Stanislaꝰ filius Andree de Wilkanowo ꝓmis seruicia
valde pata deuotꝰ, ꝓ tuitiō porcionem suam patrimonij in Wolkanowo
Rēdit in ostto Vssthegradien sit ꝫ in longū et latū cū omnib⁹ et singlis
vtilitatib⁹ frenthby zedditiby pratib⁹ cespitib⁹ Emolumēt et obuencionib⁹ gratis
omnib⁹ hūmodi nomib⁹ cūq⁹ nichil ꝓ se reseruāt in cuius Notitiā ade filiꝰ
ipius Stanislai de Wolkanowo a festo dñi Michaelis archangeli ꝓxime preteriti
ad festū dñi Iohis Baptē ꝓxime venturū in Exactiōe Strigonie grauiter in medijs
grauib⁹ curie et zonarib⁹ laborauit, ꝫ ipm Adam huiusmodi porcionem tenendā habendā
quiete ac pacifice possidendā in casu vt ꝓfertur ad tempꝰ ꝓdictū huiusmodi porcis
ad Stanislaū a ꝓfato Adam no ꝓmeruit aut ꝓpter negligētiā quorūcūmodi
ipius ipam porcionem in ꝓscripte vtilitatib⁹ ꝓfato Stanislaō ad dictū Adam
in dñm Strigonie Strigonien ꝓdict et Amittet ꝓpter et meritū ꝓcipue ea ꝓpter
dictus Stanislaꝰ fidemissa pace ꝓ quarta ꝓsentia, ꝓ ipo Adam in tenuta dicte
porcionis si ad eā in ꝓtinū ꝓtabitur, no obstantib⁹ quibusqūo abusib⁹ et si ostensis
huiusmodi impedimēt idem Adam aliqd dānum fecerit seu ꝓpter hoc
dānum no ei ipius Ade sed Stanislai memorati Cui rei testimoniū
Sigillū meduale pntib⁹ est appēsum Actū et datū in Zarowzim die dñica
ꝓxima ante festū Octauarum Omniū sanctoꝝ Anno dñi Millesimo
ducentesimo octuagesimo quinto. Cuius quid Ade pretextib⁹ tenuis
iuste et valeāt ꝓsit ac tenoribus actoꝝ, scriptis ꝓfati Stanislai no obstātib⁹
nec ꝓuerbijs, sed eius ꝓsens scriptum roborēt, in omnibus simꝫ punctis
articulis et clausulis, confirmamus et ratificamus confirmādo ipsi et ratificādo
decernēs ipam habere

Statio Czechonouien
Aduocacia in Nowawieś

Anno dñi Millesimo ducentesimo Lxxxxo quinto Actū
gesta ꝓsentia post sanctū Jacobi Apli in Czechonowo pntib⁹
dñis Johanne de Radzimino Wayscowicz Nicolao de Calimino
Czechowicz Castellanis Kmitone ꝓ Sandek de Cosmarzewo plebano
Sandek de Czebino Czechowicz Capitaneis et aliis testib⁹
Dnus Iohannes permocꝰ dñi Johannis ducis Mazouie kussz
et obtentu et diligenter instātis fidelibus seruicijs Petrum
dictū de Nowawieś qui sibi impedit et dan duo mansorum
Agrorum inculti mensurorum et sexmansorum ꝓfato Petro dicti
et suis successoribus legittimis duos mansos mensure Culmensis
adhuc inculti sui veri duratus et dominij cum mansis in suis
et in villa Nowawieś

et alium in quo ptatus petrus residet. in Villa Nowa vyessch vndeyuba
in Districtu Mlaveck pro Duobus Cangnin et Cathd. put hinagdi dus
mas. xxo in suis metis et limitibus sunt distincti et limitati Endemuby
et Swigkus Dhlatatuby frenthus vodbrtuby pentuby Cenpeby Emotmedt
et Slemendmby Generatr. vnusquisq; quibuscunq; nominibus nuncupentur. Nichil
pro in rebus penitus reservando addit dominus ac p suum vigmti
et quatuor Ofagemarcarum grossorum in solido nuppcium vendidit et
vestgnauit Dn Omnis recompensat. ptatus petrus dicti cum suis
successoribus legittimis seruitia nomina et petera Advocatia in alys
Villis suralibus. nupcmd et sard et debet et tenebitur. Dicat
ipse xxo / et in tempus dignis rei cognitis mdignatr. Cui

Mijesky Vardum dimidiumalterius mansus

P. C.

Anno dom lxxxo tertio vtf ffria Orga ante sctm dominy Confessorem in
Czechowo. Nobilis Sandek de Chrobino Capitan in Czechy
vestgnauit Duas dimidiumalteras mansas mensure Culmen. que
habuit a Nobilibus Andreas vnd Mansd Klawden qui mansus
iacet prope Granicies Chrobynskye et Chrandzinzskie. Longs ad
pegorzel. in Ajjesky Kardumy et medio mansi a Stephano de
Ajjesky in parochia Andralowa vbi ny Ajjesky Kardumy hydiby
in districtu Czech pro Jure Longi et Curie et Cruentis omnibus et singulis
Vtilitatibus fructibus et Nichil p se vel Nobilem Curie a de
Dorothea Katherine Margarethe Drogatzka ac eius successoribus
legittimis p tryginta Oglos sol. et ny d grossi nuppcium vendens
et vor vrevocabili resignauit.

Innouatio et Confirmatio Jaczwnazmo

Anno dom lxxxo tertio vtf ffria Orga vel Nobilis Johannes
Stanislaus et Stephanus fres germani de Cobylky resp.
Jnnouant mea Domini priuilegia vna cum priuilegio vnius
Ville bona Jaczwnazmo scripta et nuper inuenta et hanc
literam fecit abbatie et Abbatissam Cuius materiam in registro
Cancellarie reperiens ipsam et ipsa nobis Innouate supplicauit
et ipsius Gregorii priuilegium innouari confirmari et de digna
maiestate regia Confirmari. Cuius quidem tenor et series Nyth knor
a Obo ad Obum scribitur et. Anno dom Millesimo
quadringentesimo septimo ffria quinta die Corporis xpi
in Czechowo presentibus Stephano Benczasio Nobilibus et dnis
Diczlao de Podossije Vyschegradzky Nicolao Nagorka de Dzwzowo
Czechowensibus Castellanis Vmerno de Bzure Marschalco
Alberto de Bartholmitky Judice Borkone de Czechowo
Czechowensibus pleno Broda de Zizewo plurib[us] vanis fidedignis.
Nobilibus Andreas de Zaluggi. recognouit Anno dom presenti
Patrimonij in Jaczwnazmo Kredite in districtu Czech site
Longo et Curia ibm quod plus tenuit hzmt et possedit Nichil

Stacio Vizñen = mansi =

Vendtio medꝫ m zaliessie et cōfir: macio lapsus perpetui sup x agasos Ri: dzewo

Abrenuciard Choynowo

Rosochate Gora

Staco Lonzen Tonkemacco Boguschicze

Abrenuncio Radzonowo ẽ

confirmacio Comitis Radzonowo et wola Radzonowska pro advoa Boguschmo

Statut bizněn advŏad
w Cramtowo dwor masoru

permutacio Janczewo Vithymme

Stato Lomzen
Confirmacó lapsuū Boguschicze

Confirmatio lapsuum Lanthowmza

Confirmatio Conopkij sup Coprziwnicza

Anno dñi [illegible] ihesu xpi in vigilia sti Gregorij
Nobis Martinus Leonardus Clemens et Johannes Jacobi de
Conopky fres. henry et Hedwigis suis in manibus hanc inspeximus
petentibus eis vigore et tenore dñi primogenitor confirmamus et ratificamus
tenore presencium et damus ad dictum sub sigillis nostris et
subnotarii Lomzensis. Sigillatum. Acta sunt hec Johannes
Hedwig de Bilgoray Lutko et Jacobo Hedwig de Kisielnicza Subnotario
Lomzensi et Nowogrodensi. In cuius rei testimonium sigillum nostrum commune
quo hactenus tam pro nobis quam fratribus nostris vtimur presentibus
est appensum. Actum et datum in
Lomza in festo Gregorii anno dñi M°CCC°XCVIII°

Stato ostrolanczen Cõfirmato Mamino

Anno dñi Millẽmo quadringẽmo nonagesimo primo fferia quinta post Oct. Michaelis
prima in ostralunka publice dñs ut dñs Nobilis Nicolaus filius petri de
Mamino tenus et habens in suis manibus literam Regiam Capsus inspectam
sup bona hereditaria Rzyalebrzezye sibi sine meliori patent ipsum per dictum principe
confirmari et ratificari etiam hoc tenor de verbo ad verbum sequitur et sic habet
Sigismundus dei gracia dux Mazouie Cuyssie etc Significamus tenore presencium quibus
expedit quod cum nos de Regio ludum Ostrolanczen situ est nob
plena fides et de anno dñi agesimo quadringentesimo septimo fferia tercia
proxima post festum Octave trium regum in ostralunka personaliter constitutus
(Nobilis Matheus filius Bartholomei de Rzyalebrzezie palatinatus veregnat
Cracouiensis Regnorum Regum Cracouie in de coram Nobili Nicolao filio
petri de Mamino literam huiusmodi ad festum purificationis Marie virginis proxime
futuram festum solutis et sine solucionis aut quorumcunque sibi negligens pretendat
presentes Nobis quarta partem Cunctorum mediocrem mensure culmeye
Rzyalebrzezie ipsius inter alios partiendos et ponendos contentus et in Regestro
Ostrolanczen sit in longum et latum sub omni tuto ac omnibus et singulis
debitis fructibus proventibus censibus Emolumentis et obvencionibus quibuscunque
quibuscunque nominibus nuncupatis nec de se aut suis successoribus in quacunque
ad ipsum Nicolaum petit et omittit petere et movere et post lapsum festi
sibi pacis a Jurisdictionibus et ab actibus ffiscalibus quibuscunque et remotis ita ut
predicta pars pro Cunctorum mediocrem quemquam non impedire molestare et quod
quidquid dampni proprie attangere ipsius possit hiis dictis non erit ipse Nicolaus
seu Matheus ad singulos obtenta asserendum et circa hiis non requisitus Cui
testimonium sigillum meum maiores pendens est appensum Datum in Ostralunka
Data proxima ante festum Octave adalberti Anno dñi Millesimo quadringentesimo
octuagesimo Octavo etc quod protendens tanquam hasta rasa

M Lomza stim est

Mansus per dom Primatem venditus in destructu et tra vtzern

Anno testo vt supra dñus Jo Archiepc primas in Lomza
Stanislaus primas dominus sabinensis et dñus noster misericors
Tulensis sin tres duratus et dominij. qui mansus post dimissionem
Rectoris in residuo est mansus unius ad a grauine Ostrolenske
penes Gramine agricolarum ad grauine antiquum Rostkowskych
Alio penes duos mansos Stanislaus et Andreas in Sbro proz
dom. Kazimiry scholi verdeij Lyn plebem et Nazime dud.
vbertus in destructu et in Dei vtzery sed in longum et latum
Cum omnibus et singulis vtilitatibus et Nichil reddit. Et se ad agriculturam
dumtaxat. excepte. Nobilibus pauli et Michaelis filijs petri de
parua Nurzek et eorum successoribus Legittimis. Et duos Oshagines
Orsoy in de grossi vendidit et resignauit fferia et meiori

Statio Czechonouen
Abremūciatō Lanky et Pagerwo

Anno dom̄ Millesimo quadringentesimo nonagesimo octauo in Czechonowo Feria quarta in crastino sancti Antonii et finde adpetentes Nobilibus Magistro et Thesaurario Nicolao de Radzimino Castellano Varschowiensi Jacobo & Emerico Vexillifero plebano Nagarethensi Nicolao Luchna de Targowiste Czechonowiensi. petro & Gizmo Jandzeri. Jndiuidus. ac Nobilis ac honesta Nagarethe et Beata coniuges Jacobi & Thethkowo. Beata Andree & Domijanczino coniuges. et filie olim Petri de pagerwo. resignauerat Quia ex Nobili Bedrichk Nathias et Jd. filii prefati olim petri & eadē pagerwo. sibi varsum. pro diuisione bonorum hereditariorum paternōrum et maternōrum quas in Pagerwo et Lanky per ipsum Nicolaum coram nobis personaliter existendo et debite rite et rationabiliter deuolutis et missis quibusdam et debitis rite et effectualiter factis et exhibitis ac habita sua humili satisfactione quas pro eo dicta Nagarethe Beata et Nagarethe de pfatis bonis paternis et maternis personaliter et debite quas pretactum Nicolaum et quibus missis pfatis Bedrichk Nathie et Jd fratribus suis et eorum legittimis procuratoribus se de eisdē absentauerat Actum et datum [illegible]

Vendicio Lanky

Anno dñi Millesimo quadringentesimo nonagesimo octauo Nobilis ac honesta Bedrichk Nathias Jd. Beata et Nagarethe olim petri de pagerwo filij et filie. resignauerunt. Quod omnia bona sua hereditaria Lando .lanky et quod in Lanky hereditarie habent pertinent et spectant. Jn longum et Latum et Circumbus pertinentibus dicitur Dominus et Jn quo quidem bona. Ac omnibus et singulis dicti Lanky Cultibus ad molendinum fluuium et fundum et eorum Emolumentis prout et Nichil de se aut suis Successoribus et heredibus Generoso Bernhardo de Thandzino vel alio Locum tenente Capitaneo Czechonowiensi. pro Quatuor Centum Sexagenarios grossos in medijs fl. vendiderunt et vere irrevocabili resignauerunt pactum et mercatum et hinc inde personaliter existentes honesta Anna filia olim Andree de Cosmyerzo relicta olim petri de pagerwo de qua habebat in eisdē bonis Lanky tantummodo admisit et [illegible]

Statio Plonēn

Cōfirmatio arbitramentj inter Generosū Bertrandū de Borzemo Capitū Plonēn notariū ploren. et Nobilem petrū Dictum

Pnetesie de Klukoschmo facte.

Anno dñi M°cc°xxx° octauo feria sexta proxima post festum Martini Episcopi
et Cpi Nobilis in Plonsko Jacobus domus Agathes Jaxamus
de Radzimino Warschowicz Nowogrodzki et Cristina Kazanscy
Castellanus Lanciciensis de Szczuczin Vasthegradensis Johannes Cozyel
de Tamianki Dapifer Tribunus de Kmetowo Kietwandus
de Skorzewo Capitaneus Plocensis et Warsiensis Plocensis et hzus
fratres in manibus Ecclie Warschowicz et Nowogrodzki
Dutmerch. ne supertam, sed sanam et ecclie supplere ruentis
nobis gratiis supplicat. Vt sibi eandem ratificare confirmare
et ad formam privilegii redigi dignaremur. Cuius quidem tenoris
et Sigillis Judicis et Subulcis Curie plurium scripta et sigillata
Tenor talis a verbo ad verbum sequitur et est Thus Nos Ro-
gislaus Morawski et Skarbek Judex Johannes et Zolstynus
Subulci plures Significamus tenore presentium tam presentibus quam
futuris Quorum notitiam habituris Generale commune negotium
Cum dom in Judicio Solempni primum et demum Otto Pelgrzymowic
de Pogorzel dum in Nazonie Curie et Cum alis fidedignis proviri
bonis presentibus moram Tandem Dominus Kmetzoni ac Nobilis
Tandek de Tosnagora Thesaurarius et Capitaneus Plocensis Jarosch
de Dzedzicz Subulcus Zawichostensis et Johannes Vitek de Zokostyno
tunc arbitri et amicabiles compositores inter Ginsum Bezkud
Barkowski et Skorzewa notarium Plocensem ex una de parte
altera Petrzyk de Klukoschyno. ab altera presentes et
arbitrantes nec prefatus Petrzyk per vos fratres nec hinc modo
Hem retrogressus Sicca de nobilis partibus altera Petrzyk
prefatus Kmetzoni Bezkud mediante Lancicensi vim vnionem hinc
Inde ruptam et ne obstaculis et preiudicijs de Cracouia
Nechzil Jus dominij et proprietatis ne quoquo modo possit et
suis successoribus reservando Item dominus Johannes de Kmethel
Kmetzoni Bezkud nec non etc Ipsam Petrzyk vero
Nechzil perpetuo suum quod habet Jus eam curie
Vissitkowo in Skorca pro quinta remanebit finali diuturna
et Nechzil Jus dominij et proprietatis ne quoquo modo possit
et suis successoribus penitus reservando Item dominus Johannes
Bezkud et Petrus. eius nouerca parcy fidembet ab vtrisque
suis. vnde Ipsum Petrum Bertrando a remotis sua Anna
et Petra ab Apolonia nec a sua sorore et ab omnibus
Ipsum. penitus et remotis. Item si vnquam pro ne debeat
Item Bartrand Johannes ne quoquo modo Kmethel Johannes et
suis successoribus nec suis heredibus petere et petendo de
Dominio et vestis habitum minime Item et sic quisquis de
via antiqua Item ne Curia Curie dum Bertrand sine Carnalis
Hec vero Ipsa si Ipsum sine Bertrand damnum

Confirmacõ arbitracoms p modũ cõmutacoms occasione medietatis laruũ

Virginti Bohagenay Nessarum in pheds p Pfatum Bertrandi
pus Stamslay et Hohannis fratis cum oms pozz pp mi
devolute aut devolvenda ubi in pheiz In longu et latu
mero ambus et singulis vbitatibz fundibz rodditibus
pcinctis Cenpbz et no obstantibz Nichil pse in eid carn
penitus zeservando bona p bonis Gdictum p Gdict
Nobis Bertrandi de Skorzkna capi Spolneg Statuto
Pre pheis Vendidermt et vesignaverunt vore wvevoratb
pshie et Inerum Committerunt et pfati Stamislay pro
batulio vxoze sue Elyzabeth. et Nohannes pro suis Germanis
soroibus et alijs pfenie pmissis et zenolz pred fidemssert
Et in dicta Cart nullus dnus aut magdmetum ideiu
Bertrandus habebit ats dampnd ppetuu cit. et no pfati
Bertrandi Et cum quod dant zealem et artiate possessionem
in dictis bonis solum fruct & jure zdepto Stem Stamslaus et
Nohannes debent habe liberam pscatiam in eid Cum visitbus
tantu vathza. Et Canapum et linum ad dicta ad agriz
Sed simul ligna et onera debebunt Sportue tores quoscuq
madidauerit Sn cuius Sei testimoniu Sigilla mea publica
sunt Appsa Actu et Datu in Skorzka feria Quarta in
vigilia Sctorum Simonis et Iude Apostolorum Anno dni
quadrag Nonagesimo octo Cuius quid Bertrandi pctorum
et supplicandibz tamez mste et vbiqz dnus Sacerdos
pitibz et pastoribz in ecclia dei Sancti Quarti
Cam. in cuius pmissis Articulis Clausulis Capitulis
Confirmamus Approbamus et Ratifficamus. et tenore pnciu
Confirmamus Ratifficamus et Approbamus. vgay robur firmitatis
Optine habe et teneb pibz p imperiu dereuen 2c.

Stacó Visschegradien

Resignacio Rakowo

Anno Testibus vtiq Sabbo nj crastino pri-
sentacionis Gazie Virginis gliose In Visschegrad
Nobilis Nohannes de Skorzkna de Lesgno pse natz Gstituty
palatus et Cohsessum zegnoz. Qui ma totiens sua pozzo
Hereditarium gre sibi esse dinoscen Ats Izraelem hoc modo
videlicet Quod ipse in se suscipiat in Skorzkna hereditar
In Desertis Visschegradien sue In longum et latu Cu eius
dominio et Gre Ac omnibus et singulis vbitatibz fructibz
Rebus Ortis Barris Agris prati Campis ozis aquis
Aquis Emolumentis et obuencionibz generatis vniuersis et
Singulis rodditibz p[re]dictis

Nichil Jure domini aut ꝓdicti in ꝯa vel ꝯa ꝑtes
vltilitg. ꝓ se aut suis. pmtis reſeruando Nobili Nicolao
ꝑdicto suo germano de Kokowo et eorum legittimis suꝯibus
ꝯa ꝑdictum ffloꝛenos vngaꝛicalibꝫ puꝛi auꝛi et mꝛce pondꝛis
vendidit et ꝛesignauit. mꝛpetuo et imeꝛuꝫ

Stadt Plocen
Advocacia in Czirmno

Anno quo supra. ffeꝛia ꝓxta in ꝛeastino sancte Katheꝛine
Virginis et Martiꝛis. glose. in Plocꝛzka ꝯuentu domus
Cysterc. Nicolaus de dobꝛzikowo plocen. Jacobus de Radzimino
Vadꝛichomen. Nimagnewo de Cꝛzyssko Kazimiꝛus castellanus
Cuiauie ꝛp Bogusław de Stomaka. Judices plocen et Petꝛus
de Czirmno Judex Zaꝛemben et caput Czeꝛchonimen. in
Nobili. Nicolaus et Laurencius advocati de Czirmno heꝛedes
de Sossnowo ffundatꝛ ꝛemittit paꝛtes et ꝑfessum Dnum
Czirmn totum suum advocatum d'cti mutati mꝛce Czirmen
in se ꝯtinentes. in villa dicali Czirmno dicte in diꝛecto
existen sitt. In longd et lata. ꝑtinent Hmodi sex aꝛatꝛ
ꝑdicte advocatie. in suis metis et limitibus. mixta pꝛo ꝯ-
munia se extendunt Cui cuilibet pure domino et ꝑdicti pꝛont
ꝑdicti tenuerunt et habuerunt. Cui omnibꝫ et singulis vtilitg
ꝑtinentibꝫ ꝛeddendis ac agꝛis pratis gꝛadis Cmmuni gꝛamꝛ
nemoꝛibꝫ mmpentur. in ꝑfatis d'cti aꝛatꝛis dicti advocatus
Nichil Jure domini et ꝑdicti. nel alicuius vtilitatis in cuius
advocatie d'cti mutati. ꝓ se aut suis pmtis ꝛeseruando
Nobili Stanislao de Kꝛachowicze et eorum cmuni suꝯibus
legittimis. pro duoꝛibus ffloꝛenis vngaꝛicalibꝫ puꝛi auꝛi
et justi ponderis vendiderunt et vendidit titulo ꝛesignauit
imꝑpetuo et mꝛcuꝫ. Cui Nobili Nicolao et Laurencio
cui Stanislao debet diuidi et ꝛeddi. cui d'cti aꝛatꝛis
ꝛespectu advocati. sedm tenoꝛem ꝓuilegii. Dicti Nobiles
Nicolaus et Laurencius ꝑfato Stanislao Kꝛachowsky ad ꝛeddi
ꝑtes ꝑtinentes et ꝛemotis ꝑ tꝛiennium paꝛtibꝫ et
ꝛeuocatis ꝛendituꝛis. d'cti Dnus aliud ꝑfatus Stanislaus
Kꝛachowsky. in cuius advocatie d'cti mutati. ꝛeꝛasuꝛa
aliquid impedimenti ꝛeꝛꝑet. dantur Deo ꝛd ꝛet ꝛpub
Stanislai. sed ꝑfatꝛi Nicolai et Laurencij de
suis dbꝛis assꝛtum. ꝑfati Stanislai hꝛedes

Cõfirmacõ Preceptõm Czeschem

Anno dñi Cco Tesseo vtº Nobles Nycolaus dobeslaus Stanislaus et Albertus plñ vlim Nicolai de Czeschowecz lapsus Ffrim inspexerunt. Titulis Iudicis et Subindicis plurem ffactum et Sigillis coronis Sigillato. sup vna mutua in Czyschowecz ipm coram testem. et causa Precepcionis Treugue amicy ymbo. lapsus hre obligandi Ffratres mgtr hre nichilominus Petierunt. eis ipam Confirmari et ad premd primlegij. redigi. Cmq hre Lewr regtm a dño ad dñm et est talis Nos Stanislaus Iudex et Nunygmewc Subindex plurim Recognoscimus quibus expedit vniuersis. quibus et futuris presens hoc natum habitmus Quo ad nram Audienciam Nobilem nobiscum tm in Iudicio Remissum primoris et dñm dñm Wladislai dei gra duc Cracouie Pro Tribunali residentem. Accedo pnam Nobiles Lapsus & Czeschowo no Nempnlibus. nisi vocatis. sed sanis Rhaec ipm ipsos vna medio pcessisse ibid in Czeschowo in Sti Stephani Crastino Cassoz et Virginis Gross monete Cracouie in foro coram Nobi Nicolao & ibid obligauit pntibus ipsum et obligat de anno ad annu hoc est a Natiuitate ipsius usq ad nesciendum omnibus cum Rhatibus fructibus redditibus pventibus puta agris prath Campis Silue Cuius mezis Stagnis Lacubus Riuulis et cuz dmnibus et ogtis no vnus et singulis vtilibus in dicto oppido Czeschowo pnotatis nichil excepto ipm Nicolaum aut eius successores heredes habeat exigat aut exhibeat no vna pce et dominio partim aut pmissis Tandem pmissis ipi Nicolao aut suis legitimis vigore pscripti dñi Stanislai Cracouiensis ipm ut premittit Recognoscimus vnanq videlicet Iudicem et Nuncium Cracouie pro Tribunali pro pce pdicta mtgrantes et plenarie p ipm Lapsum aut eius legitimos fuerint ppetuis Jn cuius rei testimonium Sigilla nra pntibus sunt appensa Actum et datum in Czeschowo ffesto quinte in Crastino Assumpcionis Virginis anno dñi Millesimo quingentesimo Tercio Quibus pmissis pntibus testimonio Sigillo Curie Cracouie Nobis Lapsus ffratribus et causa ffratres Treugam et Tranquillitatem amicy hre Ffratres obligationis. ratificat gfirmat et approbat ipam robur ffratres firmit in omnibus pmissis et articulis premissis. p. Hubr. et scripsi, rc

Confirmacio lapsus Bogurzmo

329.

Statio Czechonowen

confirmatio thanst

Anno domini Millesimo quadringentesimo octogesimo quarto Pabsto
xpo die sancti Johannis Evangeliste in Czechowicz Posthoc
Archiepiscopo et Generoso Johanne de Radzimino Castellano
Warschowien Zamosthien de Tenczyn Magistro Curie Capitaneo
Archiepiscopali Petro de Gizino Judice Zawichostien Capitaneo
Czechowien Nicolao de Targanie Judice Czechowien
Nobilis petrus olim dobrogosthii de Thanst tenute et
habens suis in manibus Quen Capitaneus petrum sibi sup
dicendo alterum missum in Thanst. quocirca ego Capitaneus
dicens premisso petrum homini Actum sibi eandem
non confirmare vacuum. et appbare ac ad formam primitivi
ordinis dignoscitur Omnes hic tenor regnitur talis Nos Johannes
de eadem dei Gracia Archiepiscopus Gnesnen et primas Regnique
quidem Polonie vicesgerens Quoniam vita nobis presentis exhibet
Nobilis Casimirus de Thanst Cracovien Diocesis exhibendo petam
recognovit quia tenet virginti et duas Ortagenas grossorum
in solido Nobili petro olim dobrogosthii de Thanst hereditario
et perpetuo Ecclesiasticis solvendis. Ideo. ne solum ad tempus
presentem Ecclesiam medietatem. Magis sine mensure
debitum quod habet et Communem a nobis Stanislao
Germano suo de Thanst alias penes Gnesnen Archiepiscopatus
ratenus in Thanst. Scedis in capitulo Sexagesimis scripsit
In longum et latum cum omnibus et singulis
obventionibus fructibus redditibus proventibus Decimis
agris memoratis agriculturis Curiis emolumentis et obvencionibus
quibuscumque nunc quibuscumque nominibus nuncupatis
Nichil pro se reservando in Ecclesia in Thanst. Sancta pertinet
Actus Baptisme ad psalmum petrum et quos sunt ex legitimo
thoro et Communi petro et Margaretha et Ursula Nobilis Elizabeth
Casimiri dicti Casimiri Thanst uxoris de suis gratiam petit
Ecclesiam nuncupat In Cuius rei testimonium Sigillum meum
medium presentibus est appensum Datum et Actum in Czechowicz
Sabbato post sancti petri ad Cathedram Anno domini
Millesimo quadringentesimo octogesimo Tercio Cuius quidem petri presentibus
tunc nostri et ratum nuncium Actus Omnes et Singulos
Archiepiscopalis Curie Gnesnen Notarius Hugo Cracovien Diocesis
clericus Auctoritate Apostolica ubique per totam
Christianitatem ordinatus. Hugo Cracovien Diocesis clericus Auctoritate
Apostolica ubique per totam Christianitatem ordinatus

Abrenunciacio Prosskowo

Anno dño et ꝑstibꝰ vt ſuꝑ ffeꝛia qrte in vigilia
Exaltacionis ſce cꝛucis in Czechonowo Nobilis et honesta
Katherina ꝑla olim Nicolai de Prosskowo consoꝛs
Alexij filij Johannis de Zaremin nunc nob ꝑsonaliꝫ
constituta petijt a me sibi Nobili Johanne
de Prosskowo qꝛenunciacionem fieri ꝑ ipsum pro omnibꝰ bonis patris
et matris hereditarijs ꝑmotionibꝰ et delictis ipsam concernentibꝰ
et nouerendis quoꝛum insuꝑ veꝛa et no effecta satisfactione et
et recepta ac habita sua honesta satisfactione et gratanter
ei ꝑ ꝑfatum qꝛenunciacionem fieri fecit Qꝛenunciata Katherina
de predictis omnibus bonis hereditarijs ipsum concernentibꝰ
et pertinentibꝰ et insuꝑ quoꝛum ꝓtendit nomine ꝑmotionibꝰ
et delictis ꝓqꝛenunciato Johanni fratri suo et suis heꝛedibꝰ
Cognitionis ꝓ hꝛeuitate ffacte et mercede

Stand Czechonowicz Moledmū m Przasnysch

Anno dñi Millesimo quadringentesimo Nonagesimo octauo Sabbato
ipso die Sti Apostoli Matthie virginis in Czechonowo Jacobus Archi
et Generosi dñi Johannis de Skadzymino Castellani Warschowien
zawissio de Emaygez Vexilifeꝛ Plocen Marschalci Curie
Stanislai de Wroblewo Suramerau. Ipse Nicolaus de Tangenye
Judex Petro de Czimo Capit Czechonowien ꝑsonaliter
constituti Symon Strumslaus et Johannes Orthyanthe ago-
lendmatoꝛes de dzietkowo zeugeneꝛ Quia totum
jus agolendini in Przasnysch et ꝑtinet hereditarie ad
omnes ꝑmotiones et delicta ipsos post obitum Stephani
olim agolendmatoꝛis ibid in Przasnysch fratꝛem eoꝝm ffratres
aut ad omnes obligationes fienchey zeddichey pactibus Scripturis
Emolumentis et obuencionibus generaliter quibuscunq; ad
membꝝ interpretes et ad totum jus dicti agolendini aspectan
in oppido Przasnysch sup flumine Orzyc consistenti. Michil ꝙ se jus
dominij aut ꝑtis ad ipsum ratione obligationis aut suis successoꝛibꝰ
in dicti agolendini pertinet reseruando put ꝓtestantes sunt habuerit
et ꝓtendere. post ꝓfatum Stephanum fratꝛem eoꝝ dicti agolendi
olim agolendmatoꝛis et ad tria agricola cuiuslibet grani Sco
Ciprianꝰ et dño dño Johanni de Rogowo dño Nazarie Russie et
Pogezanie Gubernatoꝛi in medijs ꝙ dederunt et vendi
Titulo ffacte et mercedis resignauerunt ꝑpetuo

Tres mansi Caky sup magno lacu p. dom. ducē Johannē vēdā

L.c.

Anno dñi loco hesbus quibus sup Dñus nus Dñs Wenceslaus dei gra
dux sup Johannes de zagan et Troc mansos mensse Tolkwicz
ortos pyrzyska sup wyelthyi blotho sñi vezi dominij et dñij q̄ uocat
penes Cracouiam ayrorzskowiz Stanislai de mostai Cabowskich
et Johannis de alia Caky alio nyssie Campuz Crudenzigk
in diserthu Strzelnyssky et in dra Czrnke pthe Inlagw
et lacu cum om̄ jure dominio et pte de eo omnibus et
singulis vhlitzbg pruthia rodowbis grathis Cehy Cuyp
prath Selmo nemorib⁹ agris agriis tumulis et obuencionib⁹
Stucke vnus cum pabulis mutuby mutuantur Stuczel yse
in rysthmach Jure Stre et dominij premissis reseruando Stwolti
Johanni olim Laurencij filio de Caky et suis heredib⁹ legitimis
de suma viginti et vna Osaygrossum Grossy in medijs
vendicio et resignauit Acte et mensis

Carschyn

Anno die loco quibus sup Nobilis andreas de Carschyn Coram Nob
Exposuit Quod sue Priuilegium sup bonis Carschyn Quoddam
Cassum infirmitio et infamato amisit Nobis q̄ humiliter supplicauit ut cius
Jus pro m Cancia glorie extradere mandare Nob vero reuisa
Exemplo Quius huius alud Jus S. andree nō Recepimus et pro
Camillaxia Sperenig extrade nissimus et decernimus Cuius huius mate
Regine de vbo ad vbi Wladislaus de gra dux Mazouie Cuius
re Signatus tenor Cuius Quidem Quidem Quidem vnius Quo rotam No
bis ostenditur Quia Nobilis Rogata de Carschyn Villam sua sue
Hereditatem Carschyn mouet ex pa zuppa Cuppa zuch Carsche
mieza dicti in dispecto plurem sit Nuchyt p se Resignauit Nobis m
dicte de Cozurbrody Cuius nre Ordinacionis pro trium et qua
draginta Schagis et pro equo ambulatore in valor Centum Schoc
gruar monet quib⁹ mappetum vendidit et cura Nobis inste ven
dicionis titulo resignauit Quapp andreas pro premiss dote sue
alis Possagio post decessum sui Recepit emit et appaxauit Iu
xta ius et ordin et dat in Plonzsk Ste terra Ipo die Dominica Silentij
Anno dñi Millesimo quadringentesimo tricesimo Septimo Quibus ibid
Nobilibus fidelibus meis Petro de Campa Comite Phylippo de Alty
schowo Subpincerna Nicolao de Campschowo Subcubic Alberto
Alberti Stanislao woyzneo Camerlano Nicolao de Crassowo Pincerna
Felicis et Stephano Capitaneo plocensi et Alijs testibus fidedignis

Confirmacio ville Czomadzi
no lapsus tpctu ex causa pre
scriptoms stigmta amouzu

Anno dñi. lxxx. vi. tpbne vie Venerabl' dñus Nicol
de Lippiz ppositus et Conuentus ploren Vrc Cancellarie
dñi nri dñi dñi Johannis. Dei gra hui sce in ma
nib3. Iram obligantes sibi sup bona hereditia
ria Marie Czomadzini dicti in Terra Czechonien sit
permutam. sub tenla Illustrissimi pncipis dñi
dñi Conradi. sigilla pnia. communita. petimi sibi
et confirmari petim. cuius tenor sequit. Nos
Conradus mans dei dei Dei gra Cracouien et
Sandomirien dux. Notum facim. tenore pntium
recognoscentibus quod cum Venerabilis Nicolaus
de Lippa ppositus et Conuentus ecclie Vrc Cancellarie
Cracouien nobis personaliter constituti. Venerabilis dñus Johannes
de Kaschewicze Castellanus et pro tunc Capitl nri Czechonien
ex una cum quibusdam dilectis Consortibus suis pauis ex ex
parte una. Nobilem virum Jacobum de Kamboua dapifer Zawer ad dnicum opus in Kha
Cracouien. dñm. Tunc at nr pximus. Venerabil pcpt. Cra:
missent. quorum sibi. plenarie. Si vo ad hec pfatum et
ultra non sufficeret. aut quicquid sibi negligeret et tunc
ad Jacobus dapifer Zawer sue. quidlibet Interstrepti ora
pte vestra. in totum sue. vellet sue. bona hereditia
ria pfati dñi Johannis Castellani Czechonien Czomadzini
dictum. in Czechonien sita in Longo et Latum Cum
omnib3 et singulis. Villis. Fundis. redditib3 pventibus
Censib3 emolumentis et quib3 obuencionib3 Cumq3 quibus
cumq3 nominib3. nuncupent vnam metendum. pbendis et lib:
Cum sint cum suis Cl. pratis. Siluis. Cum
mogintendi Capcionib3 Et pascuis. vadis. et aquarum

Comutacõ stnzanowo et dyblin Korzka

Anno dom Millesmo quadringentesimo octuagesimo sexto in Makow feria tercia
ante festum sctj Johannis Baptiste proxima Stantibus dominis Johanne de Lyppa
Longimen Jacobo de Wolymyno Lyrchomowien Castellanis Zawoyschyno de Conradzycz
vexillifero Sloviem et Cuero Marschalco Johanne Czech de Podoschyn Capitaneo
Makowien et Nicolao Stanislaus Korzka de Dzaszdzewo cum Martino Nepote
totus suas porciones vnas contingentes in Longimanowo hereditate in districtu Skrzanny
sitam in longum et latum Cum omnibus ut Kirchel ibidem pro se resignauit Serenissimo
Principi dno Johanni Duci Mazouie pro septem mansis mensure Culmen sue Serenitas
dari donauit dyblowo in terra Longimen et districtu Nowschoschin mota ipsius Stanislay
Korzka triginta mansos dictos Dwydrowo et contingit inter gramines Cosobuzkych
inferiorem et Myrzowyczkych pretendentes ad graniciem Dyblin Castellani Longimen
et cum exposuerit in eisdem septem mansis sitis in longum et latum ut p medium gramines
bona pro bonis et terram pro terra resignauerint vere memorabili ipsetur et memoriam
Stanislaus ut Martinus de premissis mansis suscipiat seu bellorum expedicionem facere teneatur
teneantur ipsetur

Finis Notetur

Finis Metricor tyr dict Musonius
missi filij dict Borsthi mscript

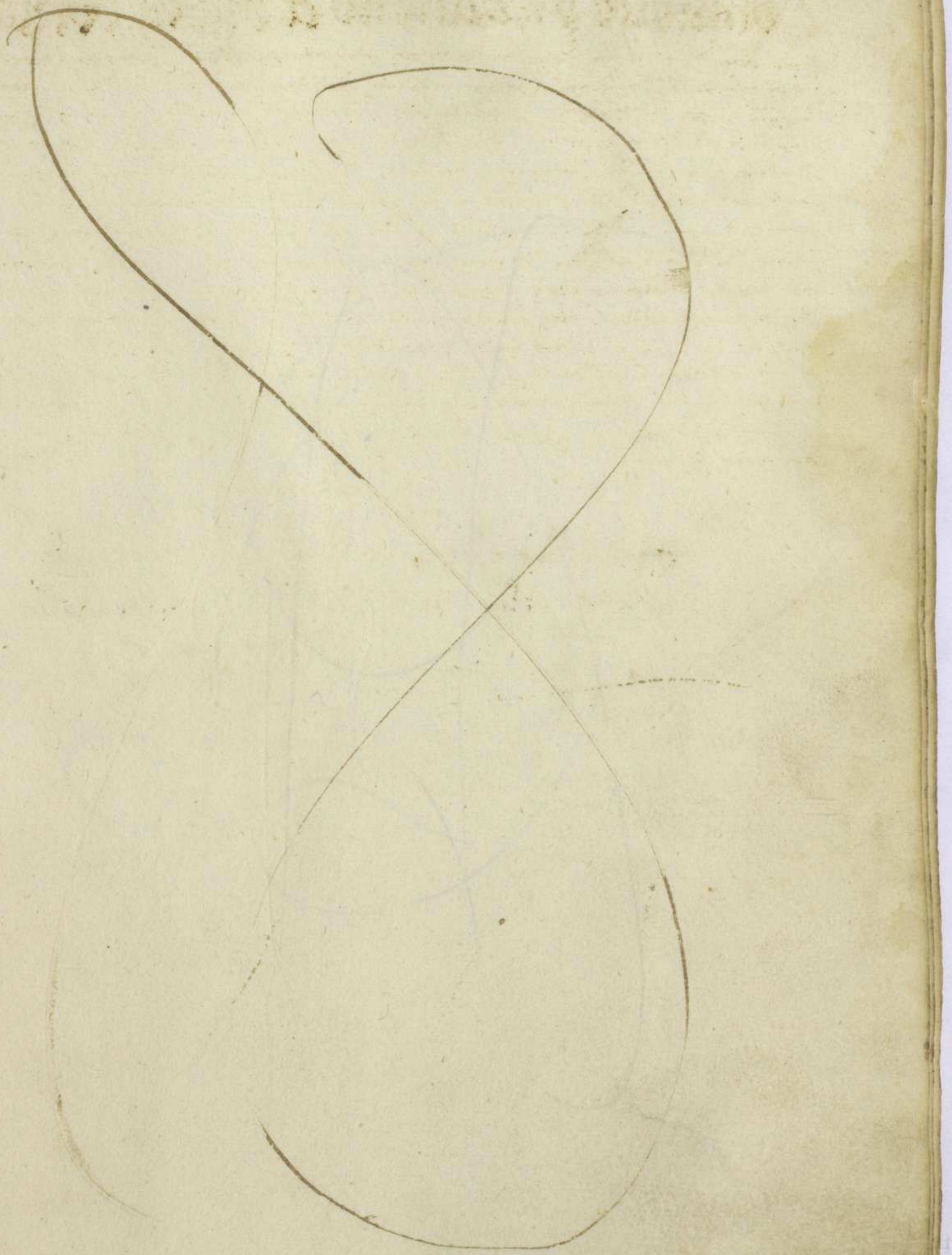

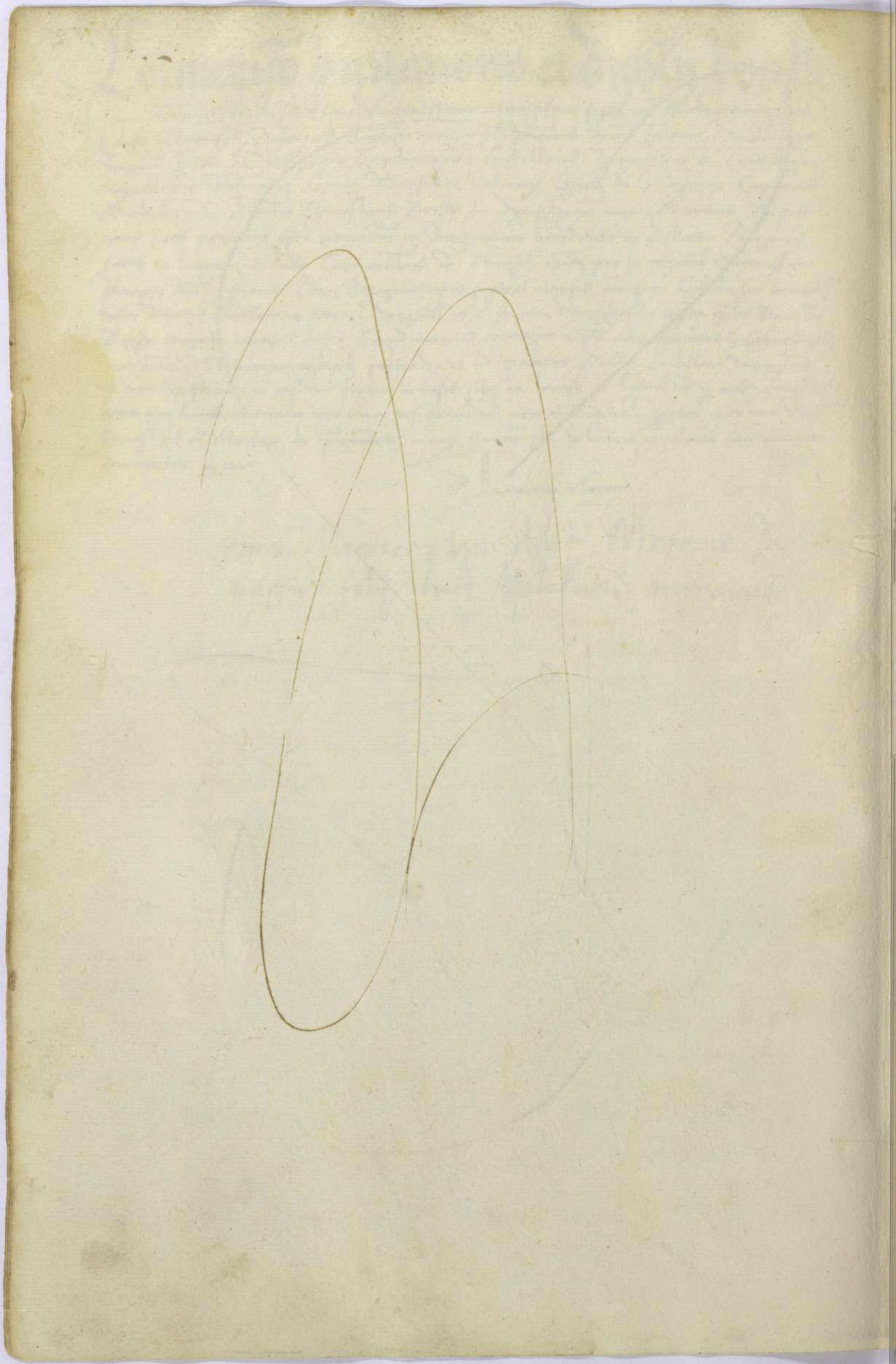

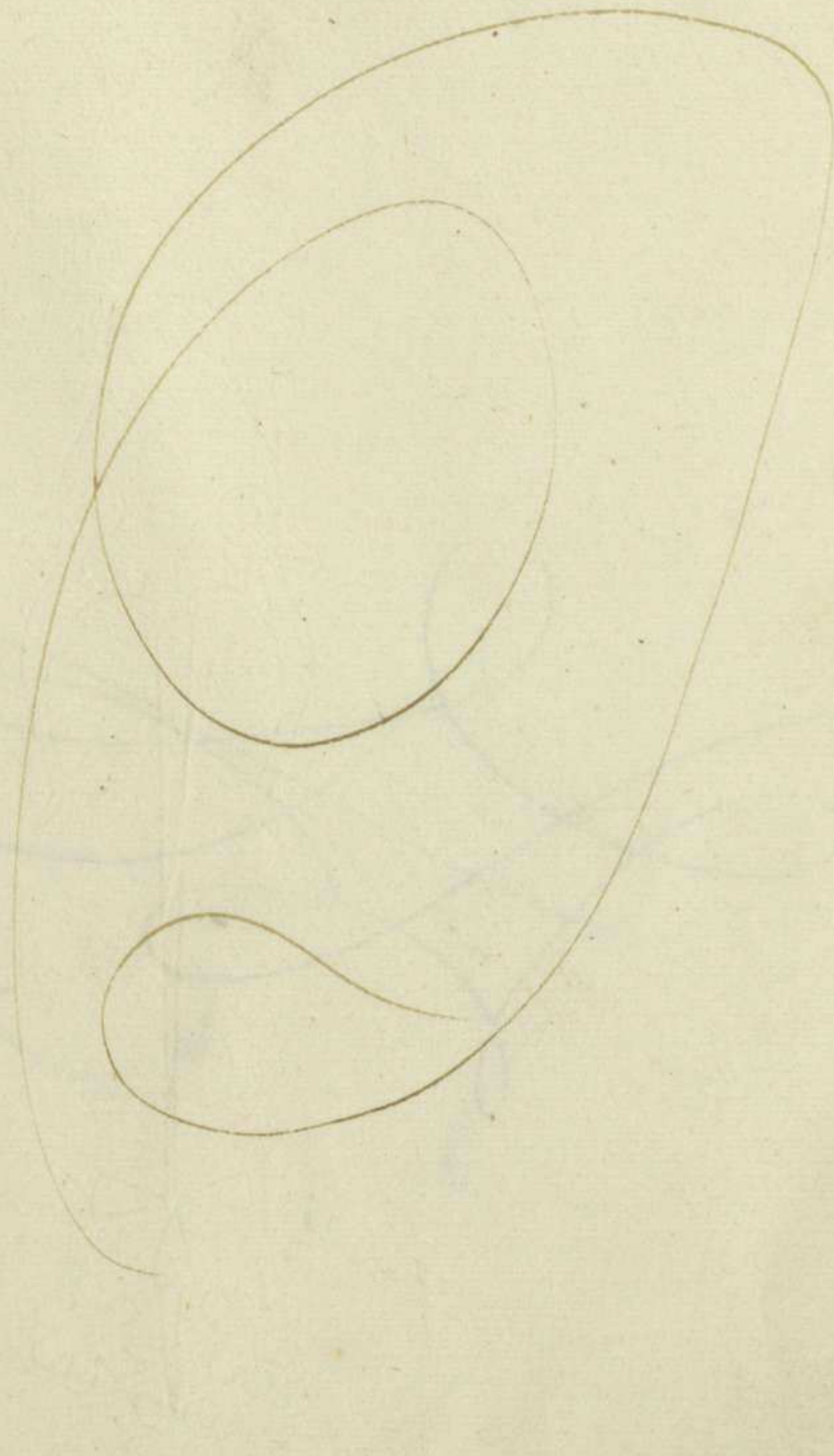



Manum scriptoris Benedic Dné oculus Soris
Termius Jurien

Ruda Tarnowska

Protestacō Chandzmo

Anno dm̄ Millesimo quadringentesimo octuagesimo octauo
feria prima post festum Sancti Gregorii in Mathonis Pruthenis
dnō Lehnum d Skarzimino warpehmen Myrogorsko & dicto
Skarzken castellano Zarnossko & Tuchelsky vigilie pro Sylvestri
et Marschalko coram suo dnō Petrasco Bernardus d Chandzmo
vigilie Circumcisionis ffestum gestuly protestatus est Quod Bona
sua hereditaria tuchly in Circulo dzalowsky existentia Nobili Nicolao
d Skarzewo resignare et permittere voluit et ad permittendum
et resignandum parus erat nisi gravamen inde sibi illatum per
Petrum hereditarium Skarzewo in Circulo dzalowsky Sit. ord per
nob Nicolaum d Skarzewo prius resignatum et permittendum
acceptare nolunt Asserens quod per Bernardum vigilie Festi
Sancti hereditaria tuchly coram Mgro Curie pretense resignasset
et permittisset Et per Bernardum replicatum quod per Bona
hereditaria tuchly resignat et permittat quod Mgro Curie pretense
in Presencia Nicolai Skarzewsky et Laurencii Mgri Curie pretense
Testimonialis quod dna domina esset Quibus Mgr per pretense
presentatis quod per Bernardum vigilie per Bona hereditaria
tuchly in Presencia Nicolai Skarzewsky resignat et permittat
et ita quoad [illegible] per [illegible] et [illegible] per

Nos Conventus et Studentes degen Ord Mazovie de Cyrnsperunk terre scribimus
[illegible] Kuwre [illegible] [illegible] Kuwno pro Cramarebk inter bidaz
Lambin et villam wsedwrez pro quibz inter nos fuit altercacio In presencia Plenipotencium
[illegible] patrum domus Stanislai [illegible] Nicolai Lezgeb et Ulrici Nobilium de Lezgeb
dignitatem gerencium [illegible] [illegible] nostra scripturam Vezt Mychael Hoppe [illegible]
Polligk Pauli Mychaelis [illegible] et plebani in Lambin Andree de Strzelgowicz Ca-
stellani Stanislai de Strzegowo Ludwig Hellmus, Jacobi de Zigko Castellani Nicolai de Lo
Lamba de Cramsky vicarii Pauli de Bzanowo Ludwig Michaelis de Strutigow
Jacobi Cristini de Kosky Venatoris Cristini Michaelis de Lo Procuratoris de Lgo-
nowo Ludwig Zawerzey Nicolai de Strodzanowo Subinday Henry Nicolai de Cras-
sowo vicibus Pauli Jabrahe de Lnatigowicze Jacobi Pochazemy et aliorum fidedi-
gnorum [illegible] [illegible] [illegible] Lgo [illegible] Cristini et [illegible]
tuary Scabini et [illegible] dissensiones [illegible] Cramerowden Primo incipiendo a molendino
dicti Pelczewsky inferiori fluminis Pelczewlinga dictus Pandlin Cramerab dividit et dividi
debet [illegible] Cramerabk inter [illegible] Lambin et Vellam wsedwrez ad metas desig-
natas Item a molendino [illegible] alb Nowemlin Cum suis [illegible] Nobis
domus dicti Pomerelie et Nostre Cegelium [illegible] et aliud Molendinum dicti domini
ejus Pelczewsky cum suis attinencijs Nobis domino duci Wladislao et nre Cegelium [illegible]
ad Vellam [illegible] wsedwrez [illegible] Item a [illegible] Lappa ad aggerem [illegible]
[illegible] Cegardob adversus molendinum [illegible] [illegible] Pelczewsky linga con-
tenta Taberna et Hemus et alia que fuerunt pro reformacione aggeris Vbi supra
Molendini ejusdem [illegible] [illegible] debet Cyrdeg Molendinum [illegible]
Hemus Cum [illegible] [illegible] Lappam ad [illegible]
[illegible] [illegible] debebunt et nre debebunt [illegible] [illegible] Item a
Molendino [illegible] Pelczewsky linga et Hemus [illegible] [illegible]
[illegible] [illegible] [illegible] [illegible]

Vtalicum dnme [illegible]

[illegible]

Vtalicum filie wyltanowsky vxori Rosszhstrewsky

Thomassowsky de Myrzejcowo 2a

Item Nicolaus przedbor[z]owiwiz de Repli de Myrzejcowo tenet[2] duo duos lani modici pagi pro flutrid bapht[e] 1 s 8 d

Item Nobilis Nicolaus filius Stiborij de Myrzejcowo alias Borowiecz dedit xx[ti] grossos Adhuc tenet[2] vna bexagena p[ro] sua sibi otatione sub amissione pertinc[i]e p[ri]ma hab[e]t sub pena l. Capitaneo

Myrzejcowo Wolyssche

Item Nobiles Johannes et Nicolaus filij petri de Myrzejcowo alias Borowiecz solu[n]t de Wolyssche quadraginta grossos

Joseph et Stephanus ossa | s s | l

Anno d[omi]ni etc lxxx[o] ix[o] dominica Ramispalmarum Stephanus de Lonza

Stephanus ostrosse Cmus Lonzey vendidit suo iure Cuthney Zwyst

et tenuit pro suis filiastris alias Konek vigenti flux vngarales

puri anij et nisi fondus super stetit i Agricolis pyrme

Lacentes sub curia sua fundali et sub torali Capat

nere Gasperum Thomsse Joseph de plosk et Dorothee vxori

sue Stheuch et eam quinte libr[e] pretorij et obligaverit

Ipse florianus in ea gleuam i[d] Joseph tu Dorothea sua

vxore mortificat et ipsi stephano et filiastris suis

cmis quittauit penitus et libere ex[tra]stitit

Myenskij | s g z de pintucz Olsme virgil

Nobilis Stanislaus Nicolaus Johannes et Laurencius de Myenskij

patres Agathes in Cmuria Lanciciensi pacifice Ramisse personaliter cum

apud dom Szczurpey emerint per duodenas Schock et soluerint

eam octo ad medias octaves Deus aut ad medias sup festum

sctj Martini dom[in]i vigil p[ro]ut soluere tenebantur Soluit ad

prothocol[um] alias Stoss ad medias octaves Deus pro

Wrzesinskij ffga Item post cruces Pentecost[es] i

s g s in thorunia depositi

Anno dm̄ ag̃llmo cc lxxx° octo ffer̄ octa ss̄ci Innocentiū
dm̄ ſuſcepit clangam mtr̄ ſcmoſa dñm Jacob̄ pzepoſitū d̄m
ecclie Jona et Katherīa ꝓlia Jacobi ecclie ſcti ag̃llei lugred
m ecclie ſcti ag̃llei ad aliud dm̄ pmiſſ ꝓmiſſa diuerſis ſuſpredict
Indiramud et m eis dtam ꝑ pzepoſitū ꝙ ꝓne Jhc
Kadmiel ſup eis Jhgra et m̄ ꝓne Jhc ꝙ eis Jhgrab
ꝙd ꝓmittere

In plebe

Anno dom̄ ag̃llmo quinq̄ nonagesimo cccio ffer̄ octa ass̄c
ſcte Barbare in ꝑtib̄ Jhgralpi et Bnoſ Jheremias d Cenzeg Capell
vicepleb et Benigg d Cunradus vicepleb plebi de Derenyppng dñm
Jhesum nr̄m dñm ſuū ſalutiferū Sudibriū Cunrad Vlrici d ap
ſolitā ꝛ morem plebi de omnib̄ Cpitulationib̄ Cpulationib̄
Cmpcōis et gabellis ꝓueniēb̄ gnaliter remiſſis excepta ab re
ſuſtinen̄ ꝛ quittanit et liberum ꝑt ꝓuenū in bis d s plebi
cōtinchen Excepta decē aūm ſcſſ d gr̄ s̄ remidere volt nūc
ꝓcepta Cunrad nolen et ꝓpter diuersos qui deſperabantur ꝛ

In Ezechon Lapſus dotalicij Chirecki

Anno dom̄ ag̃llmo nonagesimo octo ffer̄ quinta ante Cinerū
dñs Nicol Andree pzepoſitus ſtet et plena ſidei ꝛ d Anno dom̄
ag̃llmo nonagesimo octavo tercia ffer̄ quinta poſt dñi Petri admodū
Nobilis et ꝓuida Agnesvrethe relicta nobilis Nicol d Chirecki
tunc temꝑis Cpungnata Cpungens ꝙd in medio ꝙd Quia Andree d filia
Bnoſ Jheremie de Jamberk venatoꝛ plebis ſuꝑ ſeſſum Cpungens
dom̄ ꝓpagnū ſolumꝫ dicꝫ ſe ne ꝛ Cpungere tolumꝫ ſed detulisse
ꝙd habet ab olim Nicolao vxore ſua ſuꝑd ſeſſ bonis Chirecki filia
tum ibidem in Chirecki ꝓuidie in ꝓſpectu Jhesu ſet in loco
et latum ꝛ. cum vadꝫ Nuce ſua Chirecki cum et cambꝫ et ſuis
vtilib̄ ꝛ nichil ꝙ ſe ꝛ poſſet ꝓtrahere et impedire ꝛ
Et idem Cunradus Nicol Andree filius Jheremie palam recognouit
Cmā ꝓmiſit et ſtudiū obligauit ꝑpetuū Agnesvrethe relicte
Nobilis Nicol d Chirecki vxoꝛ et omnes ſuccessiones ꝛ tenere
vsq ꝑpetuū ꝓmittere ꝛ

Ista sunt necessaria, que Capitaneus tenetur dare p̄ dia di-
etarum

Item Virgulti caperuch de pane
Ih duos boues
Ih Quatuor agnos
Ih porcum
Ih duas pernas lardum
Ih triginta ouas
Ih sexaginta gallos
Ih Quatuordecim duas ternuse
Ih sal medium chazetum
Ih medium chozetu pisi
Ih Virgulti caperuch auxungie
Ih Cyparum crudi
Ih Quarta. mannalis butiri
Ih Quarta farine triticee
Ih olla Cinalizu
Ih septuaginta chorcos aneti
Ih sol cultrus ferri et stanni
aut Virgulti gesse p̄ ferru et stanno
Ih quatuor caperuch luminis
Ih duo lumina cerea p̄ duo lucr
Ih piper talentum
Ih Quarta crocei ung sorzych
Ih sol ollas p̄ cagnina

Contracta inter Venerosum dominum Cuntameczkin cum

Parte sibi adherente ex una / et Dorothcam de Lowczewo ex altera partibus
Actum in Cechonow feria secunda proxia post vndecim Milia virginum anno dom
agillesimo quadringentesimo octuagesimo Magnificis et Venerosis ac Nobilibus dom
Johannes Unyssky Castellanus Cracouien / et Stiborius Zakrzewskis Nicolaus de
Crosznye Stiborius ploen / Stanislaus de Lupye ploen / et Johannes de Myszowicze
Nostre Cancellarius / Sarbitri arbitratores / et amicabiles compositores / inter Vene
rosum et Nobilem Johannem de Stadzymirzino Cuntameczkis Zakrzewskim et
et Nobiles Johannem de Stadzymirzino Cuntameczkis Zakrzewskim et
Magnificum Amicum Illustrissimum principis domini Boleslai dextra dux Mazowie
et Cuyavie de / et fatherinam / relictam olim Andree de Cuyolcherowo et pueros
eius Almam Nicolaum Sadam Stanislaum / et Nicolaum ex una / et Nobilem
Dorotheam Vxorem olim Venerosi Stide / de Lowczewo Cuntameczki Cherkow
et eius filium Stadnicz / parte altera per ipsas partes coram Nobili et vnani
mi consensu ac gratis voluntate / et vnanimi assensu ac expressa scientia
assumpti / controuersiam et amicabilem appositam inter prefatas partes facta
et ordinatam extra fori Nouum Cuyolcherowo et Lowczewo et declarare in hiis
qui sequnt modum palam recognouerit / Super quibus vtraque partium dissensiones
dia inter ipsas partes mota sopitata et quelis subleta tollere / Quidem
omnes rittatos inscriptos Codices et munimenta sine priori predecessoris
sue proponunt Cartas / quarumque vno oppido / et prius mortificauerit
et tollere priori mortificat / Sic hiis huiusmodi instrumentis litteris
et munimentis / nulla parcium vltra amplius potuit Nobili / Stephano
ta Dorothea et filius eius Stadnicz fidem esset et pretibus / Stadni
bent / partem / Venerabili domino Johanni de Stadzymirzino / et Nobili
bus Nicolao et Paulo Cobyl de Cuznowo Stadnicz prefate Katherine
et Nuncios suos ex nunc prout nunc submissas personas / utrique vel
alicuius eorum se putarit habere aliquod interesse / admissa aut aliqd
omissorum scripturis vel instrumentis scriptorum / per ipsos Johannem Cuntame
czkis et Nicolaum pannum Nicolai testatores non sanitum et prop
terum per Nobilem olim Albertum testatore predictorum Nicolai
et Nicolai Cobyl de predicto bonis hereditariis Cuyolcherowo Lowczew
Wolczy et Dragowo Cantorum nunc Cuius spiritualis nunc secularis impe
dient / quoquo / Si vero Cantor Impedimenti aliqd damnum ipse Johan
nes Cuntameczkis Nicolaus et Paulus a eorum Recipiendi Interesse
ses Cantore premissorum prepeciat / hoc dampnum ne ipse predictorum
Johannis Nicolai et Pauli / Si moneate Dorothee et filii sui
Stadnicz / ad simplicem Nobis Nicolai et Pauli vbor assertio / pro
pro signis si se rittare pmiserint effectu primo rittatis terminis
huius hare et possidere tenebit / vbi qualibet vero vna et fatigera
tion dispensat et fatigat p separanda grossorum ny nedp soce de Su
dario no Cremdo habeat et predicto petentibus dare et solui tenebit
Ipse prefati arbitri seu amicabiles proferores arbitrauerit et proposuit
ps rittata Dorotheam / vna cu filio suo Stadnicz Nobilibus Katherine
Nicolao Sade Stanislao Nicolae / dicto stragenas grossor ny nedp ipse
ad soluendi obligat quar p festo Natiuitatis ipsa primo Vetero
solui tenet quatuor / Obtinuas vero et possidenas quatuor separat

A festo Scatimtatis ꝑpe p spacio duoꝝ annoꝝ ginne et
mundie se seqndoꝝ / pro eodem festo Scatimtatis ꝑpe dare et solue
tenebunt / Pretera statu arbitri / q posuerit et ordinauerit / et ta
thezima vna cum filiis suis de Lomnitz Lowrzevo reddere dst
in quibus Gabinet mtiolegatoꝝ / et posseꝝ / et semineta mstatis
thychinis p tpe m qd bonus seminatis intacta et integra reddatur
dst p ipa dotalicia / et filio suo / Que segnd sua et sancte
mpiu sis gtacta ꝑstrpte partes qd dadio seu penal vallata
tenebitur sc attendere et ꝑsoluere in nullo ꝓ uiolet tenie et obsez
vare / tenebunt et ꝓbi sunt astricti

Anno dm Mo cc lxxxx primo Henricus Zmessus cpresentes obligat
se plus dicz Hugoni de m d de Sedmsitz Thezigero / urbe & Co
mino Cristine Zechery & sibi procuratrici Agnes ꝓ mo
dato m mrē sue / ꝙd m regina vndecim mlia gr dnoꝝ
vsq

Lozynsk Conopka

Anno dm Lxxxx primo feria sexta ante dnicam qua cantat
ydica Agnes soror Oliwa Slozynsko Conopka p triginta
et duodecim altza Schoc m d Sol et iam sup ipsum Simeon
ffratrem ius Conopka solut quatuor Schogrod quos ipse
vrozlawensi dedit m agnum Dm vicethezaurū de agnudato dm
ꝓximiori / et residuū ffecepte Dnē ad ipius mstre scripta se
se soluturā obligauit vezt pro quatuor sexte sch Lucemis Baptiste
& quatuor Schogrod vsq ad pleniziū Octauay st Mathey
ste sue / Ita ad thezaurū vr[illegible] / & ꝙd
Anno dm / Lxxxx & vi Johannes Conopki solt hec Obligatio
Et in pleno / dm ꝓcepi ꝙ bonus vossynsk

Lozinsko Vossorgate

1 pro quinquag Lucemis

/ Lxxxx ii Nicolaus Johannis Agnetini Lanzedici et Stanislaus de
Vossorgate Oabbo post annū plen emerut apud dom Spzmpery
Clunicū Agnes ostensa ordinacōne m Lozinsko / et solueret vna
ꝑ festū Septem Schogros ocio vt adhuc ꝑ duos annos vezt ꝑ quat
tuor sex agnetis ꝑ vnā ostensa plenā tenebuntur

Malthewo debitu domodu

Rozmik debitu ono dnq

Rlewo debitu ono dnq

Item quita pena pro parcha in louisa dezsanus
et frater phalatha debet de ezmalim submittant
se dño duci Johanni duas tunas mellis & pena
plagiata plagenary & detrisione robarum que super
eos est dicta et sententiata si &c. nam
soluerit duas duas tunas presto &c. Michael
de eme | ventury. actus quod supra plagiata
plaustra dicta debet solue duas duas tunas
mellis quod actus avod et presto duo de Jude
Nouoy fuit submissit sub amissione bonorum
pro tholatii

Debralamba Skozam.

Anno dñi mcclxxx° in Nowigrod, in festo sancti pet ad vincula, Stanislaus ad
Johnis germani d. solvit xi flore in auro, p dñi nri duci et dñi
in d. Conrad tocius solutis. &c sacr nri tpis d., reddid tenetur,

Mamino

Anno dñi mcclxxxj feria sda in Skozam post Stremisl, Stephano de sancto germano
Jacobi et de germanis. Petrus et Salislaus de Mamino, soluerut decez scrag
cum. xxti. g. duo duci, pro bona emptc

Anno dñi mcclxxx et octauo quibus supra homesta Hedwigis relicta Nicolai de
Szigmunthii Kmitz gremstyech tenetur et obligata d. Dane et solvit duas scrag. Soluit
et in d. debit dicty duci sue festum pentecost proximum, de medio ipso duas
manso, et alter apparatus vbi dicty duci sue gracie, sub amissione pozstpenige scrag
alb redditio et sub pena &c. capit

Item Andreas Stanislaj Jakubek Szemaboz et Stiborius de eadem miinczewe alb
de Jaudij, et Petrus Wojechij Gnoyathoslaj de miinczewo Andreas Derslaj
Gruszynskij de Jaroslawij tenentur sue redditus dicty duci solvi. eod modo
sue tempus proximum et pena prescripta et obligauit se et eadem Hedwigis obligata
Item Stephanus unus Jacobi germanus fuit Derslaj de agyszczewo Gruszynskij
debuerunt solvi nob scrag duo duci sue festum pasce proxi. futurum, et non
dederunt, eapropter obligati sunt solvi sue proxime statuto tempore sub amissione
pozstpenige solvi date et sub pena scrag &c. capit

Dominus Premisser Janussius Kurzik de Cranberwo p duob mansis
adiacentes in Cranberwo, tenet. Quatuor fl. ad medium Stryzowo
Item una pars domus Zandtny ad media Skaygrod Dzierzk
Item Mathei et pro una domo Cancellarii
Conrad Mathei Tuchy sub pena quinquaginta

Mürzzegerwo In gra Decez et Nonas maji hora[rius]

Anno dñi Mcc lxxx[vi]o ista Za m lomga post dnicam Palmarum Nobilis Dapulo filius olim Nicolai quondam de Mürzzegerwo fuit debitor decim et Nonas solvit de pte sua sine albis ptrophis solvit quod fuit et dñi requisit. duo Iudici Nohami.

Marzzegerwo m gra octuagimta duo maſr hut

Anno lxxx et ij Nicolaus Stul Nohs Jacobus Petrus Matth Dapulo filij Jarnoldi de Mürzzegerwo duo duci Nohami. solverunt. duo strage m duos ſſ

Mürzzegerwo borowarz Noh decem maſr hortuu

Anno lxxx et ij Valterius Jandreas et Nohs de Mürzzegerwo borowarz. hubes duo maſas m pecun sua. duo duci Nohami. solverunt tres strage. et adhuc remanet pro festo paſce proxo pie denarios vndecim et tercia strage

Nt Nicolaus filius Petri germani Valterij Jandree et Nohannis solvit strage duo duci Nohami

Nt petrus et Nicolaus de Mürzzegerwo filij Nicolai de eisdem solvit duo duci Johanni ~~Burchingi~~ medietatem strage pro ~~pro~~ sabbatho ante gdictum paſche p prima ratha et adhuc tenet. sed solvet p futura strue proxime ampl ratha. ista obligatur. o. o. solvet p dictam ratham medietatem strage et dimidiam strage pro media manta forsanut p tercia strage pro duo duo sed vpare medietatem dimidium pephyn modii

Nt Nicolaus Stubery filius et Johannes filius eius de borowarz in Mürzzegerwo dederunt duas strage strage pro media hedutacius in Pephij pstra parte. et pro otuay pstat dedit dñe duo strage vpdurf. et pro festo paſche pred Nicolaus et dñe alt duas strage

Nt Johannes de Waisschom filius Waisch solvit quat strage in lanza daudat Sdicty paſche

Mürzzegerwo vbi octuagimta duo maſr

Anno dñi Mcc quadrngentesimo octuagesimo secunda Sabbato ante Palmarum Conductus paſce. Jandreas filius Johannis de Mürzzegerwo strage unu. xvi ß de porcis suis sunt germani. solvit duo duci

Mürzzegerwo alta wayssche vbi Hutz xvij maſr

Nt Jandreas Nohs et Nicolaus filius petri borowaz de Mürzzegerwo alta wayssche de porcis suis strage duo duci solverunt

Anno dñi Mcc lxxxvi to quadrngentesimo octuagesimo feria sexta sancti Stburcij Henricus Stephanus Bernhus Sigismundus Hutzlaus Hutzlaci filij Stamslai de Mürzzegerwo ex manso uno sengobe sunt duo manſi sit dederunt duas strage cum quindecim grossis. et hr p prima Sdata Stephanus Thomas Sabinianus Jacobus filij Bernhi Mürzzegerwo de Sdicty Nohi sunt vigenti manſi sit ad quam partem dederunt strage unu[m] quas grossi pro prima Sdata

Item dersclaus Hanto vorig de myrzegyerwo &c erbt Hegnti Hnaus gutmy
ad hpartem suam dedit Hragenady / vnde quidam hrosse / filius hpetrus Hkata
Item Hkatka alius Hujemijega / cum filio alberto de Hkapky tenta de myrze
gyerwo eadem de quatuor Hnaus fruit habite / ad suam hpartem dedit quidam
Hragenady hora hprima Hmaki Hkata
Item Hohannes Hwongerossky de eadem Hkapky &c erbt quatuor Hnaus gutmy
ad vnam hpartem dedit dictum groschen

Myrzegerwo vbi octaginta duo masc[ulos] hub[as]

Nota[n]dum / l 80 fla sexta m Czerchowo m castrum ospanstwo dm Hthephani Hnatz / et Hanzk
germani vtq Hnatz solverunt duo Hua / ista solucio debuit esse pro festo pasce proxime elapso
et adhuc tenebatur / qd ad festum solu[endum] debuerunt / erant vt Hthephani / et Hanzk Hnatz.

Myrzegerwo vbi decem hobes masc[ulos]

Hf Handrias filius Thome de eadem due quo supra m Czerchowo vt Hnatz solvit duo Hua
ista eciam solucio debuit esse pro festo pasce proxime elapso

Hf Hwantslaw Hohannis / vna pecunia solvit de Myrzegerwa &
vna parcella qe voluit / Hantzi vbi pet viguti
masi solvit vna pecunia / Hantzi vbi pet viguti
Hf p vna vacca solvit / Hf p vna vacca solvit

Nicolaus sororius de Kiptzij filius pzbethbory
p dimidio suo manso solvit vna pecunia / Nowegrod

Myrzegerwo vbi octogenta masc[ulos]

Hf hoc anno in vigilia Hthephani apli / l 80 debuerunt Hohannes de solvit vna
pecunia vna cum / et adhuc p alia stacam &c Hf
Myrzegerwo vbi decem hobes masc[ulos] / alis vorwerke
Hoc anno de bona pecunia sed venerunt / l 80 m Nowegrod
Hwantsch et Hbronissch filij Nicolai solverunt duas hastas et adhuc tenebantur
sexagta qua p eod[em] tpe solvi debuerunt / sic de hijs duabus sexagta

de lxxx manß

Anno quo s in Nowegrod in castro / p[re]d[i]c[t]a / Hthephanus ad Hjacobo
et octavo filijs dersclai / hiporum sorte lxxta maderum / de myrzeyow / solvit
vj hastas cum iij bis / residuum p futura p[re]dicta stacam venturum /
Anno domini Millesimo quadringentesimo Hsexto Hyn estrowicza ostrolanka
Hsecra gesta in castrum Philipp et Hjacobi Hapostolorum Nobilis Hpanlus filius Harnolds
de myrzegyerwo alis de Harnoltzky / dedit et solvit duarum quinquagintagrossos / debiti obligati pro seda et vltima rathza
Sed quatuor / se magis tenetur / sunt vltra debitum / obligatum et inscriptum / solvit
et dedit / vacat funkarya dispecta / Hyn Hpanlus Nicolai et Nicolai Hwantsch
Anno domini millesimo quadringentesimo septimo Hyn estrowicza ostrolanka
Hsecra gesta in castrum Philipp et Hjacobi Hapostolorum Nobilis Hpanlus filius Harnolds
de myrzegyerwo alis de Harnoltzky / dedit et solvit duarum quinquagintagrossos / debiti obligati pro seda et vltima rathza
Sed quatuor / se magis tenetur / sunt vltra debitum / obligatum et inscriptum / solvit
et dedit / vacat funkarya dispecta / Hyn Hpanlus Nicolai et Nicolai Hwantsch

Anno quo supra vzt. Nono &c. Hec quoque dnus Gabelius Jarobius de Skrzyze quadam
dus dnus Johannes de Pyra &c. Sperans / nudy remyarnit nec ad obtata quicquam ejus
et attemptauit / xx fuit vltra mb Pzebri offidencijs de Tarce ad statuendu

Anno &c lxxxix. In Nowygrod fia tercia infra octauas sancti Martini offerz vend
Nobilis Jaroslaus Bolemb de Dzirzy pr constitutus Nobilem Nicolaum Capitl apud Sterwzt
Jmanus Jacobum strend cmg. q. ni Stuzczby de Pzebri qui fuit raccid cmissu violencia in
Cmi te Stpzend quisse, carceribus applicati, de carceribus hmdi, ad statuendu corz v. b. ad
pmam in Stozan statuendu sub de amissio cmd fiorenos bonozum mobilium et inmobilium
in Stozhan offidencijs

Jamino offidencijs

Nobiles Stephanus Bebka de Jadwiz Stolcz de Pzebr, Nobiles Gigis
de Pzebr, Bzinck frend cmss de ibid, Ayroczk de ibid qui fuit quarend octa ov
violencie cmi in Stozhan quisse, nudatu dnd duc carceribus applicati, de ejus
carceribus, ad statuendu corz dno duc Johanne, ad pmam in Stozan statuend, z
sub amissio cmd fiorenos mobilium et inmobilium bonoz dcti offidencijs

Nobis Johannes de Brabowo, Petrum de Stuch vschBozo, tuo qno p[ro]me
sup[er]ductum, ad statuend corz dno duc sb amissio fiorenor cmd bonoz offid

Anno et die ut s. Matthias de Pzebr Jacobus Johannem ostrowskiego de
Pzebr, Albertu de ibid Jacobi fr, ejus ad statuend corz dno duc ad pmam
in Stozan statuend sub amissio cmd fiorenor bonoz offidencijs

Jacobus de Turzanchy, Nobis Nicolaum et Petrum de Skrzebr, ad statuend
sut b offidencijs, ad pmam dnd duc in Stozan statuend sub amissio fiorenor bonoz

Jagroba pecunie dni duc

Anno &c lxxxix. In Lompza Gregorius Zagroba, tenutus dnd duc iij flagr ~~de Pzebrzezyny~~
~~dnd Albertus de Stopkowo de Chrzanowo~~ v flagr
~~dnd Johannis de Chrzanowo~~ solvit
~~dnd Nicolaus de ibid~~ solvit

Omlodowa

Eadem die Matheus Johannes Pyotrasch de Omlodowo, dnd duc Stolpam, Petrum de
assutus tenutus pcti, ~~de Chrzanowo~~ iij flagr pro festo pasce pxie
solvit redditu talentu

Sitzcz de Petrus Dryßnen

Anno ut s in Lompza, solvit ad fm s Lucie, Nicolaus de parwa
Smyzca, dnd duc ~~de Pzebrzezyny~~ pro structura proxime in Lompza
de Stacond, ~~de Chrzanowo~~ tercia ~~iij~~ ov pro secunda
Stacond plenarie, solvit

Bimino

Anno &c die ut s proxime Petrus Johannes et Nicolaus Stanislai
Martinus et Matheus de Bimino, gnidati, dno duc, octo flagr de tpa
instaspta, tenutu vidz ~~de Pzebrzezyny~~ pro structura proxime in Lompza
Stacond, et residuas tres flagr pro secunda Stacond ejus sequt
plenarie, solvit

Pomyky Schok

Anno &c die ut s, Matheus et Petrus Patricius de Pomyky Schok
dnd duc Johannis, qua or flagr tenutus, ~~de Pzebrzezyny~~ Schok
sold flagr, et de alia vidz secunda Stacond alias tenuis flagr, &c

Milewo Stemychstche.

Anno ut b' ffm a pto. lucie virgis Mstzisstcke Abraham Jacobus Stepha
et Alberto germam. de Stemychstche dno dnō Johan Orto Hagk. de Strupa
instaspta. vidt pro pma sequti stacon dnas Hagk. Stk. pro secunda
stacon. Stk. pro festo sancti michaelis pxime affuturis. restando vidt qua
Hagk solvet. debet pro fermastri Stk. duos flor. et Hand my Stk. k my Stuz

Mamino xiiij. cū vij ōō. Anno dm 1481

Anno dm Millesimo quadringentesimo octuagesimo secūdo die sāde ffest annat Judica in Nowygrod
Nobiles Matthias Jahs Sigismundi filij waschek. Nicolaus pauli lanczmag Bartholomeus
albus filij petri Bartholomei Stephani stag Thoās Clemens Jahs Sreczo filij Martis
Sabina Salislaus filij Stanislai Jacobi stag Matis Jahs filij wlodek de Mamino
et alias xiiij. pro alio festo Natum dm pro sermone dni Johannis

Jhs Nobilis Sazssky de Pomyzlensthatz myt
Mathias pekny Albertus Adamus Jonas
plagis et adhuc tenet dnus plagis ad
futurum pascha. Stanislaus Jst petrus Jahs plagis in vigilia Thome anno lxxxo
Stephanus tenet tot resurgas ij ab.

Jhs Nobilis de Grabowe myt Mathias lanczky
Sebastor pug. Stephanus ~~vulneratus~~
dnus plagis

Jhs Mstzislaus de Nzemichstche dict vnus
alius plagis et adhuc tenet dnus festum oct Johannis
Bapte pxime venturum et alius plurimus
de alijs stationibus dict pagi glorie.

Jhs Sūs qui pro nra papcha crucifixus
Adam tenetur gratis dno nro Johanni
et pasturus debet dno nro
Jhs Pothy de Jurzyn hoc dno nro papcha
tenet pregis dnus gratis pro festo
et hoc debet facere

Jst Anno xcij ffria quarta proxima post festum Jacobi apli Jacobus de Cronosthage
tenet Immediate alias plagis dno nro Johanni pro festo de Michaelis
proxime pluē

Jst 1482 ffria sexta in lamza die dcte Jacobi apli Albertus Sabrubis
de Chathostewo alis gamoky tenet plagis dno nro Johanni pascha sequens in lamza pxima pluē

Item Martinus Blinka de Rabyele fidemsit Mirozslau de Rebri statuere Caremssime principi domino duci Wahanni Bernda die post festum nativitatis Christi Ratzay sprozemssum et idem Martinus eciam fidemsit statuere supradictum Zudslaus de mamigne capitaneum Swelichdarum Item Johannes de Brabowo fidemsit Stanislau statuere et Petrum Krupstaje Item mathias de Rebri fidemsit statuere Wahrichy de ostrowij Item mathias de Rebri fidemsit statuere Albertum de Rebri Item Stephanus de Blinkij fidemsit Jacobum de mamino et Brzmkone de Rebri Item Jacobus de Bijedzize fidemsit statuere Sigismund de Rebri Item Jacobs de Kuzoythy fidemsit statuere Petrum et Nicolaum de Rebri

Czechonow Romany effidemssio

Anno &c lxxxmo in Czechonow dominica infra octavas decollacionis sancti Wenceslai Jacobus de Bolimow Castrensis Czechon Jacobum de Romany qui fuit racionem quorundam exactionum detencionis de thesauri ad statuendo coram domino duce Wladislao prima in Czechonow statuendi sub amissione bonorum suorum Optimatorum effidemssio

Cossczesche vadium

Anno &c lxxxmo in Optimatorum via Terrea prima ante festum Natiuitatis Christi magnifici principis domini domini Wahanis audito querelis coram eodem per Nicolaum Adami Stanislaum Wlodek Jacobum Paulum et Alberti Johannem Wadzbonicz martinum Stam de Colabij ab una et Matthiam Pauli Jacobum Wlodek Botgard et ceteros ipsorum pares ipse invicem adherentes exortis et ipse partes omissis quibuscumque violentijs inter expiandum et non pressionibus vadium debitum Wagge inter ipsas partes interposuit et vallauit

1281

Item Stanislaus Jaxtowicz et Mirozeuscus de Wyzeuscz dedit regali curie duo iugera in Wyzeuscz quamdiu ipse et heredes sui ipsa possederint et hec duo iugera possessa per heredes suos regi debent

Sul

Anno domini millesimo ccl octauo primo feria Quarta prima post festum Epiphanie in Zonza Nobilis Stanislaus Sul clericus de Strzyzkowo abbatis mandato Jurali deposuit Jus debet palacza pro suis in via Strzeby prima in Zonza coram eodem pro Nicolaum Bonozinj

Mirzegerno alias Borowize

Stoborius Andreas fily Katiborij Stas Jacobi fily Mathie Andreas Johis Nicolai fily Petri de
Tenetur Decem Sexag Duo Dua Johannis

Mirzegerno

Nicolaus filius Lisa vayzbonsky una Consors emit Johis fily Albi Stromjansky et Katherina
consors emit Nicolai filius Petri Borij Pauli fily Andree Johannes Stas Borutha Albini
fily Nyemierzy Matthias Albi fily Jacobij Nicolai et Johis fily Albi Helena et
Katherina Consortes Tenet de Tenetz decem et septem Sexag Duo Dua Johannis

Mirzegerno

Johis fily Wonsche Bromysche fily Nicolai Thomas fily Johannis et Bzoambska ejus vxor
Martini fily Johannis Margaretha ejus emit una filia Andree Andreas Johis
Nicolai fily Petri Borowize de Tenetur xxvij Sexag Duo Dua Johannis

Mirzegerno

Nicolaus Sigismundi Wacslai Borutha Sigismundi Michael et Matthias ac Jeronimus fratres
Andreas Jacobi fily Thome Matthias Albini fily Jacobij Tenentur decem et
Nove Sexag Duo Dua Johannis

Nicolaus Stas Johis Jacobi pueri Mate Pauli fily Arnoldi Pauli
Andreas Jacobi Stephani fily Derslai Petri fily Krzanthoslai
Andreas Derslai Ottonis Stas fily Jacobi Johis Nicolai
Thomas Jacobi Dorothea Katherina Ledwige Barba
Anno dm Mo Pueri Benedicti Margarethe et Katherine de
cccco lxx vj feria Tenetz Primogenita et una Sexag medietas haz
vta ante Sancti premiate tenetz solui p festo Sci Adalberti Epi sub ammissione omnium bonorum suorum
Jacobi hora et alia medietas ad festum Pasce Dni ad quod festum paschale per decursum unius anni
vesperarum

Jhs Petrus et Nicolaus filij Nicolai Kenel duo duo
Johannis Brigitta Sexag p bonis hereditarijs
que apud S. Stanislaum medietas p festo Pasche
Pasche Proxime venturo et alia medietas p alio festo
Pasche p decursu vnius anni Stricte omnes
ad festum obligantur Si salvo pacto duo duo
Wyzoyowsky Amicti plenit Kenel

Jhs Johannes filius Nicolai Stromjanski Kenel duo
Duo Sexag medietas Sexag p festo Pasche et

Anno dm lxxvo feria Sexta Sanctissimo C. Katherine in Lompza
Stanislaj et Nobis Germanum de Byelogrosthok alias Strzemale Kenel
Duas Sexag duo duo Johannes p alia Stawy premissi in Lompza
Solvendum venturo Crastino Sti Nicolai vigilie Jhs Petrus
p Sti Stanislaj Stawy

Anno dm lxxvo feria Quinta Sti Andree Nobis in Lompza
Nobilis Ozwanowsky Matthias Stas Bonosky Petrus Heres de Sablig
vim Duas Duo Dua Johannes Solvit ad quatuor Stawy per duas
Duas Sexag de totis plenis Sexag nobis

Anno loco die et Jhs Petrus Andreas Martinus et Thomas Stanislaus Johannes
de Sablona tenetur vim Duas Duo Dua Johannes ad quatuor Stawnicz
Extra vz per duas Duas et de totis plenis vim Duas et pretium Duas de
plenit Duas Sexag Duas plenit
Jhs Duas Sexag pro prima rata plenit Duas ad Pascha Jhs Petrus Ba
Pasche et Sexag Petrus Duas Sexag Sadhuc plenitur Sexag Sadhuc tres S. Stanislaj et no plg

1818

Item Mathias Kaß de Johannis Kß et Nicolaus
Mathias Kaß de Johannis Kß et Nicolaus

Item Leonardus albertus Andreas Stanislaus Martinus Adam Stoiames et Jacobus mes eorum Gregorius Grossum in [illegible] tenentur pro prima Nicolai duas in Lanicza pro secunda alias duas pro tercia finez alias duas eorum [illegible] dni Primarii solvere sint astricti Item pro festo Sancti Simeonis Michaelis medium Stellas Primam dare tenentur 2ß

Item Jacobus Simeonis et Stanislaus filiastri Eorum tenent 3 wegnas [illegible] pro festo purificacionis Marie proximo domino dnq

Item Andreas cum fratribus et filiastro de Cuzpuchki tenent 3 [illegible] melius pro Stuy Chulmen sup festum purificacionis Marie proxi. domino et tres fratres pro manso Empto sup festum pasce proximum

Item Simon Laurencius de Lypno Albertus et Simeonis de Stanscha tenentur tres fratres sup purificacionis proximo et Salias tres super bis Michaelis a proximo venturo [illegible] Summa

Item matthias de Hamberzyca tenet 3 sup festum bis Michaelis proxim medium trium fratrum et sup purificacionis anno a proximo venturo festo eisdem [illegible] unus Summa medium trium fratrum [illegible]

Item Nicolaus Janko Johannes Stanislaus filii naturales Stanislaus Johannes filius primogenitus Stanislaus Johannes Matthias Nicolaus filii uxorales de Chyschky tenentur [illegible] pro stratura primorum in lampza ad relacionem [illegible] Pahlitzky delicta

Item Janko Monetha Abbatis et Nicolai de Conopky tenentur tres [illegible] ad pro stratura primorum ad relacionem Conopkynsky delicta

Item Johannes albinus et Scholasticus Germani de Rosschate Capitis Gregorius pro pena Stanislai domini pro festo [illegible] proximum [illegible] pro festo [illegible]

Item Heredes de Sokoly tenentur duodecim fratres medium Simonis et medium sup Stanislaum Sperme venturam in lomza Domini dnq solvi

Anno dni Mo cccco lxxxvo feria vta in crastino Sti Mathei apli et Evglte in lampza Andreas Johannes Matthias Michalowa Piotrowa de Tarnowo Judex [illegible] Sti Stephanskey in manus recepit

Item eadem feria quinta proxima post festum Stephani in lampza Anno dni Mo cccco lxxxvto [illegible] de Tarnowo dederunt et [illegible] in Manus dicti Tarnowy [illegible] pro [illegible] Andreas ibidem [illegible]

[illegible] dñi M° ccc° lxxv° [illegible] post dnicam letare [illegible] de Cunewalde tenet [illegible] dno duo [illegible] [illegible] [illegible]

Stanislaus Z:bro
tenet. duo fun. et mysznicz vna p̄ resid[uit]
et solvit iam nunc pfagk

Anno dom̃ millesimo cccmo lxxxvto sexto ffria quarta proxima post dnicam Invocavit
in Zatwrc no[bi]lis Petrus de Slyuthicz et Petrus de Schyrzy, vnus pro alio admodum robora pro quibus
quos ngotiabancat fidemiserunt ad solvendum adventu dñi ducis Polonie in Rozan, pro obligatis

Item eod anno i- fria quta p[ro]x ante festum Thome de
Aquino Stibor[ius] Castellanus Capte Rosiensis pro
vastat-ne p omnibus dampnis & expensis rob[or]e que
valuit pro ipa Cracut et quod mandat ng nemo.
robus Jud Duc Johannis, domus Jud Johannis
ita q[uo]d p quadrag Stephani ibi replet fuit nyue.
morib[us] Jud Duc Johannis hoc ep[iscop]o rebumgit p[ro]
ad satisfaciendum p tali dampno

Anno dñi M°cc°lxxxvto feria quarta die Sancti Dionisij in Lompza Stephani et
Bernardy de Borowyelyssh tenentes duas hortas, duo dicti, hortas pro festo pentecostes
et Talia pro festo Sancti Michaelis proximi persolvet

Item Nobilis Johannes filius Johannis de Sobessai & Gregorio alio
Mylan tenet dno Duci Johanni octo hortas pro festo Michaelis p[ro]x[imi] cur
pro festo Natalis Christi proximo, [illegible] tenet hortas gros

Anno dñi M°cc°lxxxvto feria quarta ante Dominicam qua cantatur Oculi dederunt duas hortas Nobilis Thomas Assyrianus Guam
et Bathicorius Ayart filius filiast com. Hedes de Nestchebory
et adhuc tenet media hortagium [illegible] Item Solverunt media hortag
in Lompza ffria quarta pro pasche

Anno dñi M°cc°lxxxvto feria quarta infra octabas Assumptionis dñe in Opynagora
Nobilis Stanislaus Bartholomei Spanlus de Rzeslai Johannes Stiborius et Bernardus
Guam filii Troyani Ayathias Jacobi Andreas petri Stanislaus Stephani
Andreas et Ayathart filii Johannis Anthonius Ayathie unus de[cre]tus annos duos
Spanlus Wojslai Ayathias Jacobi Andreas petri et de[cre]tus annos nouem
Paulus et Johannes filii Ayartini Hedes de Zakrzewo recognoverunt Quod
tenet vacuum hortagium [illegible] dno Duci Johanni solvit Ita p[ro] p[rim]o
Staroy Czerchowsky. tenet partem virgeum hortagium Hoc est dimidium
septimum hortagium cum dimidio groß. et aliam tertiam partem virgeum hortag
in villa Staroy et Czerchowsky. et tertiam et ultimam partem virgeum hortag
in villa Staroy ubi Czerch. dare debent et tenet Item solvit tertiam partem
Item in Dzigow Hedes de Zakrzewo supius nominati de[cre]tum dno Czyrno
duos hortagium [illegible] in villa Staroy sedat Czerchowsky dare tenet
Solvit viam hortagium dno tangenti in Czerch ipso de vicinis Ayarie anno q[uo] sup[ra]

Anno dñi m cccc lxx^ feria secunda p̃x̃ bartholomei hobilcb

Tarnoschij tedertmt. l. ℔ mg Groch ij ß

Coram in vigilia sancte Crucis Galtasar in Kompza Hrobil Stapolano & Chrzostkowo obligatusset, duo dni Johannes Cracher [illegible] ad ea inscripta soluere vidzt quas [illegible] pro altaria Stacey [illegible] Jacob Gerhard dnus [illegible]

Die dicto fest. exaltacionis Crucis in Kompza Nobilis Wislaus Andreas Stanislay et Johannes filij Cristini Andreas Skorzowski ayczing Elexij et Stanislaus filij Stanislai Hedes de Swyschoczaij recognouerunt [illegible] Item [illegible] Grossi Nti [illegible] Exagynas [illegible] Item [illegible] fo vr insta Octaui Spiritus [illegible] Item [illegible] festo s Michaelis [illegible] Item [illegible] Item [illegible] Item

Anno dñi mill̃esimo quadringentesimo septuagesimo tercio feria sexta proxima post
sanctu Stanislaum: Capte sit Skrzany Nicolaus Sczaminski plenus debol
germanu de Stzamburo palam recognouerunt cum Seruginta sexagenas esse in
medr grossis residuum sibi fuisse centum sexag̃ grossorum in r̃ ff. quas olim
Adam de Smolechowo Custos Zakrzimicy Nogore tñe ducalis de super date
pri vporum Nicolai et Pauli obligatus debuit a Nicolo Andrea de Smolē
tchowo tanq̃m fideiussore prefati Ade Custodis integre et plenarie
recepisse et realr habuisse cum Seruginta sexag̃ mūl et monete
prescriptarum: non pucrorum olim dicti Ade sed proprys pdictis pecuniis
de quibus testimonium coram nobis quantu licuit perhibuerunt et recepta
Quinquaginta Seruginta sexagenarias satisfactas pdicti Nicolaus et Paulus
eundm Andream quittauit quittat et absolut absolutum se vocat et
ltimas vpus successores absolutos fecerunt pntes ffe prefati Nicolaus
et Paulus debent recognouerunt cum Nobilibus Johanne de Slendzin
mijho et Andree de Smolechowo Cracou mediorri sigillo communitam
super centum sexag̃ grossor̃ et totid̃ penes r̃ seruientem ac ad
Hypotecas Nicolaum et Paulum pt̃ olim Nicolaum prem vporum pertinentes
cum om̃ pte quam vpimet habent vel hre possint ad ejus petitas
pro exigenda pena in pncijs olim pfati Ade Hypotecis quibuscumq̃ dederint
et assignauerint cum om̃ Jure et pte suis Quibus tunc et tunc cedendo pntibus
interclusa si et quatenus ex parte pucrorum pscripti Ade de Smo
lechowo Hyppi Nicolo Johannes et Andreas filii eorum Nicolai suorum
impedimentis obstaculis cautelis fideiussoriis per ipsos Nicolaū et Paulum
facte aut quibuscumq̃ vexationibus se gravatos et damnificatos
sensserint: penam in eadm cra scripta videl centu sexag̃ta poterint
exigere exigendi exigere et habere: Quare Nos testimonium eiusdm cre/ quam
saltuam et in nullo suppectam sub tali cautione promiserunt obtinere
cra ducalis recognit
sub medio sigillo

Memoriale heredū de Borowczyssy

Anno dñi Mo cco lxxvo feria vta post festum Sancti Matthaj apli et Evglte in
longa Curia dñi Johis Cantoris maioris Borowczyssy magistri Nobilibus
Stephano et Bernardo de Borowczyssy dedit et donauit, et vj mansos in
eadm villa Gimechy pro .xvj. sexag̃. vendidit. Et hos emptores fuerunt
Johes de hēdes de Borowczyssy vj ōl a nota soluerunt

Nobilis dñs predicte [illegible]

anno dñi Mio cco lxxvo feria tercia proxima ante festum Stanislai in Nowyegrod
Nobilis Andreas de Chrząstowo cum Nobili Paulo de Coszakky quodam dum duel
latus ad instantiam Nobilis Mathei de Nowy longum infirmitate detinatum
Coszakky longum, allatis, testibus non paruerunt [illegible]

Anno dom̃i mill̃esimo quadringentesimo septuagesimo octauo [illegible]
octauus die feria sexta p̃xima ante festum [illegible]
feriam quartam proximam p̃x̃ festum [illegible]
Stanislaum Heder de Crisko et Sibilgiam de Glossekeno [illegible]
Stoblem Stanislaum de Spizborowize vera Stanislaum [illegible]
Palatinum Cracouie, mota lite, Tresius [illegible]
ad decimam. Obtento dum p̃scriptum Stenin attemptauit [illegible]
nec per se nec per suum [illegible]

Anno dom̃i millesimo quadringentesimo septuagesimo octauo [illegible]
Secunda proxima post dominicam Reminiscere [illegible]
de campis, Stanislaus de Cunie [illegible]
et Gwalthe Stolgenni [illegible]
esse de Cancellaria [illegible]
esse Vtente dominicy

Anno dom̃i Mo cco lxxvo die dicto [illegible]
Marie in Cracouia [illegible] Magistro Petro de Thothstowo [illegible]
dotor Sponsus ad otto Michaelis in Sklotk et Cantuarie, [illegible]
tenetur [illegible]
Item Stanislaus Johann dicta Item Plazowe [illegible]
Tandem Stanislaus p̃ Magistr̃ Nicolaum [illegible]
presse Schmid

Anno [illegible]
Stephanum de Plazowe [illegible]
in [illegible]
[illegible]
[illegible]
[illegible]

Agnieszka Dzięcioł
Ego jam hereditatis ostrow
[illegible] 1582

Petrus [illegible]
Stanislaus Kamieński [illegible]
Magistrum [illegible]

Marcianus Tarnowski [illegible]
[illegible]

10 ve;
perlert

Actum Sempetrowo [illegible] 1520 [illegible] S Mauri Magdeb.
Feria 3a [illegible]